



08/02/2021 - 14/02/2021
Semana 6

MINISTERIO DE ENERGÍA Y RECURSOS NATURALES NO RENOVABLES
VICEMINISTERIO DE MINAS



ORO - Au
1.832,88 Usd / t Oz
Rendimiento 2021: -3,61%



PLATA - Ag
27,29 Usd / t Oz
Rendimiento 2021: 2,87%



COBRE - Cu
8.253,22 Usd / Ton | 3,74 Usd / Lb
Rendimiento 2021: 6,35%

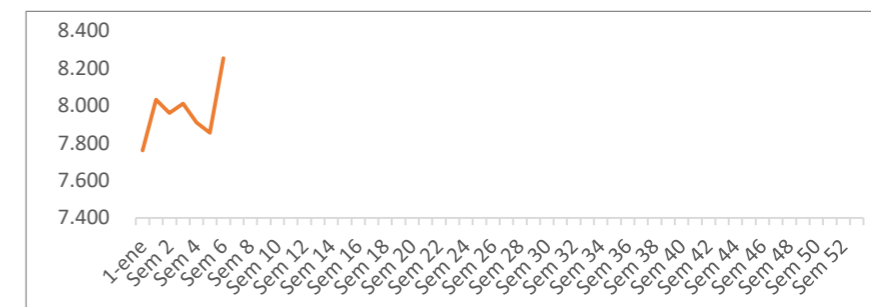
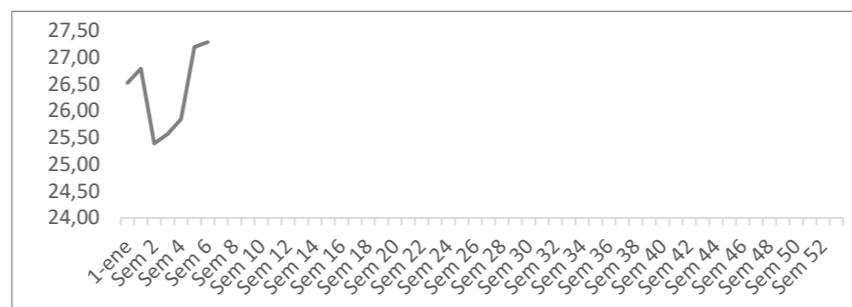
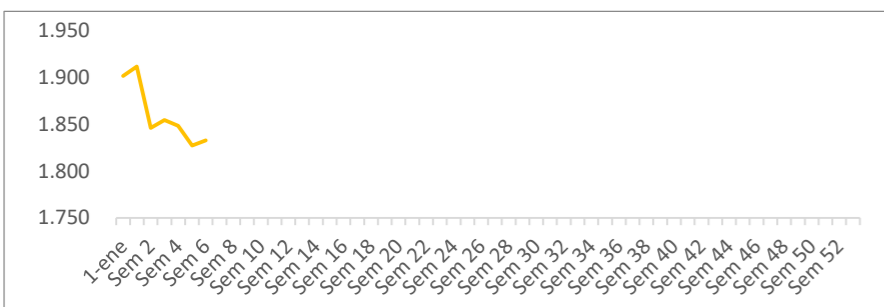

Rendimiento 2021 de las acciones de las empresas presentes en Ecuador

- BHP** 3,24%
- AngloAmerican** 2,73%
- GRUPO MEXICO** 2,19%
- ADVENTUS** 0,21%
- Fortescue** -4,13%
- NEWCREST MINING LIMITED** -5,36%
- LUNDINGOLD** -9,16%
- INV METALS** -9,60%
- Atico** -11,58%
- LUMINA GOLD CORP** -14,32%
- AURANIA** -14,69%
- CORNERSTONE** -23,69%
- SolGold** -37,86%

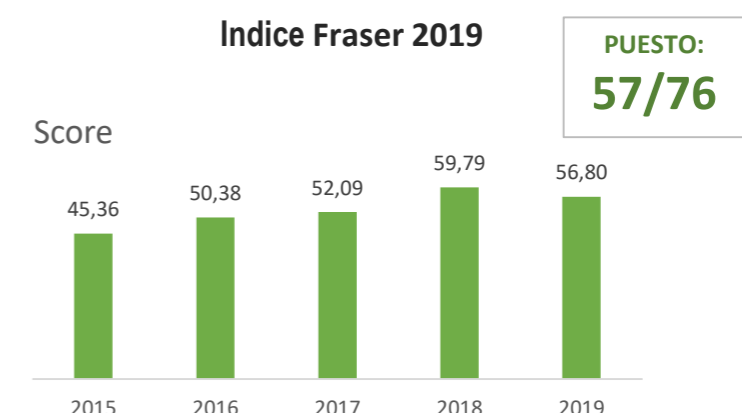

FECHA DE CORTE: 14/2/2021

COVID-19

Se consideran las pruebas realizadas al personal dentro y fuera del sitio de trabajo tanto de las empresas mineras como de sus contratistas y proveedores





EXPORTACIONES MINERAS



08/02/2021 - 14/02/2021

Semana 6

CERTIFICADOS DE EXPORTACIÓN OTORGADOS SEMANALMENTE

TOTAL 2021: USD 194,11 millones

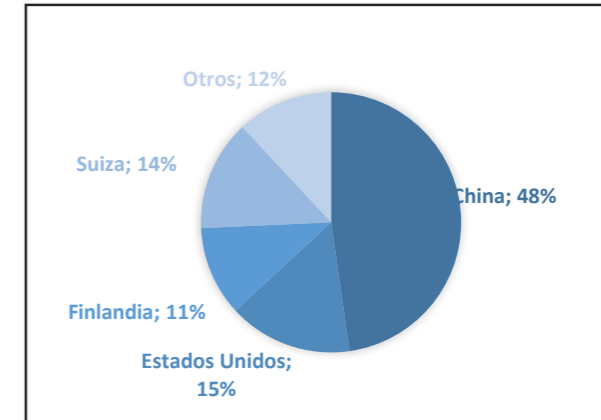
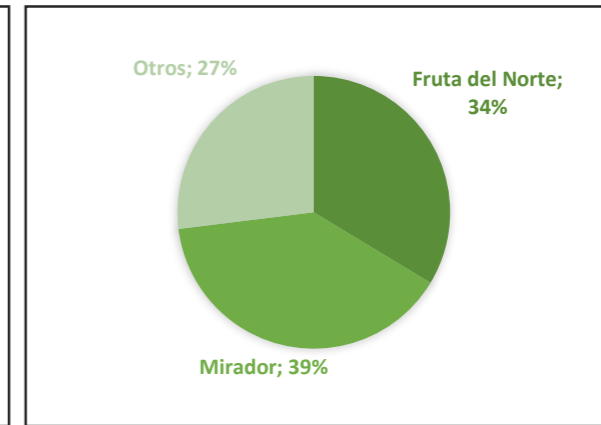
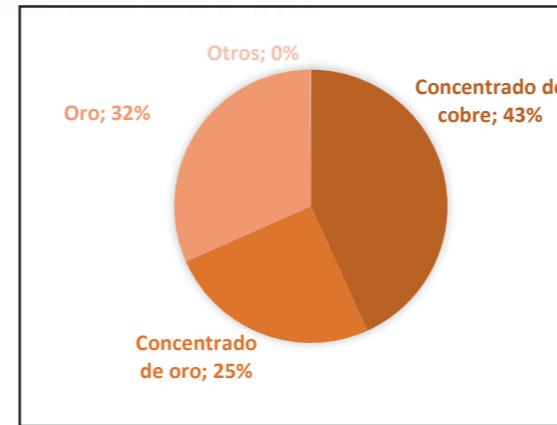
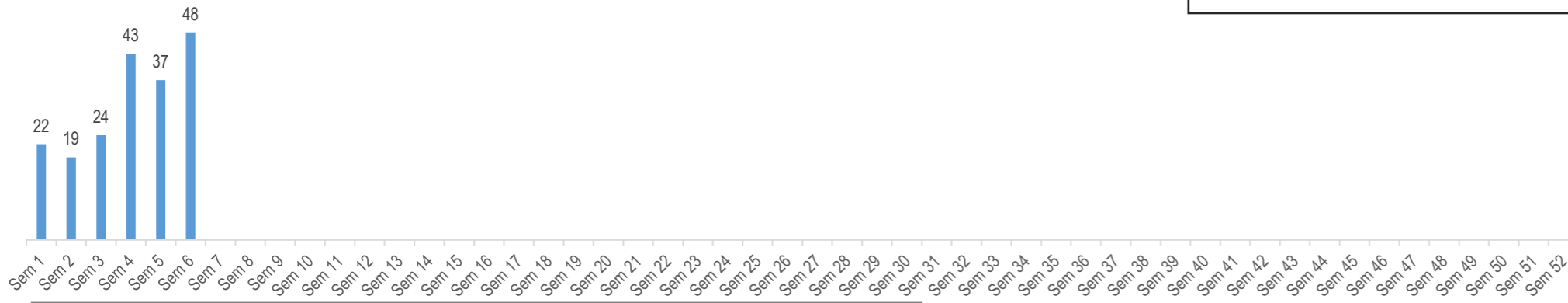

FUENTE: ARCERNNR

TOTAL DE EXPORTACIONES NACIONALES 2021 EN MILLONES DE USD

Petróleo Crudo	0,00
Camarón	0,00
Banano y plátano	0,00
Enlatados de pescado	0,00
Cacao y elaborados	0,00
PRODUCTOS MINEROS	0,00
Otros industrializados	0,00
Flores naturales	0,00
Madera	0,00
Derivados	0,00
Otras manufac. de metales	0,00
Atún y pescado	0,00
Frutas	0,00
Otros primarios	0,00
Elaborados de banano	0,00
Extractos y aceites vegetales	0,00
Manufac. de cuero, plástico y caucho	0,00
Químicos y fármacos	0,00
Jugos y conservas de frutas	0,00
Maderas terciadas y prensadas	0,00
Tabaco en rama	0,00
Café y elaborados	0,00
Harina de pescado	0,00
Vehículos y sus partes	0,00
Otras manufac. de textiles	0,00
Otros elaborados del mar	0,00
Manufac. de papel y cartón	0,00
Abacá	0,00
Prendas de vestir de fibras textiles	0,00

TOTAL
USD - Millones

FUENTE: BCE

EXPORTACIONES PRODUCTOS MINEROS 2021 EN MILLONES DE USD

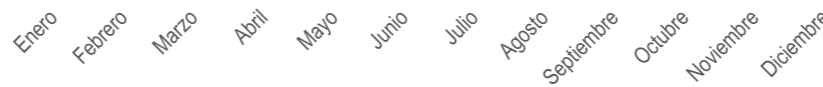

PROYECCIONES 2021 EXPORTACIONES MILLONES DE USD

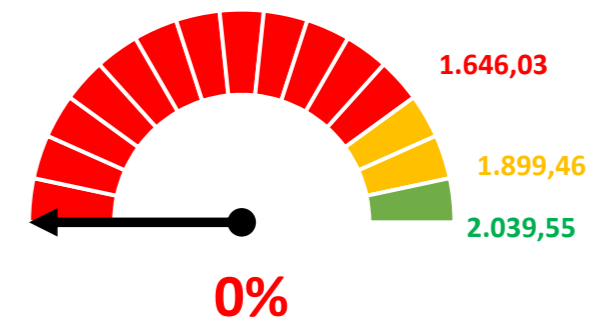

0%





08/02/2021 - 14/02/2021
Semana 6



RECAUDACIÓN POR ACTIVIDAD ECONÓMICA

Actividades de servicios de apoyo para la explotación de minas y canteras.	-
Fabricación de otros productos minerales no metálicos.	-
Extracción de minerales metalíferos.	-
Explotación de otras minas y canteras.	-
Extracción de carbón de piedra y lignito.	-

FUENTE: SRI

TOTAL 2021
USD - Millones

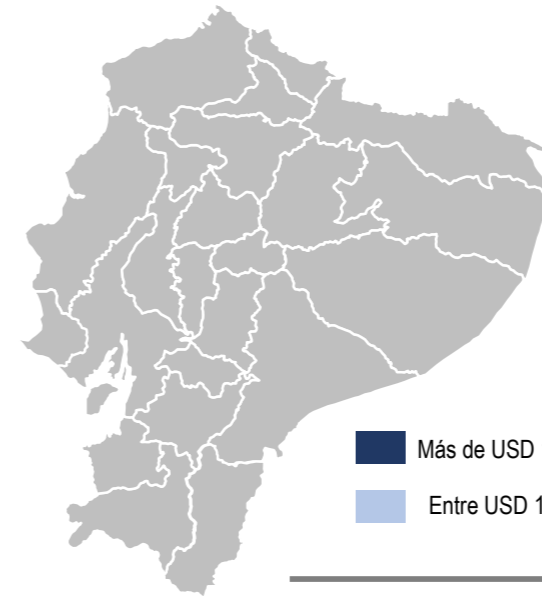

FUENTE: SRI



RECAUDACIÓN POR IMPUESTO MINERO

Regalías Mineras	-
Patente de Conservación	-
Utilidades Mineras	-

FUENTE: SRI

TOTAL 2021
USD - Millones



PROYECCIÓN 2021 RECAUDACIÓN TRIBUTARIA MILLONES DE USD

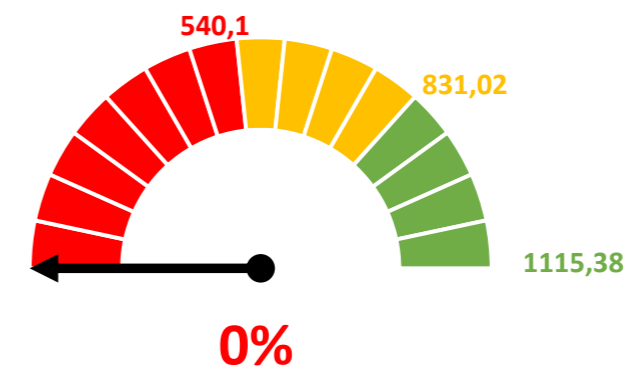



CATASTRO MINERO



08/02/2021 - 14/02/2021
Semana 6

Estado: **CERRADO**

(Resolución 001-DE-ARCOM-2018 de 24 de enero de 2018)

SECTOR MINERO

Minería: **1.787.625,96** Ha \rightarrow **6,95%** del territorio nacional

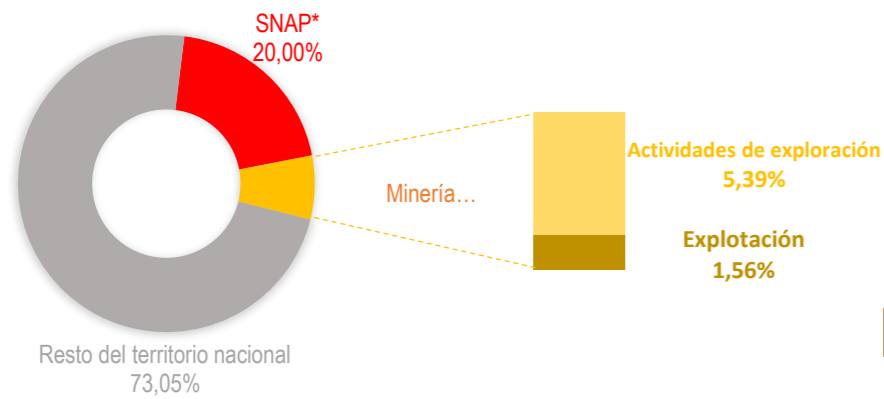

***Sistema Nacional de Áreas Protegidas.** Conforme lo estipulado en el artículo 407 de la Constitución de la República del Ecuador, "se prohíbe todo tipo de minería metálica en cualquiera de sus fases en áreas protegidas, centros urbanos y zonas intangibles".

Principales provincias mineras

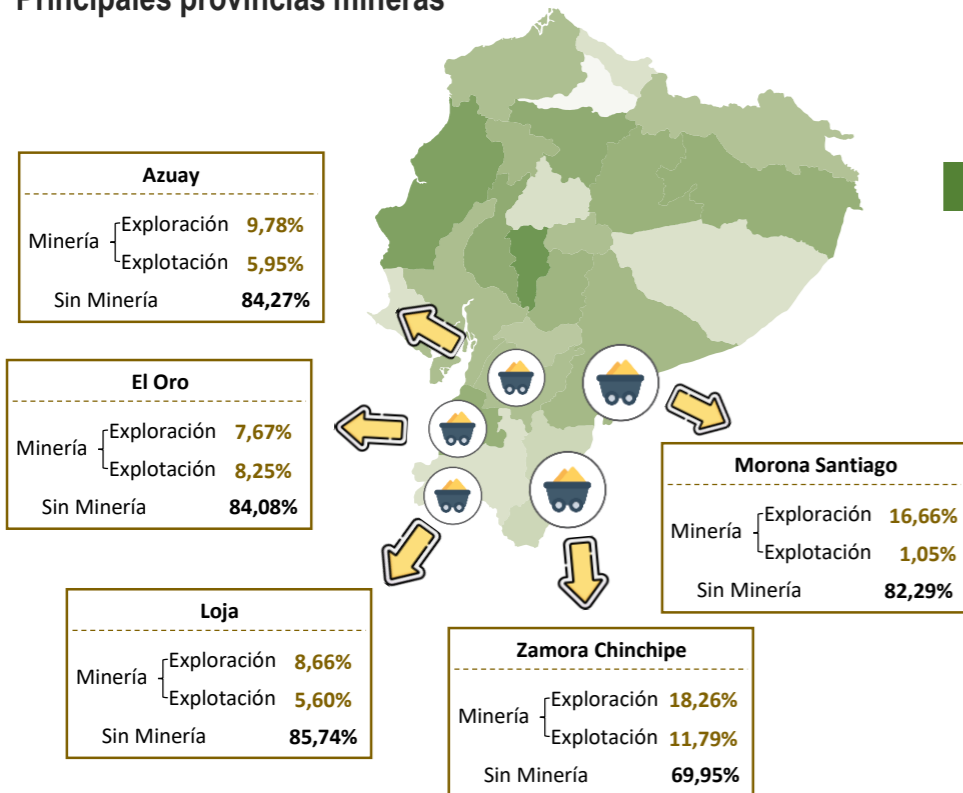

MINERÍA ARTESANAL

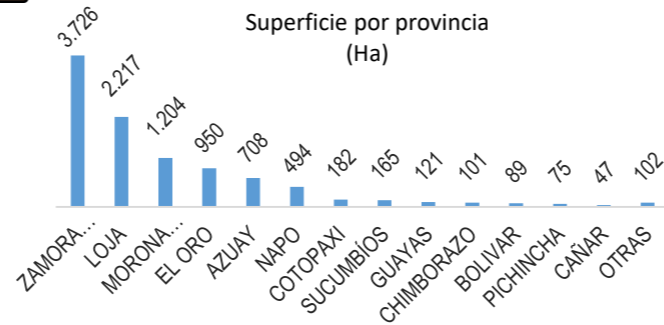

Nro. Permisos: **2.047** Superficie (Ha): **10.181,52**

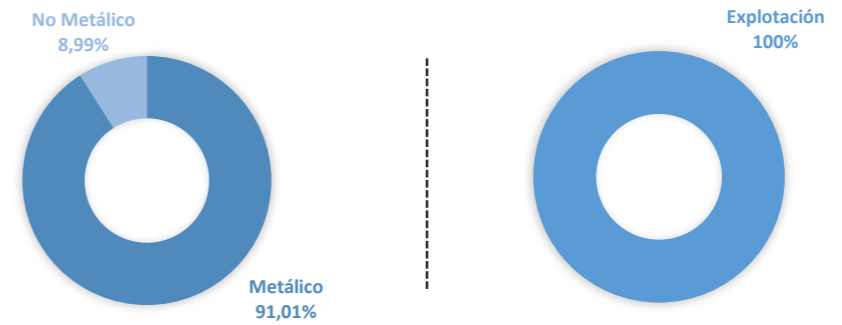

PEQUEÑA MINERÍA

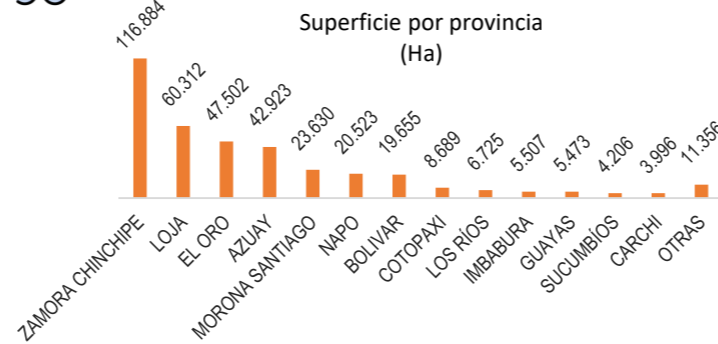

Nro. Concesiones: **980** Superficie (Ha): **377.381,39**

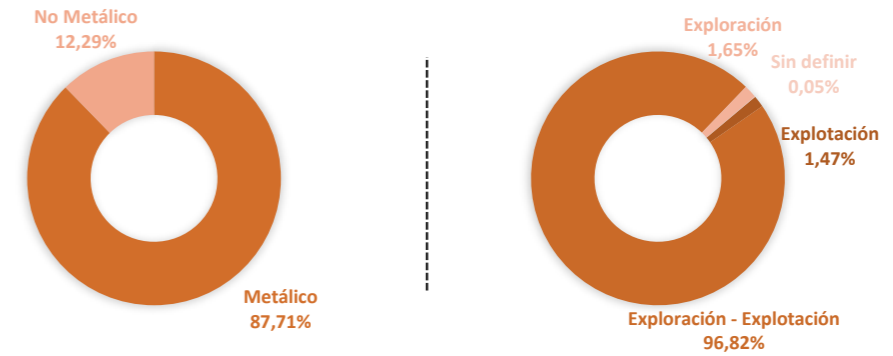

MEDIANA - GRAN MINERÍA

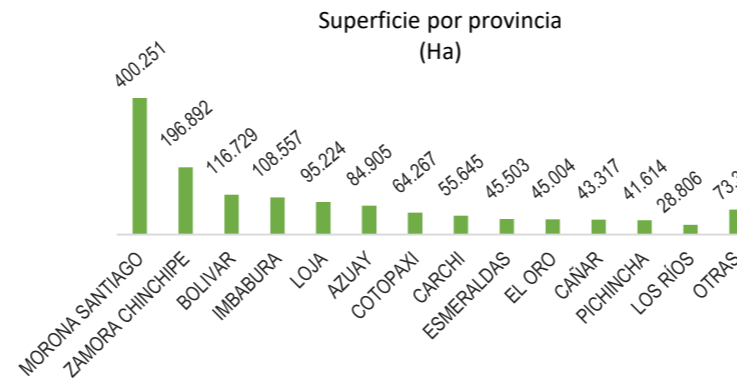

Nro. Concesiones: **480** Superficie (Ha): **1.400.063,05**

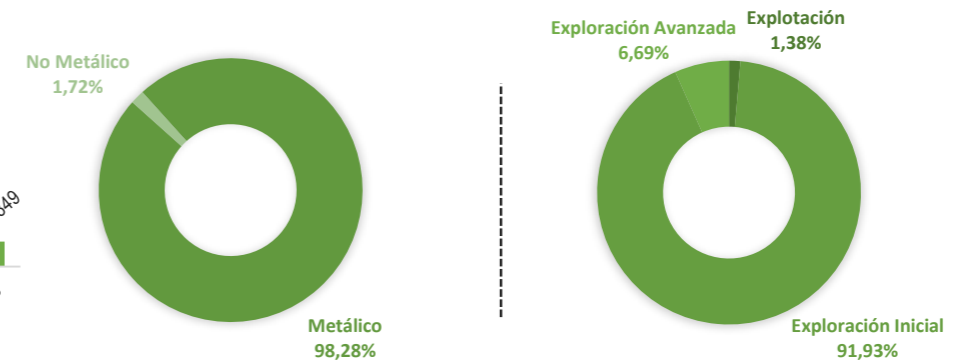

FUENTE: SGM con corte al 02/09/2020

Nota 1: No se consideran los materiales de construcción, plantas de beneficio, ni licencias de comercialización

Nota 2: Se considera el estado de los Derechos Mineros inscritos en el catastro minero

ELABORADO POR: DITAM, en base a la información disponible al 17/2/2021

