



DIRECCION NACIONAL DE HIDROCARBUROS

ESTADISTICA
HIDROCARBURIFERA

2005

QUITO - ECUADOR



PRESENTACION

LA DIRECCION NACIONAL DE HIDROCARBUROS PRESENTA LA ESTADISTICA HIDROCARBURIFERA CORRESPONDIENTE AL AÑO 2005, QUE CONTIENE INFORMACION SOBRE PRODUCCION, TRANSPORTE, INDUSTRIALIZACION Y COMERCIALIZACION DE PETROLEO CRUDO, GAS NATURAL Y SUS DERIVADOS

LA DIFUSION DE LA ESTADISTICA CONSTITUYE UN APORTE POSITIVO PARA LA CABAL COMPRESION DE LAS ACTIVIDADES DESARROLLADAS POR ESTE SECTOR Y SU INFLUENCIA EN LA ECONOMIA DEL PAIS.

ING. IVAN RODRIGUEZ RAMOS

MINISTRO DE ENERGIA Y MINAS

ING. STALIN NAPOLEON SALGADO L.

DIRECTOR NACIONAL DE HIDROCARBUROS

CONTENIDO

I. RESUMEN DE LA ACTIVIDAD HIDROCARBURIFERA

II. PERFORACION

III. POZOS EN OPERACIONES

IV. PRODUCCION DE PETROLEO CRUDO EN CAMPOS

V. PRODUCCION DE GAS ASOCIADO

VI. PRODUCCION DE GAS NATURAL

VII. TRANSPORTE DE PETROLEO CRUDO

VIII. COMERCIALIZACION DE PETROLEO CRUDO

CRUDO FISCALIZADO

MERCADO INTERNO

MERCADO EXTERNO

IX. INDUSTRIALIZACION DE PETROLEO CRUDO

X. COMERCIALIZACION DE DERIVADOS

IMPORTACIONES

EXPORTACIONES

VENTA INTERNA

I N D I C E

PRESENTACION

CONTENIDO

I. RESUMEN DE LA ACTIVIDAD HIDROCARBURIFERA

RESUMEN DE LA ACTIVIDAD HIDROCARBURIFERA: PRODUCCION

 GRAFICO: RESUMEN DE LA ACTIVIDAD HIDROCARBURIFERA

RESUMEN DE LA ACTIVIDAD HIDROCARBURIFERA: DERIVADOS

 GRAFICO: RESUMEN DE LA ACTIVIDAD HIDROCARBURIFERA

II. PERFORACION

POZOS PERFORADOS POR EMPRESA, CLASIFICACION Y PROFUNDIDAD

III. POZOS EN OPERACIONES

POZOS EN OPERACIONES POR CAMPO: PETROPRODUCCION

POZOS EN OPERACIONES POR CAMPO: SIPEC

POZOS EN OPERACIONES POR CAMPO: PETROLEOS SUDAMERICANOS

POZOS EN OPERACIONES POR CAMPO: TECPECUADOR

POZOS EN OPERACIONES POR CAMPO: PETROBELL

POZOS EN OPERACIONES POR CAMPO: PERENCO

POZOS EN OPERACIONES POR CAMPO: OCCIDENTAL

POZOS EN OPERACIONES POR CAMPO: ENCANA ECUADOR

POZOS EN OPERACIONES POR CAMPO: REPSOL YPF

POZOS EN OPERACIONES POR CAMPO: AEC ECUADOR

POZOS EN OPERACIONES POR CAMPO: CITY ORIENTE

POZOS EN OPERACIONES POR CAMPO: AGIP OIL ECUADOR

POZOS EN OPERACIONES POR CAMPO: CNPC

POZOS EN OPERACIONES POR CAMPO: ECUADOR TLC.

POZOS EN OPERACIONES POR CAMPO: ESPOL - PACIFPETROL

POZOS EN OPERACIONES POR CAMPO: CANADA GRANDE

POZOS EN OPERACIONES POR CAMPO: EDC - ECUADOR LTD.

POZOS EN OPERACIONES POR EMPRESAS



IV. PRODUCCION DE PETROLEO CRUDO

PRODUCCION DE PETROLEO CRUDO POR CAMPOS: PETROPRODUCCION

PRODUCCION DE PETROLEO CRUDO POR CAMPOS: SIPEC

PRODUCCION DE PETROLEO CRUDO POR CAMPOS: PETROECUADOR-PERENCO

PRODUCCION DE PETROLEO CRUDO POR EMPRESA: PETROECUADOR - OCCIDENTAL

PRODUCCION DE PETROLEO CRUDO POR CAMPOS: PETROLEOS SUDAMERICANOS

PRODUCCION DE PETROLEO CRUDO POR CAMPOS: TECPECUADOR

PRODUCCION DE PETROLEO CRUDO POR CAMPOS: PETROBELL

PRODUCCION DE PETROLEO CRUDO POR CAMPOS: PERENCO

PRODUCCION DE PETROLEO CRUDO POR CAMPOS: OCCIDENTAL

PRODUCCION DE PETROLEO CRUDO POR CAMPOS: ENCAN ECUADOR

PRODUCCION DE PETROLEO CRUDO POR CAMPOS: REPSOL YPF

PRODUCCION DE PETROLEO CRUDO POR CAMPOS: AEC ECUADOR

PRODUCCION DE PETROLEO CRUDO POR CAMPOS: CITY ORIENTE

PRODUCCION DE PETROLEO CRUDO POR CAMPOS: AGIP OIL ECUADOR

PRODUCCION DE PETROLEO CRUDO POR CAMPOS: CNPC

PRODUCCION DE PETROLEO CRUDO POR CAMPOS: ECUADOR TLC

PRODUCCION DE PETROLEO CRUDO POR CAMPOS: ESPOL PACIFPETROL

PRODUCCION DE PETROLEO CRUDO POR CAMPOS: CANADA GRANDE

PRODUCCION DE PETROLEO CRUDO POR EMPRESA

GRAFICO: PRODUCCION DE PETROLEO CRUDO POR EMPRESA

PRODUCCION DE PETROLEO CRUDO POR EMPRESA: PROMEDIO DIA CALENDARIO



GRAFICO: PRODUCCION DE PETROLEO CRUDO POR EMPRESA: PROMEDIO DIA CALENDARIO
DISTRIBUCION PORCENTUAL DE LA PRODUCCION DE PETROLEO CRUDO POR EMPRESA Y CAMPO
A NIVEL NACIONAL

V. PRODUCCION DE GAS ASOCIADO

PRODUCCION DE GAS ASOCIADO POR CAMPOS: PETROPRODUCCION

PRODUCCION DE GAS ASOCIADO POR CAMPOS: SIPEC

PRODUCCION DE GAS ASOCIADO POR CAMPOS: PETROECUADOR - PERENCO

PRODUCCION DE GAS ASOCIADO POR CAMPOS: PETROECUADOR - OCCIDENTAL

PRODUCCION DE GAS ASOCIADO POR CAMPOS: PETROLEOS SUDAMERICANOS

PRODUCCION DE GAS ASOCIADO POR CAMPOS: TECPECUADOR

PRODUCCION DE GAS ASOCIADO POR CAMPOS: PETROBELL

PRODUCCION DE GAS ASOCIADO POR CAMPOS: PERENCO

PRODUCCION DE GAS ASOCIADO POR CAMPOS: OCCIDENTAL

PRODUCCION DE GAS ASOCIADO POR CAMPOS: ENCANA ECUADOR

PRODUCCION DE GAS ASOCIADO POR CAMPOS: REPSOL YPF.

PRODUCCION DE GAS ASOCIADO POR CAMPOS: AEC ECUADOR

PRODUCCION DE GAS ASOCIADO POR CAMPOS: CITY ORIENTE

PRODUCCION DE GAS ASOCIADO POR CAMPOS: AGIP OIL ECUADOR

PRODUCCION DE GAS ASOCIADO POR CAMPOS: CNPC

PRODUCCION DE GAS ASOCIADO POR CAMPOS: ECUADOR TLC.

PRODUCCION DE GAS ASOCIADO POR CAMPOS: ESPOL - PACIFPETROL

PRODUCCION DE GAS ASOCIADO POR CAMPOS: CANADA GRANDE

PRODUCCION DE GAS ASOCIADO POR EMPRESA



GRAFICO: PRODUCCION DE GAS ASOCIADO POR EMPRESA

PRODUCCION DE GAS ASOCIADO POR EMPRESA: PROMEDIO DIA CALENDARIO



GRAFICO: PRODUCCION DE GAS ASOCIADO POR EMPRESA: PROMEDIO DIA CALENDARIO

VI. PRODUCCION DE GAS NATURAL

PRODUCCION FISCALIZADA DE GAS NATURAL 2005



GRAFICO: PRODUCCION FISCALIZADA DE GAS NATURAL

VII. TRANSPORTE DE PETROLEO CRUDO

TRANSPORTE DE PETROLEO CRUDO POR EL SOTE, OTA Y OCP



GRAFICO: TRANSPORTE DE PETROLEO CRUDO POR EL SOTE, OTA Y OCP

SOTE: CONSUMO EN ESTACIONES DE BOMBEO

VIII. COMERCIALIZACION DE PETROLEO CRUDO

COMERCIALIZACION DE PETROLEO CRUDO FISCALIZADO



GRAFICO: COMERCIALIZACION DE PETROLEO CRUDO FISCALIZADO

PETROLEO CRUDO FISCALIZADO POR EMPRESAS

APORTES DE PETROLEO CRUDO AL MERCADO INTERNO



GRAFICO: APORTES DE PETROLEO CRUDO AL MERCADO INTERNO

APORTES DE PETROLEO CRUDO AL MERCADO INTERNO POR EMPRESA



GRAFICO: APORTES DE PETROLEO CRUDO AL MERCADO INTERNO POR EMPRESA

EXPORTACIONES DE PETROLEO POR CONCEPTO



GRAFICO: EXPORTACIONES DE PETROLEO POR CONCEPTO

EXPORTACIONES DE PETROLEO CRUDO POR EMPRESA

EXPORTACIONES DIRECTAS DE PETROLEO CRUDO POR PAISES



GRAFICO: EXPORTACIONES DIRECTAS DE PETROLEO CRUDO POR PAISES

EXPORTACIONES DE REGALIAS DE PETROLEO CRUDO POR PAISES



GRAFICO: EXPORTACIONES DE REGALIAS DE PETROLEO CRUDO POR PAISES

EXPORTACIONES DE PETROLEO CRUDO POR PAISES Y CONCEPTO

DISTRIBUCION PORCENTUAL DE LAS EXPORTACIONES DE PETROLEO CRUDO



GRAFICO: DISTRIBUCION PORCENTUAL DE LAS EXPORTACIONES DE PETROLEO CRUDO

IX. INDUSTRIALIZACION DE PETROLEO CRUDO

PETROLEO CRUDO PROCESADO EN REFINERIAS



GRAFICO: PETROLEO CRUDO PROCESADO EN REFINERIAS

PETROLEO CRUDO PROCESADO EN REFINERIAS: PROMEDIO DIA CALENDARIO



GRAFICO: PETROLEO CRUDO PROCESADO EN REFINERIAS: PROMEDIO DIA CALENDARIO

PRODUCCION BRUTA DE DERIVADOS EN REFINERIAS Y PLANTAS



GRAFICO: PRODUCCION BRUTA DE DERIVADOS EN REFINERIAS Y PLANTAS

PRODUCCION BRUTA DE DERIVADOS EN REFINERIAS Y PLANTAS: PROMEDIO DIA CALENDARIO

REFINERIA ESMERALDAS: PRODUCCION BRUTA DE DERIVADOS

REFINERIA LA LIBERTAD: PRODUCCION BRUTA DE DERIVADOS

REFINERIA AMAZONAS: PRODUCCION BRUTA DE DERIVADOS

REFINERIA LAGO AGRIO: PRODUCCION BRUTA DE DERIVADOS

PLANTA DE GAS DE SHUSHUFINDI: PRODUCCION DE GAS LICUADO DE PETROLEO

PRODUCCION BRUTA DE DERIVADOS EN REFINERIAS Y PLANTA



GRAFICO: PRODUCCION BRUTA DE DERIVADOS EN REFINERIAS Y PLANTA

GAS NATURAL PROCESADO EN PLANTAS

GRAFICO: GAS NATURAL PROCESADO EN PLANTAS

PRODUCCION DE GASOLINA NATURAL POR PLANTAS



GRAFICO: PRODUCCION DE GASOLINA NATURAL POR PLANTAS

X. COMERCIALIZACION DE DERIVADOS

IMPORTACIONES DE DERIVADOS



GRAFICO: IMPORTACIONES DE DERIVADOS

EXPORTACION DE DERIVADOS



GRAFICO: EXPORTACION DE DERIVADOS

VOLUMENES FACTURADOS POR PETROCOMERCIAL "ABASTECEDORA"

VOLUMENES FACTURADOS POR PETROCOMERCIAL "ABASTECEDORA" A EMPRESAS EN BARRILES



GRAFICO: VOLUMENES FACTURADOS POR PETROCOMERCIAL

VOLUMENES FACTURADOS POR PETROCOMERCIAL "ABASTECEDORA" A EMPRESAS EN GALONES

COMPARATIVO DE VENTAS DEL GAS LICUADO DEL PETROLEO: 2004 - 2005



GRAFICO: COMPARATIVO DE VENTAS DEL GAS LICUADO DEL PETROLEO: 2004-2005

VENTA DE GAS LICUADO DEL PETROLEO POR PROVINCIA Y REGION



GRAFICO: VENTA DE GAS LICUADO DE PETROLEO POR MESES

VENTA DE GAS LICUADO DE PETROLEO COMPAÑÍA



GRAFICO: VENTA DE GAS LICUADO DE PETROLEO COMPAÑÍA

VENTA DE GAS LICUADO DEL PETROLEO POR PROVINCIA Y COMPAÑÍA

VENTA DE G.L.P. POR PROVINCIA Y REGION

VENTA DE G.L.P. POR SECTOR ECONOMICO

SERIE HISTORICA 1995 - 2005

I
RESUMEN DE LA ACTIVIDAD HIDROCARBURIFERA

RESUMEN DE LA ACTIVIDAD HIDROCARBURIFERA
2005
-EN BARRILES-

PETROLEO CRUDO		
	PARCIAL	TOTAL
PRODUCCION EN CAMPOS		194,169,020
PETROPRODUCCION	70,977,355	
SIPEC	6,968,733	
PETROECUADOR - PERENCO	2,157,828	
PETROECUADOR - OCCIDENTAL	10,361,332	
PETROLEOS SUDAMERICANOS	2,395,580	
TECPECUADOR	3,078,071	
PETROBELL	1,683,556	
PERENCO	5,920,599	
OCCIDENTAL	26,208,540	
ENCANA ECUADOR	3,136,160	
REPSOL YPF	19,251,547	
AEC ECUADOR	19,873,392	
CITY ORIENTE	1,435,375	
AGIP OIL ECUADOR	10,509,770	
ECUADOR TLC	9,409,134	
ESPOL	747,537	
CANADA GRANDE	54,469	
COMERCIALIZACION DE PETROLEO CRUDO		
CRUDO FISCALIZADO		184,938,046
MERCADO INTERNO		54,656,897
MERCADO EXTERNO		131,594,712
EXPORTACIONES DIRECTAS	104,979,905	
EXPORTACIONES DE REGALÍAS	26,614,807	

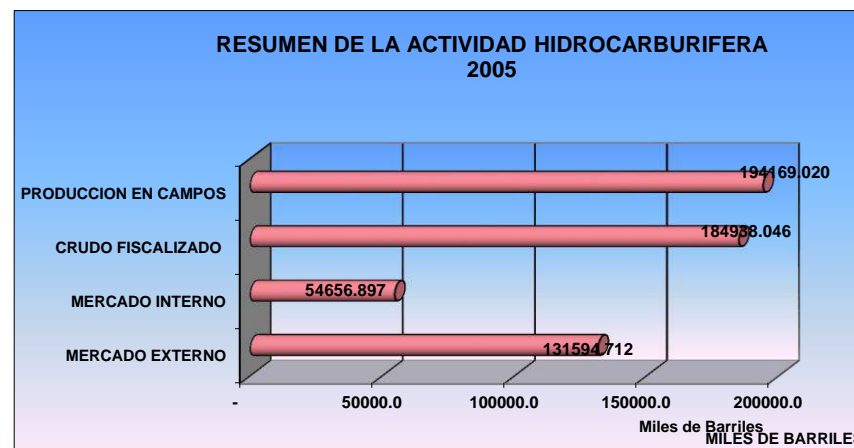

RESUMEN DE LA ACTIVIDAD HIDROCARBURIFERA

2005

-EN BARRILES-

DERIVADOS		
	PARCIAL	TOTAL
CRUDO PROCESADO EN REFINERIAS		54,858,560
ESMERALDAS	33,518,196	
LIBERTAD	14,169,581	
LAGO AGRIO	332,756	
AMAZONAS	6,838,027	
PRODUCCION EN REFINERIAS Y PLANTAS		47,179,885
ESMERALDAS	30,648,249	
LIBERTAD	13,459,096	
LAGO AGRIO	123,906	
AMAZONAS	2,213,123	
SHUSHUFINDI	735,511	
IMPORTACIONES		22,174,674
EXPORTACIONES		12,988,962
VENTAS DE DERIVADOS A NIVEL NACIONAL		61,927,309
COMERCIALIZADORAS DE DERIVADOS	<u>51,638,976</u>	
COMERCIALIZADORAS DE G.L.P.	<u>10,288,333</u>	

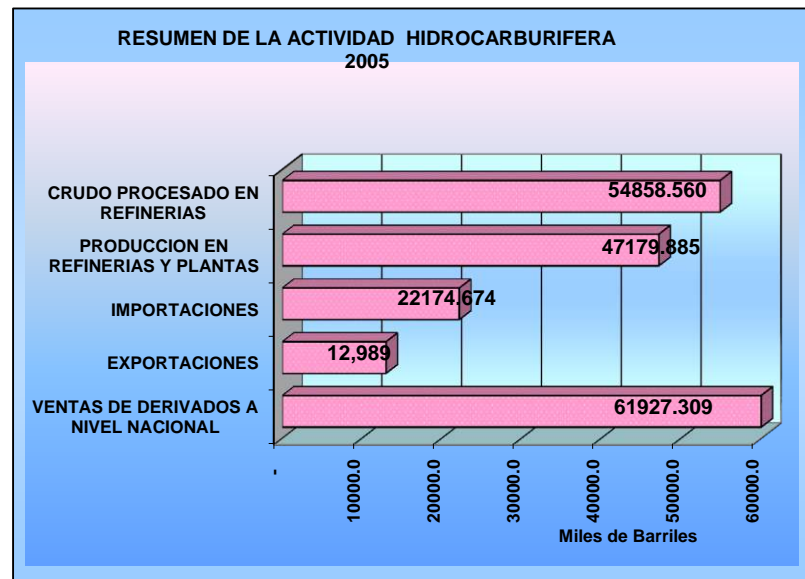

FUENTE: DNH

ELABORACION: COORDINACION DE LIQUIDACIONES Y ESTADISTICAS - ESTADISTICA

II PERFORACION

POZOS PERFORADOS POR EMPRESA, CLASIFICACION Y PROFUNDIDAD 2005

EMPRESA Y POZOS	CLASIFICACION			PROFUNDIDAD (PIES)	CONFIGURACION
	EXPLORATORIC	DESARROLLO	AVANZADA		
PETROPRODUCCION					
AUCA-53		1		10,350	VERTICAL
SACHA-184		1		10,020	VERTICAL
AUCA-51		1		10,300	VERTICAL
SACHA-193		1		10,080	VERTICAL
SACHA-176D		1		10720/	DIONAL SLANT
CONONACO-34		1		10,610	VERTICAL
SHUSHUFINDI-111D		1		10,101	ECCIONAL "S"
SACHA-155D		1		10450/	ECCIONAL "S"
CONONACO-33		1		10,840	VERTICAL
ATACAPI-18		1		9,836	VERTICAL
CONONACO-32		1		10,850	VERTICAL
SACHA-154D		1		10370/	ECCIONAL "S"
SHUSHUFINDI-107D		1		10230/	ECCIONAL "S"
GUANTA-16		1		10,120	VERTICAL
GUANTA-17D		1		10,640	DIONAL SLANT
SECOYA-36		1		9,390	VERTICAL
AUCA-60D		1		10,800	ECCIONAL "S"
SECOYA-35		1		9,400	VERTICAL
AUCA-61D		1		10700/10314	ECCIONAL "S"
AUCA-52		1		10,390	VERTICAL
AUCA-62D		1		10,640	ECCIONAL "S"
CONONACO-35		1		10,860	VERTICAL
SHUSHUFINDI-98D		1		9,900	ECCIONAL "S"
AEC ECUADOR					
DORINE-58		1		8521/7915	DIONAL SLANT
FANNY-18B16RE1		1		8302/7891	ECCIONAL "S"
DORINE-59		1		8191/7930	ECCIONAL "S"
DORINE-60		1		9517/7869	DIONAL SLANT
CITY ORIENTE					
TIPISHCA-13		1		9023/7659	DIONAL SLANT
TIPISHCA-10		1		8760/7706	DIONAL SLANT
TIPISHCA-12		1		8580/7639	DIONAL SLANT
TIPISHCA-6		1		7840/7570	ECCIONAL "S"
TIPISHCA-15			1	8651/7692	ECCIONAL "S"

ECUADOR TLC					
PALO AZUL-13		1		11142/9709	ECCIONAL "S"
PALO AZUL-5		1		10820/10261	ECCIONAL "S"
PATA-5		1		10420/10045	ECCIONAL "S"
PALO AZUL-22		1		11250/10326	ECCIONAL "S"
PALO AZUL-9		1		11130/9199	IONAL SLANT
PALO AZUL-6		1		10860/10099	ECCIONAL "S"
PATA-7		1		10542/10116	ECCIONAL "S"
PATA-4		1		10673/10206	ECCIONAL "S"
PALO AZUL-19		1		11004/9785	IONAL SLANT
PATA-6		1		11785/10189	ECCIONAL "S"
PALO AZUL-26		1		11710/10273	IONAL SLANT
PALO AZUL-15		1		10520/9865	IONAL SLANT
PALO AZUL-24		1		11030/10280	IONAL SLANT
PALO AZUL-31		1		10971/10268	ECCIONAL "S"
CNPC INTERNATIONAL					
MASCAREY-1	1			9,545	VERTICAL
CRISTAL-3		1		9,976	VERTICAL
CRISTAL-2		1		9,923	VERTICAL
AGIP OIL					
VILLANO-13H		1		14003/11306	HORIZONTAL
ENCAN ECUADOR					
HORMIGUERO-11		1		10645/10142	ECCIONAL "S"
HORMIGUERO SUR-1	1			11443/10704	ECCIONAL "S"
HORMIGUERO SUR-2			1	12135/10705	IONAL SLANT
HORMIGUERO SUR-3			1	12318/10683	IONAL SLANT
WANKE-7		1		10496/10477	ECCIONAL "S"
WANKE-8		1		10473/9604	IONAL SLANT
ESPOL					
MORRILO-4		1		3,315	VERTICAL
SUBTOTAL	2	52	3		57

FUENTE: DNH - EXPLORACION Y EXPLOTACION

ELABORACION: COORDINACION DE LIQUIDACIONES Y ESTADISTICAS - ESTADISTICA

POZOS PERFORADOS POR EMPRESA, CLASIFICACION Y PROFUNDIDAD

2005

EMPRESA Y POZOS	CLASIFICACION		PROFUNDIDAD (PIES)	CONFIGURACION
	EXPLORATORIO	DESARROLLO AVANZADA		
OCCIDENTAL				
TUMALI-1	1		10330/8188	DIRECCIONAL SLANT
EDEN YUTURI-G46		1	14438/7756	DIRECCIONAL SLANT
CONCORDIA-A3		1	12545/9995	DIRECCIONAL SLANT
TUMALI ESTE-1	1		9500/6924	DIRECCIONAL SLANT
INDILLANA-5		1	10858/9819	DIRECCIONAL SLANT
LIMONCOCHA-5ST		1	10179/9841	DIRECCIONAL SLANT
EDEN YUTURI-B7WDW		INYECTOR 1)	9746/8232	DIRECCIONAL SLANT
INDILLANA-7		1	12250/9762	DIRECCIONAL SLANT
EDEN YUTURI-B47		1	10710/7717	DIRECCIONAL "S"
INDILLANA-8		1	10625/9752	DIRECCIONAL "S"
EDEN YUTURI-D49		1	8451/7733	DIRECCIONAL SLANT
INDILLANA-6		1	11150/9875	DIRECCIONAL "S"
EDEN YUTURI-D48H		1	10807/6566	HORIZONTAL
EDEN YUTURI-D50		1	10791/7686	DIRECCIONAL SLANT
INDILLANA-9		1	12383/9661	DIRECCIONAL "S"
INDILLANA-10		1	10126/9917	DIRECCIONAL "S"
EDEN YUTURI-B52		1	9900/7688	DIRECCIONAL "S"
INDILLANA-11		1	10720/9615	DIRECCIONAL "S"
EDEN YUTURI-B51H		1	10115/6574	HORIZONTAL
CONCORDIA-A5		1	11415/10000	DIRECCIONAL "S"
EDEN YUTURI-A53		1	8685/7655	DIRECCIONAL "S"
EDEN YUTURI-A55		1	8290/7680	DIRECCIONAL "S"
EDEN YUTURI-A56H		1	8992/6577	HORIZONTAL
CONCORDIA-A4		1	13900/9961	DIRECCIONAL SLANT
EDEN YUTURI-A54		1	7730/7699	DIRECCIONAL "S"
CONCORDIA-A7		1	11460/9984	DIRECCIONAL SLANT
PERENCO				
YURALPA CENTRO-E1		1	10000/7490	HORIZONTAL
YURALPA CENTRO-E2		1	9485/7555	HORIZONTAL
YURALPA CENTRO-E3		1	7950/7853	DIRECCIONAL "S"
YURALPA CENTRO-A7		1	7760/7705	DIRECCIONAL "S"
YURALPA CENTRO-A8		1	9207/7426	HORIZONTAL
OSO-6		1	9400/9215	DIRECCIONAL "S"
OSO-7		1	9940/9221	DIRECCIONAL "S"
YURALPA CENTRO-F1		1	7,810	VERTICAL
OSO-8		1	9680/9254	DIRECCIONAL "S"
YURALPA CENTRO-F2		1	8140/7804	DIRECCIONAL "S"
YURALPA CENTRO-F3		1	8120/7434	DIRECCIONAL "S"
CONDOR NORTE-1	1		9,780	VERTICAL
YURALPA CENTRO-F4		1	8942/7482	HORIZONTAL
OSO-9 (FRONTINO-1)	1		9850/9436	DIRECCIONAL "S"
OSO-10 (FRONTINO-2)			9640/9192	DIRECCIONAL "S"
YURALPA CENTRO-F5		1	9580/7518	HORIZONTAL
YURALPA CENTRO-F6		1	9185/7540	HORIZONTAL
OSO-11 (FRONTINO-3)		1	9880/9196	DIRECCIONAL "S"

REPSOL YPF					
DAIMI-A14H		1		9924/7637	HORIZONTAL
DAIMI-A20		1		9560/8937	DIRECCIONAL "S"
DAIMI-A21		1		9590/8930	DIRECCIONAL SLANT
WIPS1-6		INYECTOR 1)		10670/9193	DIRECCIONAL "S"
DAIMI-A22		1		9825/8837	DIRECCIONAL SLANT
DAIMI-A23		INYECTOR 1)		9585/9046	DIRECCIONAL SLANT
IRO-A9		1		11010/8832	DIRECCIONAL SLANT
WIPS1-7		INYECTOR 1)		9720/9150	DIRECCIONAL "S"
IRO-A16		1		9960/8968	DIRECCIONAL SLANT
DAIMI-B12H		1		9515/7555	HORIZONTAL
DAIMI-B4ER1		1		10482/8634	DIRECCIONAL SLANT
IRO-A11		1		9820/8899	DIRECCIONAL SLANT
IRO-A7		1		10280/9050	DIRECCIONAL SLANT
DAIMI-B14H		1		10294/7578	HORIZONTAL
IRO-A17		1		9642/9025	DIRECCIONAL SLANT
IRO-A10		1		9900/7856	HORIZONTAL
GINTA-B1RE1		1		9224/8358	DIRECCIONAL SLANT
GINTA-A6RE1		1		9063/7606	HORIZONTAL
IRO-A8		1		10153/9060	DIRECCIONAL SLANT
GINTA-B30		1		10487/7623	HORIZONTAL
IRO-A4		1		10945/9023	DIRECCIONAL SLANT
GINTA-A16		1		9620/8542	DIRECCIONAL SLANT
IRO-A16		1		10640/9063	DIRECCIONAL SLANT
IRO-A12H		1		11002/7889	HORIZONTAL
GINTA-A17		1		8642/8554	DIRECCIONAL SLANT
SIPEC					
MDC-9		1		10930/10086	DIRECCIONAL SLANT
MDC-10		1		10600/10092	DIRECCIONAL SLANT
PARAISO-20		1		10229/9821	DIRECCIONAL SLANT
PARAISO-21		1		10235/9816	DIRECCIONAL SLANT
PARAISO-22		1		10006/9799	DIRECCIONAL SLANT
HUACHITO-2		1		10080/9075	DIRECCIONAL SLANT
PARAISO-23		1		10025/9817	DIRECCIONAL "S"
BIGUNO-2		1		10560/9650	DIRECCIONAL SLANT
HUACHITO-3		1		10387/9638	DIRECCIONAL SLANT
TECPECUADOR					
BERMEJO SUR-1014		1		5140/4914	DIRECCIONAL SLANT
PETROBELL					
TIGUINO-14		1		11012/10741	DIRECCIONAL SLANT
TIGUINO-15		1		11180/10904	DIRECCIONAL "S"
TIGUINO-2ST		1		10600/10481	DIRECCIONAL SLANT
SUBTOTAL	4	73	1		78
TOTAL	6	125	4		135

NOTAS: 1) No se contabilizan los pozos inyectoros. 2) Los pozos se registran en la fecha que concluye su perforación

FUENTE: DNH - EXPLORACION Y EXPLOTACION

ELABORACION : COORDINACION DE LIQUIDACIONES Y ESTADISTICAS - ESTADISTICA

**III
POZOS EN OPERACIONES**

**POZOS EN OPERACIONES POR CAMPO: PETROPRODUCCION
2005**

CAMPO	ENERO	FEBRERO	MARZO	ABRIL	MAYO	JUNIO	JULIO	AGOSTO	SEPTIEMBRE	OCTUBRE	NOVIEMBRE	DICIEMBRE
LAGO AGRIO	38	38	38	38	38	38	38	39	41	38	39	38
GUANTA	12	12	12	12	12	13	14	14	12	15	14	15
DURENO	1	1	1	1	1	1	1	1	1	1	1	1
SACHA	153	155	156	157	159	159	159	159	160	161	159	159
PUCUNA	13	13	13	13	13	13	13	13	13	13	13	13
SHUSHUFINDI	85	85	85	85	85	85	86	87	85	85	87	87
AGUARICO	8	8	8	8	8	8	8	8	8	8	8	8
AUCA	47	47	50	49	49	50	50	50	48	51	51	51
AUCA - SUR	4	4	4	4	4	4	4	4	4	4	4	4
AUCA - ESTE	1	1	1	1	1	1	1	1	1	1	1	1
YUCA	14	14	14	13	14	14	13	14	14	12	14	14
YULEBRA	6	6	6	6	6	6	6	6	6	6	6	6
CULEBRA	6	6	6	6	6	6	6	6	6	6	6	6
CONONACO	29	29	29	29	29	29	30	29	30	32	32	32
RUMIYACU	1	1	1	1	1	1	1	1	1	1	1	1
ANACONDA	4	4	4	4	4	4	4	4	5	4	4	4
CONGA - CONGA SUR	3	3	4	4	4	4	4	4	4	3	3	3
ARMADILLO	1	1	1	1	1	1	1	1	1	1	1	1
PUMA	3	3	3	3	3	3	3	3	3	3	3	3
PACAY	2	2	2	2	2	2	2	2	2	2	2	2
ATACAPI	15	16	17	17	17	16	15	17	18	19	18	18
FRONTERA	6	6	6	6	6	6	6	5	5	4	5	5
PARAHUACU	7	7	7	7	7	7	7	8	8	10	9	9
SHUARA	17	18	17	17	17	17	18	18	17	18	18	18
SECOYA	32	32	34	34	33	32	32	32	32	29	32	32
SHUSHUQUI	19	19	19	19	19	19	19	19	19	20	20	20
SANSAHUARI	11	12	10	10	10	12	12	11	11	12	11	11
TETETE	10	10	10	10	10	10	10	9	9	9	9	9
TAPI	4	4	4	4	4	4	4	4	4	4	4	4
PICHINCHA	10	10	10	10	10	10	10	10	10	10	10	10
PACAYACU	5	5	5	5	5	5	5	5	5	5	5	5
CUYABENO	17	17	17	17	17	17	17	18	18	19	16	16
VICTOR HUGO RUALES	13	13	13	13	13	13	13	12	12	11	11	11
SINGUE	1	1	1	1	1	1	1	1	1	1	1	1
CHANANGUE	1	1	1	1	1	1	1	1	1	1	1	1
CARABOBO	2	2	2	2	2	2	2	2	2	2	2	2
PEÑA BLANCA	1	1	1	1	1	1	1	1	1	1	1	1
OCAÑO	1	1	1	1	1	1	1	1	1	1	1	1
TOTAL	603	608	613	612	614	616	618	620	619	623	623	623

FUENTE: DNH - EXPLORACION Y EXPLOTACION

ELABORACION: COORDINACION DE LIQUIDACIONES Y ESTADISTICAS - ESTADISTICA

POZOS EN OPERACIONES POR CAMPO: SIPEC

2005

CAMPO	ENERO	FEBRERO	MARZO	ABRIL	MAYO	JUNIO	JULIO	AGOSTO	SEPTIEMBRE	OCTUBRE	NOVIEMBRE	DICIEMBRE
BIGUNO	1	1	1	1	1	1	1	1	2	2	2	2
HUACHITO	1	1	1	1	1	2	2	2	2	3	3	3
MAURO DAVALOS CORDERO	8	9	10	10	10	10	10	10	10	10	10	9
PARAISO	12	12	14	14	16	16	16	17	17	17	17	17
TOTAL	22	23	26	26	28	29	29	30	31	32	32	31

FUENTE: DNH - EXPLORACION Y EXPLOTACION

ELABORACION: COORDINACION DE LIQUIDACIONES Y ESTADISTICAS - ESTADISTICA

POZOS EN OPERACIONES POR CAMPO: PETROLEOS SUDAMERICANOS

2005

CAMPO	ENERO	FEBRERO	MARZO	ABRIL	MAYO	JUNIO	JULIO	AGOSTO	SEPTIEMBRE	OCTUBRE	NOVIEMBRE	DICIEMBRE
PALANDA	5	5	5	5	5	5	5	5	5	5	5	5
PINDO	9	9	9	9	9	9	9	9	9	9	9	9
PINDO ESTE	1	1	1	1	1	1	1	1	1	1	1	1
PRIMAVERA	0	0	0	0	0	0	0	0	0	1	1	1
YUCA SUR 1-2	9	9	9	9	9	9	9	9	9	9	9	9
TOTAL	24	24	24	24	24	24	24	24	24	25	25	25

FUENTE: DNH - EXPLORACION Y EXPLOTACION

ELABORACION: COORDINACION DE LIQUIDACIONES Y ESTADISTICAS - ESTADISTICA

POZOS EN OPERACIONES POR CAMPO: TECPECUADOR

2005

CAMPO	ENERO	FEBRERO	MARZO	ABRIL	MAYO	JUNIO	JULIO	AGOSTO	SEPTIEMBRE	OCTUBRE	NOVIEMBRE	DICIEMBRE
BERMEJO NORTE	14	14	14	14	14	14	14	14	14	14	14	13
BERMEJO SUR	35	35	35	35	35	35	35	35	35	35	37	37
EL RAYO	0	0	0	0	0	0	0	0	0	0	1	1
TOTAL	49	49	49	49	49	49	49	49	49	49	52	51

FUENTE: DNH - EXPLORACION Y EXPLOTACION

ELABORACION: COORDINACION LIQUIDACIONES Y ESTADISTICAS - ESTADISTICA

POZOS EN OPERACIONES POR CAMPO: PETROBELL

2005

CAMPO	ENERO	FEBRERO	MARZO	ABRIL	MAYO	JUNIO	JULIO	AGOSTO	SEPTIEMBRE	OCTUBRE	NOVIEMBRE	DICIEMBRE
TIGUINO	9	9	10	10	10	11	11	0	0	11	11	11
TOTAL	9	9	10	10	10	11	11	0	0	11	11	11

FUENTE: DNH - EXPLORACION Y EXPLOTACION

ELABORACION: COORDINACION DE LIQUIDACIONES Y ESTADISTICAS - ESTADISTICA

POZOS EN OPERACIONES POR CAMPO: PERENCO

2005

CAMPO	ENERO	FEBRERO	MARZO	ABRIL	MAYO	JUNIO	JULIO	AGOSTO	SEPTIEMBRE	OCTUBRE	NOVIEMBRE	DICIEMBRE
COCA	15	15	15	15	15	15	15	15	15	15	15	15
GACELA	8	8	7	8	8	8	8	8	8	8	8	8
JAGUAR	7	7	7	7	7	7	7	7	7	7	7	7
LOBO	4	4	4	4	4	4	4	4	4	4	4	4
MONO	12	12	12	12	12	12	12	12	12	12	12	12
OSO	5	5	5	5	5	5	7	8	8	11	11	11
PAYAMINO	18	18	18	20	18	18	18	18	18	18	18	18
YURALPA	9	10	10	12		13	14	16	17	18	19	20
TOTAL	78	79	78	83	69	82	85	88	89	93	94	95

FUENTE: DNH - EXPLORACION Y EXPLOTACION

ELABORACION: COORDINACION DE LIQUIDACIONES Y ESTADISTICAS - ESTADISTICA

POZOS EN OPERACIONES POR CAMPO: OCCIDENTAL

2005

CAMPO	ENERO	FEBRERO	MARZO	ABRIL	MAYO	JUNIO	JULIO	AGOSTO	SEPTIEMBRE	OCTUBRE	NOVIEMBRE	DICIEMBRE
COMPLEJO YANAQUINCHA	10	10	9	9	9	9	9	9	10	10	10	10
EDEN YUTURI	49	48	46	46	48	49	50	51	51	54	55	56
INDILLANA	4	4	6	6	6	7	7	9	10	10	10	10
ITAYA	9	9	10	10	10	10	10	10	10	10	10	10
JIVINO	10	9	9	9	9	9	9	9	10	10	10	10
LAGUNA	11	10	11	11	11	11	11	11	11	11	11	11
LIMONCOCHA	14	14	14	14	14	13	14	14	14	14	14	14
NAPO	2	2	3	3	3	3	3	3	3	3	3	3
PAKA NORTE	1	1	1	1	1	1	1	1	1	1	1	1
PAKA SUR										2	2	2
SHIRA	0	0	0	0		0	0	0	0	0	0	0
ANGEL NORTE			1	1	1	1	1	1	1	1	1	1
CONCORDIA	2	2	2	2	2	2	2	2	2	3	4	4
TOTAL	112	109	112	112	114	115	117	120	123	129	131	132

FUENTE: DNH - EXPLORACION Y EXPLOTACION

ELABORACION: COORDINACION DE LIQUIDACIONES Y ESTADISTICAS- ESTADISTICA

POZOS EN OPERACIONES POR CAMPO: ENCAN ECUADOR

2005

CAMPO	ENERO	FEBRERO	MARZO	ABRIL	MAYO	JUNIO	JULIO	AGOSTO	SEPTIEMBRE	OCTUBRE	NOVIEMBRE	DICIEMBRE
HORMIGUERO	10	10	11	11	11	11	11	11	11	11	11	11
HORMIGUERO SUR			1	1	2	2	2	2	2	2	2	2
KUPI	1	1	1	1	1	1	1	1	1	1	1	1
NANTU	5	4	5	5	6	5	5	6	6	5	6	5
PENKE	1	1	1	1	1	1	1	1	1	1	1	1
SUNKA	2	2	2	2	2	2	2	2	2	2	2	2
WANKE	2	2	2	2	2	2	2	2	2	2	2	2
TOTAL	21	20	23	23	25	24	24	25	25	24	25	24

FUENTE: DNH - EXPLORACION Y EXPLOTACION

ELABORACION: COORDINACION DE LIQUIDACIONES Y ESTADISTICAS - ESTADISTICA

**POZOS EN OPERACIONES POR CAMPO: REPSOL YPF
2005**

CAMPO	ENERO	FEBRERO	MARZO	ABRIL	MAYO	JUNIO	JULIO	AGOSTO	SEPTIEMBRE	OCTUBRE	NOVIEMBRE	DICIEMBRE
AMO	24	24	24	24	24	24	24	24	24	24	24	24
BOGUI-CAPIRON	19	19	19	19	19	19	19	19	19	19	19	19
DABO	2	2	2	2	2	2	2	2	2	2	2	2
DAIMI	23	25	26	26	27	27	28	28	29	29	29	29
GINTA	41	41	41	41	41	41	41	41	41	42	43	44
IRO	13	13	13	13	14	14	15	17	18	20	21	22
TIVACUNO	8	8	8	8	8	8	8	8	8	8	8	8
WATI	2	1	1	1	1	1	1	1	1	1	1	1
TOTAL	132	133	134	134	136	136	138	140	142	145	147	149

FUENTE: DNH - EXPLORACION Y EXPLOTACION

ELABORACION: COORDINACION DE LIQUIDACIONES Y ESTADISTICAS - ESTADISTICA

**POZOS EN OPERACIONES POR CAMPO: AEC ECUADOR
2005**

CAMPO	ENERO	FEBRERO	MARZO	ABRIL	MAYO	JUNIO	JULIO	AGOSTO	SEPTIEMBRE	OCTUBRE	NOVIEMBRE	DICIEMBRE
ALICE	9	9	9	11	11	11	11	11	11	9	9	9
CHORONGO	1	1	1	1	1	1	1	0	1	1	1	1
DORINE	42	49	49	49	49	49	49	49	49	48	48	48
FANNY-18B	57	58	58	58	58	58	58	58	58	59	59	59
ISABEL	0	0	0	0	0	0	0	0	0	3	0	0
MAHOGANY	3	5	5	5	5	5	5	5	5	6	6	6
MARIANN	7	7	7	7	7	7	7	7	7	7	7	7
MARIANN-4A	4	4	4	4	4	4	4	4	4	4	4	4
SAN JOSE	1	1	1	1	1	1	1	1	1	0	0	0
SHIRLEY	5	5	5	5	5	5	5	5	5	5	5	5
SONIA	4	4	4	4	4	4	4	8	8	5	4	4
TARAPOA	1	1	1	1	1	1	1	1	1	1	1	1
TUCAN	1	1	1	1	1	1	1	1	1	1	0	0
TOTAL	135	145	145	147	147	147	147	150	151	149	144	144

FUENTE: DNH - EXPLORACION Y EXPLOTACION

ELABORACION: COORDINACION DE LIQUIDACIONES Y ESTADISTICAS - ESTADISTICA

**POZOS EN OPERACIONES POR CAMPO: CITY ORIENTE
2005**

CAMPO	ENERO	FEBRERO	MARZO	ABRIL	MAYO	JUNIO	JULIO	AGOSTO	SEPTIEMBRE	OCTUBRE	NOVIEMBRE	DICIEMBRE
BLANCA	2	2	2	2	2	2	2	2	2	2	2	2
TIPISHCA-HUAICO	9	9	9	9	9	8	9	9	9	10	10	12
PATRICIA	0	0	0	0	0	1	0	0	0	0	0	0
VINITA	2	2	2	2	2	2	2	2	2	2	2	2
TOTAL	13	13	13	13	13	13	13	13	13	14	14	16

FUENTE: DNH - EXPLORACION Y EXPLOTACION

ELABORACION: COORDINACION DE LIQUIDACIONES Y ESTADISTICAS - ESTADISTICA

**POZOS EN OPERACIONES POR CAMPO: AGIP OIL ECUADOR
2005**

CAMPO	ENERO	FEBRERO	MARZO	ABRIL	MAYO	JUNIO	JULIO	AGOSTO	SEPTIEMBRE	OCTUBRE	NOVIEMBRE	DICIEMBRE
VILLANO	9	9	9	9	9	9	9	9	9	9	9	9
TOTAL	9	9	9	9	9	9	9	9	9	9	9	9

FUENTE: DNH - EXPLORACION Y EXPLOTACION

ELABORACION: COORDINACION DE LIQUIDACIONES Y ESTADISTICAS - ESTADISTICA

POZOS EN OPERACIONES POR CAMPO: CNPC
2005

CAMPO	ENERO	FEBRERO	MARZO	ABRIL	MAYO	JUNIO	JULIO	AGOSTO	SEPTIEMBRE	OCTUBRE	NOVIEMBRE	DICIEMBRE
MASCAREY	0	0	0	0	0	0	0	0	0	0	1	4
TOTAL	0	0	0	0	0	0	0	0	0	0	1	4

FUENTE: DNH - COORDINACION DE EXPLORACION Y EXPLOTACION

ELABORACION: COORDINACION DE LIQUIDACIONES Y ESTADISTICAS - ESTADISTICA

POZOS EN OPERACIONES POR CAMPO: ECUADOR TLC
2005

CAMPO	ENERO	FEBRERO	MARZO	ABRIL	MAYO	JUNIO	JULIO	AGOSTO	SEPTIEMBRE	OCTUBRE	NOVIEMBRE	DICIEMBRE
CHONTAYACU	0	0	0	0	0	0	0	0	0	0	0	0
PATA	3	3	3	4	4	4	4	4	4	6	6	7
CAMPO UNIFICADO	9	10	11	11	13	14	15	15	17	17	18	19
TOTAL	12	13	14	15	17	18	19	19	21	23	24	26

FUENTE: DNH - EXPLORACION Y EXPLOTACION

ELABORACION: COORDINACION DE LIQUIDACIONES Y ESTADISTICAS - ESTADISTICA

POZOS EN OPERACIONES POR CAMPO: ESPOL
2005

CAMPO	ENERO	FEBRERO	MARZO	ABRIL	MAYO	JUNIO	JULIO	AGOSTO	SEPTIEMBRE	OCTUBRE	NOVIEMBRE	DICIEMBRE
CAMPOS MORILLO*	1	1	1	1	3	1	2	1	1	1	1	1
CAMPOS DEL CENTRO *	632	632	650	652	640	642	644	645	652	642	652	745
CAMPOS DEL NORTE *	110	114	120	123	121	120	120	121	123	120	123	123
CAMPOS DEL SUR *	492	530	535	540	533	535	542	543	545	552	553	665
TOTAL	1235	1277	1306	1316	1297	1298	1308	1310	1321	1315	1329	1534

NOTA: * Pozos en producción

FUENTE: DNH - EXPLORACION Y EXPLOTACION

ELABORACION: COORDINACION DE LIQUIDACIONES Y ESTADISTICAS - ESTADISTICA

POZOS EN OPERACIONES POR CAMPO: CANADA GRANDE
2005

CAMPO	ENERO	FEBRERO	MARZO	ABRIL	MAYO	JUNIO	JULIO	AGOSTO	SEPTIEMBRE	OCTUBRE	NOVIEMBRE	DICIEMBRE
PACOA	51	51	51	51	51	51	51	51	51	51	51	51
TOTAL	51	51	51	51	51	51	51	51	51	51	51	51

FUENTE: DNH - EXPLORACION Y EXPLOTACION

ELABORACION: COORDINACION DE LIQUIDACIONES Y ESTADISTICAS - ESTADISTICA

POZOS EN OPERACIONES POR CAMPO: EDC - ECUADOR LTD.
2005

CAMPO	ENERO	FEBRERO	MARZO	ABRIL	MAYO	JUNIO	JULIO	AGOSTO	SEPTIEMBRE	OCTUBRE	NOVIEMBRE	DICIEMBRE
AMISTAD	9	9	9	9	9	5	5	5	5	5	5	5
TOTAL	9	9	9	9	9	5	5	5	5	5	5	5

FUENTE: DNH - EXPLORACION Y EXPLOTACION

ELABORACION: COORDINACION DE LIQUIDACIONES Y ESTADISTICAS - ESTADISTICA

**POZOS EN OPERACIONES POR EMPRESAS:
2005**

EMPRESAS	ENERO	FEBRERO	MARZO	ABRIL	MAYO	JUNIO	JULIO	AGOSTO	SEPTIEMBRE	OCTUBRE	NOVIEMBRE	DICIEMBRE
PETROPRODUCCION	603	608	613	612	614	616	618	620	619	623	623	623
SIPEC	22	23	26	26	28	29	29	30	31	32	32	31
PETROLEOS SUDAMERICANOS	24	24	24	24	24	24	24	24	24	25	25	25
TECPECUADOR	49	49	49	49	49	49	49	49	49	49	52	51
PETROBELL	9	9	10	10	10	11	11	0	0	11	11	11
PERENCO	78	79	78	83	69	82	85	88	89	93	94	95
OCCIDENTAL	112	109	112	112	114	115	117	120	123	129	131	132
ENCAN ECUADOR	21	20	23	23	25	24	24	25	25	24	25	24
REPSOL YPF	132	133	134	134	136	136	138	140	142	145	147	149
AEC ECUADOR	135	145	145	147	147	147	147	150	151	149	144	144
CITY ORIENTE	13	13	13	13	13	13	13	13	13	14	14	16
AGIP OIL ECUADOR	9	9	9	9	9	9	9	9	9	9	9	9
CNPC	0	0	0	0	0	0	0	0	0	0	1	4
ECUADOR TLC	12	13	14	15	17	18	19	19	21	23	24	26
ESPOL *	1,235	1,277	1,306	1,316	1,297	1,298	1,308	1,310	1,321	1,315	1,329	1,534
CANADA GRANDE	51	51	51	51	51	51	51	51	51	51	51	51
EDC-ECUADOR LTD	9	9	9	9	9	5	5	5	5	5	5	5
TOTAL	2,514	2,571	2,616	2,633	2,612	2,627	2,647	2,653	2,673	2,697	2,717	2,930

Nota: * Pozos en Producción

FUENTE: DNH - EXPLORACION Y EXPLOTACION

ELABORACION: COORDINACION DE LIQUIDACIONES Y ESTADISTICAS - ESTADISTICA

IV. PRODUCCION DE PETROLEO CRUDO EN CAMPOS

PRODUCCION DE PETROLEO CRUDO POR CAMPOS: PETROPRODUCCION

2005

Barriles

CAMPOS	ENERO	FEBRERO	MARZO	ABRIL	MAYO	JUNIO	JULIO	AGOSTO	SEPTIEMBRE	OCTUBRE	NOVIEMBRE	DICIEMBRE	TOTAL
AGUARICO	42,450	38,184	41,838	40,557	46,079	52,291	47,194	32,683	41,136	42,567	41,616	42,897	509,493
ANACONDA	52,671	45,895	47,537	44,399	43,701	45,766	45,971	32,586	44,249	45,720	40,470	42,330	531,296
ATACAPI	302,417	296,841	310,348	279,404	281,957	257,193	328,291	310,120	277,692	266,709	257,499	295,403	3,463,874
AUCA	449,212	408,253	511,638	479,356	463,590	474,478	495,849	364,563	476,841	489,649	475,524	529,303	5,618,256
AUCA ESTE			327	0	0	0	0	0	0	0	0	0	327
AUCA SUR 1-2	57,713	52,414	57,234	50,372	48,454	46,587	46,572	35,060	46,307	49,025	48,277	45,790	583,805
CONGA	3,702	3,733	3,702	3,205	1,476	0	0	0	0	0	0	0	15,818
CONONACO	309,793	271,785	291,585	270,258	302,733	367,372	417,969	372,186	396,807	361,527	341,453	340,904	4,044,371
CULEBRA	85,453	76,803	80,984	76,701	76,976	80,104	82,686	59,896	76,282	82,467	73,016	82,339	933,705
CUYABENO	239,704	217,029	230,748	223,036	237,977	218,156	224,544	176,986	210,233	210,244	193,256	209,018	2,590,932
FRONTERA	37,200	32,037	27,055	30,316	29,957	28,931	26,501	17,732	27,009	28,480	26,725	27,137	339,079
GUANTA	126,691	121,457	146,832	142,560	147,278	135,488	139,405	111,320	139,797	149,300	136,930	146,469	1,643,527
LAGO AGRIO	187,725	162,562	177,771	169,397	170,409	160,637	154,394	133,066	143,004	140,937	140,426	147,198	1,887,524
PARAHUACU	40,187	47,510	58,791	37,666	61,174	60,716	64,499	56,612	51,301	62,879	60,782	58,325	660,441
PICHINCHA	235,260	202,512	224,461	198,255	207,530	199,478	197,230	180,651	158,391	166,820	152,339	144,498	2,267,425
PUCUNA	50,449	47,372	50,929	44,031	42,312	48,567	56,269	49,104	59,266	57,514	54,164	56,858	616,833
RUMIYACU	14,261	13,183	14,609	14,102	13,187	13,839	14,244	11,605	13,924	14,364	13,532	13,987	164,836
SACHA	1,278,698	1,169,857	1,292,870	1,245,171	1,297,848	1,263,320	1,273,598	922,521	1,249,331	1,337,305	1,237,734	1,385,202	14,953,454
SANSAHUARI	68,222	57,258	62,925	60,247	61,535	58,708	60,215	46,339	58,836	60,465	58,630	59,156	712,538
SECOYA	273,134	226,935	253,041	239,995	243,040	232,162	262,912	247,616	234,539	246,998	260,133	196,058	2,916,563
SHUARA	86,582	72,673	81,184	75,029	67,613	59,178	67,380	66,765	67,582	63,825	67,352	49,735	824,898
SHUSHUFINDI	1,638,317	1,463,418	1,612,172	1,563,063	1,593,410	1,547,412	1,578,611	1,276,949	1,514,352	1,540,166	1,466,766	1,515,146	18,309,783
SHUSHUQUI	111,298	103,513	118,000	124,031	120,785	116,989	120,827	93,331	105,375	105,603	83,408	91,883	1,295,044
TAPI	45,903	36,181	46,001	43,792	40,326	39,097	39,364	30,411	38,426	38,147	33,688	26,962	458,298
TETETE	65,802	71,285	74,828	66,759	63,954	62,109	63,193	51,514	60,574	59,877	56,518	74,506	770,919
VICTOR HUGO RUALES	203,671	184,043	201,685	179,083	189,419	185,919	179,831	137,807	162,980	167,761	158,924	161,038	2,112,160
YUCA	169,982	141,821	160,534	146,179	139,424	145,470	157,441	114,665	151,322	150,948	135,005	143,255	1,756,045
YULEBRA	87,425	82,942	89,078	81,099	82,638	86,164	88,872	64,769	83,859	86,716	77,805	84,745	996,112
2005	6,263,922	5,647,497	6,268,708	5,928,060	6,074,781	5,986,130	6,233,863	4,996,855	5,889,414	6,026,010	5,691,971	5,970,142	70,977,355
2004	6,131,463	5,638,914	5,242,015	5,803,596	6,108,706	5,886,723	6,257,953	6,204,668	6,049,935	6,293,129	6,091,179	6,303,928	72,012,210
VARIACION %	2.16	0.15	19.59	2.14	-0.56	1.69	-0.38	-19.47	-2.65	-4.24	-6.55	-5.29	-1.44

FUENTE: DNH - EXPLORACION Y EXPLOTACION

ELABORACION: COORDINACION DE LIQUIDACIONES Y ESTADISTICAS - ESTADISTICA

PRODUCCION DE PETROLEO CRUDO POR CAMPOS: SIPEC

2005

Barriles

CAMPOS	ENERO	FEBRERO	MARZO	ABRIL	MAYO	JUNIO	JULIO	AGOSTO	SEPTIEMBRE	OCTUBRE	NOVIEMBRE	DICIEMBRE	TOTAL
BIGUNO	3,945	2,608	2,385	5,568	4,131	3,224	2,823	2,559	8,359	7,593	4,654	4,196	52,046
HUACHITO	8,261	5,773	6,354	5,868	6,528	27,625	37,832	25,014	34,621	33,247	29,150	28,981	249,254
MAURO DAVALOS CORDERO	415,065	403,824	462,781	426,032	443,757	431,967	429,348	303,570	404,264	333,103	348,964	407,755	4,810,432
PARAISO	129,161	109,792	155,217	184,586	207,546	178,010	179,014	123,965	150,531	134,263	141,971	162,946	1,857,002
2005	556,433	521,997	626,737	622,054	661,964	640,825	649,017	455,109	597,775	508,206	524,738	603,878	6,968,733
2004	198,625	187,152	169,407	277,008	319,029	343,277	351,729	390,071	408,749	445,769	512,494	529,423	4,132,734
VARIACION %	180.14	178.92	269.96	124.56	107.49	86.68	84.52	16.67	46.24	14.01	2.39	14.06	68.62

FUENTE: DNH - EXPLORACION Y EXPLOTACION

ELABORACION: COORDINACION DE LIQUIDACIONES Y ESTADISTICAS - ESTADISTICA

PRODUCCION DE PETROLEO CRUDO POR CAMPOS: PETROECUADOR-PERENCO

2005

Barriles

CAMPOS	ENERO	FEBRERO	MARZO	ABRIL	MAYO	JUNIO	JULIO	AGOSTO	SEPTIEMBRE	OCTUBRE	NOVIEMBRE	DICIEMBRE	TOTAL
COCA	92,890	79,878	97,241	107,214	107,018	104,947	108,592	82,036	95,742	80,132	72,544	93,863	1,122,097
PAYAMINO	95,229	84,823	89,974	90,544	93,722	88,690	88,173	73,101	83,527	82,888	67,772	97,288	1,035,731
2005	188,120	164,701	187,214	197,758	200,740	193,637	196,765	155,136	179,270	163,020	140,315	191,151	2,157,828
2004	224,882	215,038	182,105	217,490	210,484	208,015	209,906	206,780	182,304	191,145	176,788	188,065	2,413,003
VARIACION %	-16.35	-23.41	2.81	-9.07	-4.63	-6.91	-6.26	-24.98	-1.66	-14.71	-20.63	1.64	-10.58

FUENTE: DNH - EXPLORACION Y EXPLOTACION

ELABORACION: COORDINACION DE LIQUIDACIONES Y ESTADISTICAS - ESTADISTICA

PRODUCCION DE PETROLEO CRUDO POR EMPRESA: PETROECUADOR - OCCIDENTAL

2005

Barriles

CAMPOS	ENERO	FEBRERO	MARZO	ABRIL	MAYO	JUNIO	JULIO	AGOSTO	SEPTIEMBRE	OCTUBRE	NOVIEMBRE	DICIEMBRE	TOTAL
COMPLEJO INDILLANA	86,445	73,682	86,674	84,785	83,507	88,623	96,040	79,380	82,442	81,205	84,662	80,791	1,008,236
COMPLEJO YANAQUINCHA	35,204	34,327	34,978	36,909	41,849	35,548	30,283	21,111	28,064	34,566	31,255	31,786	395,880
EDEN YUTURI	588,957	529,196	539,898	519,623	559,047	546,545	578,274	600,442	597,738	639,243	616,457	660,769	6,976,189
LIMONCOCHA	190,296	175,397	172,526	152,349	153,721	148,957	165,510	137,863	158,042	157,888	160,019	183,426	1,955,994
PAKA NORTE	0	0	0	0	814	1,083	0	0	0	0	0	0	1,897
PAKA SUR	0	0	0	0	0	0	0	0	0	0	11,413	11,723	23,136
2005	900,902	812,602	834,076	793,666	838,938	820,756	870,107	838,796	866,286	912,902	903,806	968,495	10,361,332
2004	827,713	836,485	870,789	857,448	812,451	838,804	891,533	958,070	931,406	963,202	894,691	961,463	10,644,055
VARIACION %	8.84	-2.86	-4.22	-7.44	3.26	-2.15	-2.40	-12.45	-6.99	-5.22	1.02	0.73	-2.66

FUENTE: DNH - EXPLORACION Y EXPLOTACION

ELABORACION: COORDINACION DE LIQUIDACIONES Y ESTADISTICAS - ESTADISTICA

PRODUCCION DE PETROLEO CRUDO POR CAMPOS: PETROLEOS SUDAMERICANOS

2005

Barriles

CAMPOS	ENERO	FEBRERO	MARZO	ABRIL	MAYO	JUNIO	JULIO	AGOSTO	SEPTIEMBRE	OCTUBRE	NOVIEMBRE	DICIEMBRE	TOTAL
PALANDA	33,213	28,070	28,205	27,721	25,959	23,609	24,247	16,953	23,738	22,733	27,448	23,517	305,414
PINDO	87,991	77,442	85,617	82,567	77,000	79,446	87,225	61,014	89,809	81,146	81,517	87,348	978,124
PINDO ESTE	10,704	9,457	10,498	9,839	9,226	10,371	10,537	7,473	10,141	9,046	10,165	10,644	118,101
PRIMAVERA										390	14,469	15,784	30,643
YUCA SUR 1- 2	94,222	83,943	92,626	91,111	82,380	81,795	86,344	60,764	76,901	63,915	68,795	80,502	963,298
2005	226,131	198,912	216,946	211,239	194,566	195,222	208,354	146,203	200,589	177,230	202,394	217,795	2,395,580
2004	257,407	220,815	195,165	229,847	230,211	218,528	211,220	208,970	236,618	242,750	228,618	228,134	2,708,283
VARIACION %	-12.15	-9.92	11.16	-8.10	-15.48	-10.67	-1.36	-30.04	-15.23	-26.99	-11.47	-4.53	-11.55

FUENTE: DNH - EXPLORACION Y EXPLOTACION

ELABORACION: COORDINACION DE LIQUIDACIONES Y ESTADISTICAS - ESTADISTICA

PRODUCCION DE PETROLEO CRUDO POR CAMPOS: TECPECUADOR

2005

Barriles

CAMPOS	ENERO	FEBRERO	MARZO	ABRIL	MAYO	JUNIO	JULIO	AGOSTO	SEPTIEMBRE	OCTUBRE	NOVIEMBRE	DICIEMBRE	TOTAL
BERMEJO NORTE	32,740	30,992	36,436	35,855	37,725	36,911	37,242	34,219	37,896	39,306	34,464	35,002	428,789
BERMEJO SUR	231,438	205,595	225,064	211,993	215,046	206,956	205,926	179,015	191,437	194,401	199,044	201,594	2,467,508
EL RAYO	11,462	15,485	17,838	16,286	14,849	14,939	16,929	13,211	14,956	15,371	14,934	15,514	181,774
2005	275,639	252,072	279,338	264,134	267,620	258,806	260,097	226,445	244,289	249,078	248,442	252,110	3,078,071
2004	223,448	196,037	187,085	203,912	216,142	198,979	224,314	222,426	212,447	220,111	239,374	253,721	2,597,996
VARIACION %	23.36	28.58	49.31	29.53	23.82	30.07	15.95	1.81	14.99	13.16	3.79	-0.64	18.48

FUENTE: DNH - EXPLORACION Y EXPLOTACION

ELABORACION: COORDINACION DE LIQUIDACIONES Y ESTADISTICAS - ESTADISTICA

PRODUCCION DE PETROLEO CRUDO POR CAMPOS: PETROBELL

2005

Barriles

CAMPOS	ENERO	FEBRERO	MARZO	ABRIL	MAYO	JUNIO	JULIO	AGOSTO	SEPTIEMBRE	OCTUBRE	NOVIEMBRE	DICIEMBRE	TOTAL
TIGUINO	161,286	145,332	162,004	151,805	159,382	150,071	134,681	85,247	127,456	126,824	127,827	151,640	1,683,556
2005	161,286	145,332	162,004	151,805	159,382	150,071	134,681	85,247	127,456	126,824	127,827	151,640	1,683,556
2004	139,022	128,794	94,187	144,671	150,151	135,059	146,880	166,109	152,788	133,919	148,701	139,418	1,679,699
VARIACION %	16.01	12.84	72.00	4.93	6.15	11.12	-8.31	-48.68	-16.58	-5.30	-14.04	8.77	0.23

FUENTE: DNH - EXPLORACION Y EXPLOTACION

ELABORACION: COORDINACION DE LIQUIDACIONES Y ESTADISTICAS - ESTADISTICA

PRODUCCION DE PETROLEO CRUDO POR CAMPOS: PERENCO

2005

Barriles

CAMPOS	ENERO	FEBRERO	MARZO	ABRIL	MAYO	JUNIO	JULIO	AGOSTO	SEPTIEMBRE	OCTUBRE	NOVIEMBRE	DICIEMBRE	TOTAL
GACELA	25,349	19,815	21,782	17,786	18,835	20,266	22,672	19,258	22,054	21,535	17,475	19,401	246,227
JAGUAR	4,136	4,751	4,466	3,908	4,697	4,755	4,501	2,945	3,506	2,493	2,220	1,832	44,209
LOBO	16,317	14,815	16,371	15,721	16,115	15,673	15,991	12,197	15,493	14,266	15,277	15,644	183,880
MONO	36,340	34,099	35,505	34,798	36,321	34,168	34,684	26,146	35,685	38,818	36,853	36,634	420,052
OSO	67,533	59,587	62,637	59,235	56,572	51,661	70,135	67,058	99,631	100,735	114,766	199,041	1,008,590
YURALPA	233,756	227,658	251,031	275,621	314,286	320,727	381,308	388,598	392,085	411,562	403,890	417,119	4,017,641
2005	383,432	360,726	391,791	407,068	446,826	447,249	529,291	516,203	568,454	589,409	590,481	689,672	5,920,599
2004	251,409	540,342	750,301	810,163	867,081	831,541	551,658	459,024	411,804	420,949	388,654	397,166	6,680,093
VARIACION %	52.51	-33.24	-47.78	-49.75	-48.47	-46.21	-4.05	12.46	38.04	40.02	51.93	73.65	-11.37

FUENTE: DNH - EXPLORACION Y EXPLOTACION

ELABORACION: COORDINACION DE LIQUIDACIONES Y ESTADISTICAS - ESTADISTICA

PRODUCCION DE PETROLEO CRUDO POR CAMPOS: OCCIDENTAL

2005

Barriles

CAMPOS	ENERO	FEBRERO	MARZO	ABRIL	MAYO	JUNIO	JULIO	AGOSTO	SEPTIEMBRE	OCTUBRE	NOVIEMBRE	DICIEMBRE	TOTAL
COMPLEJO INDILLANA	421,366	359,153	422,483	413,274	407,048	431,982	468,140	386,933	401,858	395,828	412,676	393,809	4,914,550
COMPLEJO YANAQUINCHA	125,104	121,988	124,302	131,166	148,718	126,329	107,617	75,023	99,733	122,840	111,071	112,960	1,406,851
EDEN YUTURI	1,568,393	1,409,252	1,437,749	1,383,758	1,488,745	1,455,453	1,539,944	1,598,981	1,591,779	1,702,305	1,641,628	1,759,629	18,577,616
LIMONCOCHA	118,747	109,449	107,658	95,068	95,923	92,950	103,280	86,027	98,619	98,524	99,853	114,459	1,220,557
PAKA NORTE	-	-	-	-	2,895	3,850	-	-	-	-	-	-	6,745
PAKA SUR	-	-	-	-	-	-	-	-	-	-	40,559	41,662	82,221
2005	2,233,610	1,999,842	2,092,192	2,023,266	2,143,329	2,110,564	2,218,981	2,146,964	2,191,989	2,319,497	2,305,787	2,422,519	26,208,540
2004	2,216,023	2,252,275	2,339,068	2,296,787	2,178,401	2,276,068	2,367,030	2,490,041	2,334,858	2,355,095	2,167,671	2,297,551	27,570,868
VARIACION %	0.79	-11.21	-10.55	-11.91	-1.61	-7.27	-6.25	-13.78	-6.12	-1.51	6.37	5.44	-4.94

FUENTE: DNH - EXPLORACION Y EXPLOTACION

ELABORACION: COORDINACION DE LIQUIDACIONES Y ESTADISTICAS - ESTADISTICA

PRODUCCION DE PETROLEO CRUDO POR CAMPOS: ENCAN ECUADOR

2005

Barriles

CAMPOS	ENERO	FEBRERO	MARZO	ABRIL	MAYO	JUNIO	JULIO	AGOSTO	SEPTIEMBRE	OCTUBRE	NOVIEMBRE	DICIEMBRE	TOTAL
KUPI													-
NANTU	69,138	58,137	54,249	47,381	50,237	58,874	54,602	35,326	38,225	14,633	52,215	68,574	601,590
SUNKA	5,715	14,388	15,987	19,225	19,769	19,054	19,775	13,026	19,021	19,630	8,842	12,006	186,436
WANKE	25,466	27,924	29,400	28,963	28,054	30,414	31,388	31,077	30,456	16,815	29,720	30,024	339,701
HORMIGUERO	165,918	155,664	121,881	137,059	180,753	238,194	246,704	126,130	105,748	77,005	135,739	271,049	1,961,842
HORMIGUERO SUR			13,547	135	20,170	9,670	-	536	2,533	-	-	-	46,591
2005	266,236	256,112	235,063	232,763	298,982	356,206	352,469	206,095	195,983	128,082	226,516	381,653	3,136,160
2004	128,732	174,819	158,041	237,489	251,906	228,012	231,204	194,040	185,522	198,072	235,905	242,444	2,466,186
VARIACION %	106.81	46.50	48.74	-1.99	18.69	56.22	52.45	6.21	5.64	-35.34	-3.98	57.42	27.17

FUENTE: DNH - EXPLORACION Y EXPLOTACION

ELABORACION: COORDINACION DE LIQUIDACIONES Y ESTADISTICAS - ESTADISTICA

PRODUCCION DE PETROLEO CRUDO POR CAMPOS: REPSOL YPF

2005

Barriles

CAMPOS	ENERO	FEBRERO	MARZO	ABRIL	MAYO	JUNIO	JULIO	AGOSTO	SEPTIEMBRE	OCTUBRE	NOVIEMBRE	DICIEMBRE	TOTAL
AMO	199,733	174,856	196,806	200,063	211,903	210,397	227,757	228,208	226,441	224,652	207,228	212,235	2,520,279
BOGUI-CAPIRON	177,761	154,888	179,144	170,314	165,570	188,823	190,928	181,531	171,964	169,252	160,706	163,923	2,074,805
DABO	4,671	4,452	11,373	15,099	14,700	13,677	15,370	15,035	14,042	13,415	12,306	12,421	146,562
DAIMI	398,631	366,821	455,585	414,740	398,696	364,853	413,259	436,547	446,857	451,454	412,830	418,936	4,979,208
GINTA	507,600	432,241	471,618	449,252	445,887	446,324	450,188	449,180	434,814	426,261	432,256	459,274	5,404,894
IRO	225,956	200,683	223,831	200,430	228,820	237,487	270,180	323,654	349,425	365,790	390,976	441,494	3,458,727
WATI	14,228	13,866	12,868	12,289	9,915	9,094	9,016	9,076	8,561	8,992	8,448	8,703	125,057
TIVACUNO	52,004	45,764	48,683	47,389	45,162	43,740	44,353	44,296	42,100	43,333	41,644	43,547	542,015
2005	1,580,584	1,392,570	1,600,908	1,509,576	1,520,655	1,514,395	1,621,051	1,687,528	1,694,204	1,703,149	1,666,393	1,760,533	19,251,547
2004	1,620,334	1,473,024	1,561,201	1,476,155	1,569,190	1,528,001	1,557,034	1,608,868	1,525,290	1,552,876	1,532,347	1,596,987	18,601,307
VARIACION %	-2.45	-5.46	2.54	2.26	-3.09	-0.89	4.11	4.89	11.07	9.68	8.75	10.24	3.50

FUENTE: DNH - EXPLORACION Y EXPLOTACION

ELABORACION: COORDINACION DE LIQUIDACIONES Y ESTADISTICAS - ESTADISTICA

PRODUCCION DE PETROLEO CRUDO POR CAMPOS: AEC ECUADOR

2005

Barriles

CAMPOS	ENERO	FEBRERO	MARZO	ABRIL	MAYO	JUNIO	JULIO	AGOSTO	SEPTIEMBRE	OCTUBRE	NOVIEMBRE	DICIEMBRE	TOTAL
ALICE	181,878	152,663	172,370	138,850	135,396	126,115	126,689	114,982	119,874	109,736	108,929	111,027	1,598,507
CHORONGO	8,129	7,824	4,865	7,163	6,753	7,619	7,651	5,618	7,374	5,721	6,546	6,819	82,081
DORINE	1,086,538	994,417	1,036,749	941,895	1,029,165	987,539	994,261	854,397	881,867	918,338	869,897	889,532	11,484,597
FANNY 18-B	451,808	451,146	488,379	452,805	474,645	467,127	483,882	410,755	427,349	430,772	455,558	464,496	5,458,723
MAHOGANY	12,724	-	-	-	11,710	-	-	-	37,919	34,765	30,096	21,573	148,788
MARIANN	18,809	21,830	25,958	24,076	22,989	20,891	24,671	16,263	18,764	17,920	14,336	17,530	244,037
MARIANN 4A	18,240	12,459	20,244	24,051	23,376	25,022	27,138	20,252	25,019	25,926	25,088	25,906	272,720
SHIRLEY	37,849	32,991	32,806	28,395	32,453	31,042	29,732	24,034	27,252	26,261	23,874	24,660	351,349
SONIA								60,407	64,406	35,615	34,375	37,786	232,590
2005	1,815,975	1,673,330	1,781,371	1,617,235	1,736,488	1,665,355	1,694,025	1,506,707	1,609,824	1,605,055	1,568,698	1,599,330	19,873,392
2004	1,870,738	1,768,693	1,866,328	1,793,552	1,875,701	1,812,525	1,849,949	1,712,810	1,588,010	1,791,095	1,762,740	1,860,583	21,552,723
VARIACION %	-2.93	-5.39	-4.55	-9.83	-7.42	-8.12	-8.43	-12.03	1.37	-10.39	-11.01	-14.04	-7.79

FUENTE: DNH - EXPLORACION Y EXPLOTACION

ELABORACION: COORDINACION DE LIQUIDACIONES Y ESTADISTICAS - ESTADISTICA

PRODUCCION DE PETROLEO CRUDO POR CAMPOS: CITY ORIENTE

2005

Barriles

CAMPOS	ENERO	FEBRERO	MARZO	ABRIL	MAYO	JUNIO	JULIO	AGOSTO	SEPTIEMBRE	OCTUBRE	NOVIEMBRE	DICIEMBRE	TOTAL
BLANCA	27,541	22,852	22,405	20,442	17,564	14,251	24,055	18,020	24,204	24,193	22,740	22,523	260,789
TIPISHCA-HUAICO	102,105	91,014	93,396	85,981	86,189	78,364	73,908	60,455	68,222	66,946	64,172	84,494	955,246
VINITA	9,045	18,000	15,432	17,618	15,482	19,888	21,874	16,297	21,595	22,518	20,986	20,606	219,340
2005	138,690	131,866	131,233	124,041	119,234	112,503	119,837	94,772	114,021	113,657	107,898	127,623	1,435,375
2004	25,354	33,419	48,080	83,234	58,400	49,508	63,360	55,773	68,858	101,787	112,710	126,615	827,097
VARIACION %	447.02	294.58	172.95	49.03	104.17	127.24	89.14	69.92	65.59	11.66	-4.27	0.80	73.54

FUENTE: DNH - EXPLORACION Y EXPLOTACION

ELABORACION: COORDINACION DE LIQUIDACIONES Y ESTADISTICAS - ESTADISTICA

PRODUCCION DE PETROLEO CRUDO POR CAMPOS: AGIP OIL ECUADOR

2005

Barriles

CAMPOS	ENERO	FEBRERO	MARZO	ABRIL	MAYO	JUNIO	JULIO	AGOSTO	SEPTIEMBRE	OCTUBRE	NOVIEMBRE	DICIEMBRE	TOTAL
VILLANO	903,989	827,745	906,725	869,749	737,092	810,501	969,171	987,040	927,728	912,635	805,243	852,154	10,509,770
2005	903,989	827,745	906,725	869,749	737,092	810,501	969,171	987,040	927,728	912,635	805,243	852,154	10,509,770
2004	1,032,058	962,035	1,029,199	964,900	939,180	972,482	976,935	964,457	905,475	867,058	908,037	889,082	11,410,896
VARIACION %	-12.41	-13.96	-11.90	-9.86	-21.52	-16.66	-0.79	2.34	2.46	5.26	-11.32	-4.15	-7.90

FUENTE: DNH - EXPLORACION Y EXPLOTACION

ELABORACION: COORDINACION DE LIQUIDACIONES Y ESTADISTICAS - ESTADISTICA

PRODUCCION DE PETROLEO CRUDO POR CAMPOS: CNPC

2005

Barriles

CAMPOS	ENERO	FEBRERO	MARZO	ABRIL	MAYO	JUNIO	JULIO	AGOSTO	SEPTIEMBRE	OCTUBRE	NOVIEMBRE	DICIEMBRE	TOTAL
MASCAREY										-	-	43	43
2005	-	-	-	-	-	-	-	-	-	-	-	43	43

FUENTE: DNH - EXPLORACION Y EXPLOTACION

ELABORACION: COORDINACION DE LIQUIDACIONES Y ESTADISTICAS - ESTADISTICA

PRODUCCION DE PETROLEO CRUDO POR CAMPOS: ECUADOR TLC

2005

Barriles

CAMPOS	ENERO	FEBRERO	MARZO	ABRIL	MAYO	JUNIO	JULIO	AGOSTO	SEPTIEMBRE	OCTUBRE	NOVIEMBRE	DICIEMBRE	TOTAL
PALO AZUL	558,344	593,026	608,413	650,128	821,067	909,281	917,586	698,133	771,167	952,672	867,966	946,670	9,294,453
PATA	8,122	7,581	8,024	7,318	8,640	7,577	8,021	7,083	5,849	15,251	16,550	14,665	114,681
2005	566,466	600,607	616,436	657,446	829,707	916,858	925,607	705,216	777,016	967,923	884,516	961,335	9,409,134
2004	527,652	481,556	456,861	538,599	554,625	538,778	544,347	567,597	542,638	564,063	568,686	612,911	6,498,313
VARIACION %	7.36	24.72	34.93	22.07	49.60	70.17	70.04	24.25	43.19	71.60	55.54	56.85	44.79

FUENTE: DNH - EXPLORACION Y EXPLOTACION

ELABORACION: COORDINACION DE LIQUIDACIONES Y ESTADISTICAS - ESTADISTICA

PRODUCCION DE PETROLEO CRUDO POR CAMPOS: ESPOL

2005

Barriles

CAMPOS	ENERO	FEBRERO	MARZO	ABRIL	MAYO	JUNIO	JULIO	AGOSTO	SEPTIEMBRE	OCTUBRE	NOVIEMBRE	DICIEMBRE	TOTAL
CAMPO MORILLO	248	157	220	181	200	150	256	173	217	204	194	237	2,438
CAMPO CENTRO	31,627	28,722	31,448	32,422	33,803	33,237	34,572	35,074	33,585	35,116	35,687	38,568	403,861
CAMPO NORTE	6,336	5,825	6,719	6,718	7,762	7,534	7,255	6,885	7,322	7,681	7,216	7,216	84,469
CAMPO SUR	22,682	19,620	21,873	21,237	21,857	21,113	22,465	22,503	21,328	22,051	19,979	20,059	256,769
2005	60,892	54,325	60,260	60,558	63,622	62,035	64,548	64,635	62,452	65,053	63,076	66,081	747,537
2004	52,720	49,442	53,104	52,588	55,889	56,711	58,891	59,885	57,878	60,616	59,119	60,788	677,631
VARIACION %	15.50	9.88	13.47	15.16	13.84	9.39	9.61	7.93	7.90	7.32	6.69	8.71	10.32

FUENTE: DNH - EXPLORACION Y EXPLOTACION

ELABORACION: COORDINACION DE LIQUIDACIONES Y ESTADISTICAS - ESTADISTICA

PRODUCCION DE PETROLEO CRUDO POR CAMPOS: CANADA GRANDE

2005

Barriles

CAMPOS	ENERO	FEBRERO	MARZO	ABRIL	MAYO	JUNIO	JULIO	AGOSTO	SEPTIEMBRE	OCTUBRE	NOVIEMBRE	DICIEMBRE	TOTAL
PACOA	3,512	3,173	3,576	3,619	4,319	5,185	5,445	5,325	5,105	5,179	4,935	5,097	54,469
2005	3,512	3,173	3,576	3,619	4,319	5,185	5,445	5,325	5,105	5,179	4,935	5,097	54,469
2004	3,751	3,559	3,739	3,611	3,726	3,589	3,723	3,722	3,595	3,632	3,397	3,518	43,561
VARIACION %	-6.36	-10.85	-4.37	0.22	15.91	44.46	46.26	43.06	41.99	42.61	45.28	44.87	25.04

FUENTE: DNH - EXPLORACION Y EXPLOTACION

ELABORACION: COORDINACION DE LIQUIDACIONES Y ESTADISTICAS - ESTADISTICA

PRODUCCION DE PETROLEO CRUDO POR EMPRESA

2005

Barriles

EMPRESAS	ENERO	FEBRERO	MARZO	ABRIL	MAYO	JUNIO	JULIO	AGOSTO	SEPTIEMBRE	OCTUBRE	NOVIEMBRE	DICIEMBRE	TOTAL
PETROPRODUCCION	6,263,922	5,647,497	6,268,708	5,928,060	6,074,781	5,986,130	6,233,863	4,996,855	5,889,414	6,026,010	5,691,971	5,970,142	70,977,355
SIPEC	556,433	521,997	626,737	622,054	661,964	640,825	649,017	455,109	597,775	508,206	524,738	603,878	6,968,733
PETROECUADOR - PERENCO	188,120	164,701	187,214	197,758	200,740	193,637	196,765	155,136	179,270	163,020	140,315	191,151	2,157,828
PETROECUADOR - OCCIDENTAL	900,902	812,602	834,076	793,666	838,938	820,756	870,107	838,796	866,286	912,902	903,806	968,495	10,361,332
PETROLEOS SUDAMERICANOS	226,131	198,912	216,946	211,239	194,566	195,222	208,354	146,203	200,589	177,230	202,394	217,795	2,395,580
TECPECUADOR	275,639	252,072	279,338	264,134	267,620	258,806	260,097	226,445	244,289	249,078	248,442	252,110	3,078,071
PETROBELL	161,286	145,332	162,004	151,805	159,382	150,071	134,681	85,247	127,456	126,824	127,827	151,640	1,683,556
PERENCO	383,432	360,726	391,791	407,068	446,826	447,249	529,291	516,203	568,454	589,409	590,481	689,672	5,920,599
OCCIDENTAL	2,233,610	1,999,842	2,092,192	2,023,266	2,143,329	2,110,564	2,218,981	2,146,964	2,191,989	2,319,497	2,305,787	2,422,519	26,208,540
ENCAN ECUADOR	266,236	256,112	235,063	232,763	298,982	356,206	352,469	206,095	195,983	128,082	226,516	381,653	3,136,160
REPSOL YPF	1,580,584	1,392,570	1,600,908	1,509,576	1,520,655	1,514,395	1,621,051	1,687,528	1,694,204	1,703,149	1,666,393	1,760,533	19,251,547
AEC ECUADOR	1,815,975	1,673,330	1,781,371	1,617,235	1,736,488	1,665,355	1,694,025	1,506,707	1,609,824	1,605,055	1,568,698	1,599,330	19,873,392
CITY ORIENTE	138,690	131,866	131,233	124,041	119,234	112,503	119,837	94,772	114,021	113,657	107,898	127,623	1,435,375
AGIP OIL ECUADOR	903,989	827,745	906,725	869,749	737,092	810,501	969,171	987,040	927,728	912,635	805,243	852,154	10,509,770
CNPC													43
ECUADOR TLC	566,466	600,607	616,436	657,446	829,707	916,858	925,607	705,216	777,016	967,923	884,516	961,335	9,409,134
ESPOL	60,892	54,325	60,260	60,558	63,622	62,035	64,548	64,635	62,452	65,053	63,076	66,081	747,537
CANADA GRANDE	3,512	3,173	3,576	3,619	4,319	5,185	5,445	5,325	5,105	5,179	4,935	5,097	54,469
2005	16,525,819	15,043,408	16,394,579	15,674,036	16,298,244	16,246,297	17,053,310	14,824,275	16,251,854	16,572,909	16,063,037	17,221,251	194,169,020
2004	15,731,331	15,162,399	15,206,674	15,991,050	16,401,274	16,126,600	16,497,667	16,473,309	15,798,173	16,405,269	16,031,111	16,691,798	192,516,655
VARIACION %	5.05	-0.78	7.81	-1.98	-0.63	0.74	3.37	-10.01	2.87	1.02	0.20	3.17	0.86

FUENTE: DNH - EXPLORACION Y EXPLOTACION

ELABORACION: COORDINACION DE LIQUIDACIONES Y ESTADISTICAS - ESTADISTICA

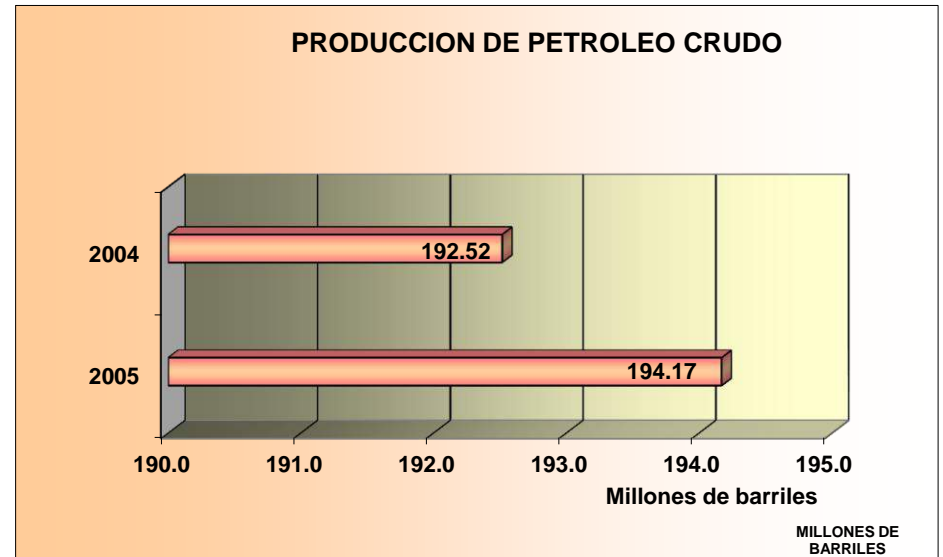
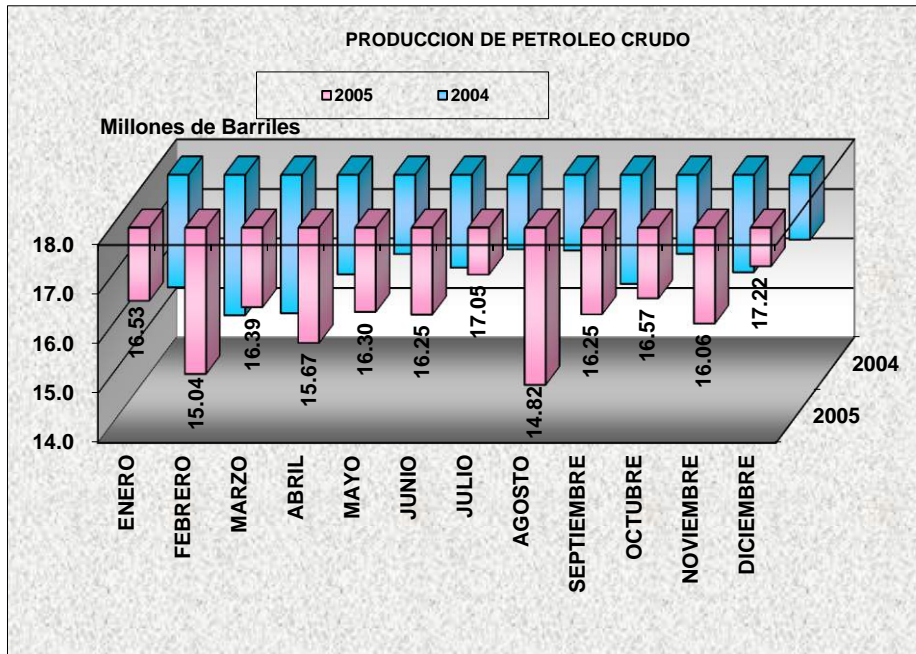

FUENTE: DNH - EXPLORACION Y EXPLOTACION

ELABORACION: COORDINACION DE LIQUIDACIONES Y ESTADISTICA - ESTADISTICA

PRODUCCION DE PETROLEO CRUDO POR EMPRESA: PROMEDIO DIA CALENDARIO

2005

Barriles

EMPRESA	ENERO	FEBRERO	MARZO	ABRIL	MAYO	JUNIO	JULIO	AGOSTO	SEPTIEMBRE	OCTUBRE	NOVIEMBRE	DICIEMBRE	TOTAL
PETROPRODUCCION	202,062	201,696	202,216	197,602	195,961	199,538	201,092	161,189	196,314	194,387	189,732	192,585	194,459
SIPEC	17,949	18,643	20,217	20,735	21,354	21,361	20,936	14,681	19,926	16,394	17,491	19,480	19,092
PETROECUADOR - PERENCO	6,068	5,882	6,039	6,592	6,475	6,455	6,347	5,004	5,976	5,259	4,677	6,166	5,912
PETROECUADOR - OCCIDENTAL	29,061	28,021	26,906	26,456	27,063	27,359	28,068	27,058	28,876	29,448	30,127	31,242	28,387
PETROLEOS SUDAMERICANOS	7,295	7,104	6,998	7,041	6,276	6,507	6,721	4,716	6,686	5,717	6,746	7,026	6,563
TECPECUADOR	8,892	9,003	9,011	8,804	8,633	8,627	8,390	7,305	8,143	8,035	8,281	8,133	8,433
PETROBELL	5,203	5,190	5,226	5,060	5,141	5,002	4,345	2,750	4,249	4,091	4,261	4,892	4,612
PERENCO	12,369	12,883	12,638	13,569	14,414	14,908	17,074	16,652	18,948	19,013	19,683	22,247	16,221
OCCIDENTAL	72,052	71,423	67,490	67,442	69,140	70,352	71,580	69,257	73,066	74,822	76,860	78,146	71,804
ENCAN ECUADOR	8,588	9,147	7,583	7,759	9,645	11,874	11,370	6,648	6,533	4,132	7,551	12,311	8,592
REPSOL YPF	50,987	49,735	51,642	50,319	49,053	50,480	52,292	54,436	56,473	54,940	55,546	56,791	52,744
AEC ECUADOR	58,580	59,762	57,464	53,908	56,016	55,512	54,646	48,603	53,661	51,776	52,290	51,591	54,448
CITY ORIENTE	4,474	4,709	4,233	4,135	3,846	3,750	3,866	3,057	3,801	3,666	3,597	4,117	3,933
AGIP OIL ECUADOR	29,161	29,562	29,249	28,992	23,777	27,017	31,264	31,840	30,924	29,440	26,841	27,489	28,794
ECUADOR TLC	18,273	21,450	19,885	21,915	26,765	30,562	29,858	22,749	25,901	31,223	29,484	31,011	25,778
ESPOL	1,964	1,940	1,944	2,019	2,052	2,068	2,082	2,085	2,082	2,098	2,103	2,132	2,048
CANADA GRANDE	113	113	115	121	139	173	176	172	170	167	165	164	149
2005	533,091	536,264	528,857	522,468	525,750	541,543	550,107	478,202	541,728	534,610	535,435	555,523	531,970
2004	507,462	522,841	490,538	533,035	529,073	537,553	532,183	531,397	526,606	529,202	534,370	538,445	526,002

FUENTE: DNH - EXPLORACION Y EXPLOTACION

ELABORACION: COORDINACION DE LIQUIDACIONES Y ESTADISTICAS - ESTADISTICA

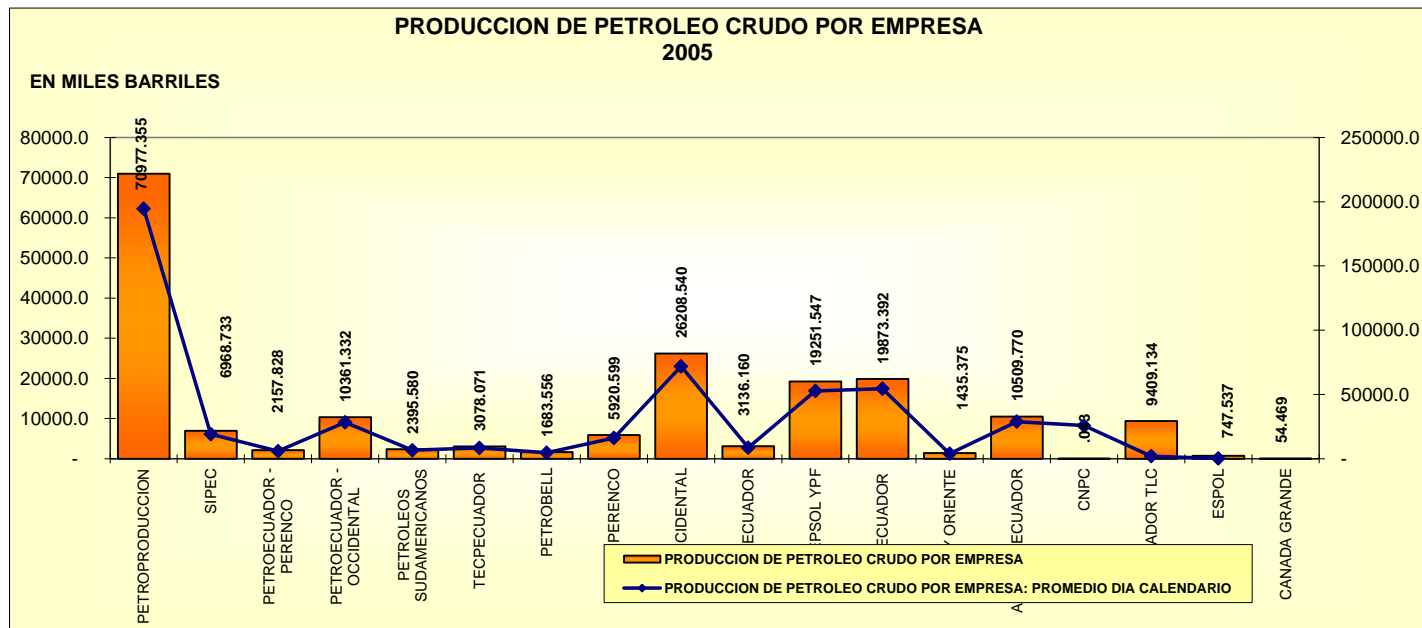

**DISTRIBUCION PORCENTUAL DE LA PRODUCCION DE PETROLEO CRUDO
POR EMPRESA Y CAMPO, A NIVEL NACIONAL
2005**

EMPRESA	CAMPO	%
PETROPRODUCCION		36.55
	AGUARICO	0.26
	ANACONDA	0.27
	ATACAPI	1.78
	AUCA	2.89
	AUCA ESTE	0.00
	AUCA SUR 1-2	0.30
	CONGA	0.01
	CONONACO	2.08
	CULEBRA	0.48
	CUYABENO	1.33
	FRONTERA	0.17
	GUANTA	0.85
	LAGO AGRIO	0.97
	PARAHUACU	0.34
	PICHINCHA	1.17
	PUCUNA	0.32
	RUMIYACU	0.08
	SACHA	7.70
	SANSAHUARI	0.37
	SECOYA	1.50
	SHUARA	0.42
	SHUSHUFINDI	9.43
	SHUSHUQUI	0.67
	TAPI	0.24
	TETETE	0.40
	VICTOR HUGO RUALES	1.09
	YUCA	0.90
	YULEBRA	0.51
SIPEC		3.59
	BIGUNO	0.03
	HUACHITO	0.13
	MAURO DAVALOS CORDERO	2.48
	PARAISO	0.96
PETROECUADOR - PERENCO		1.11
	COCA	0.58
	PAYAMINO	0.53
PETROECUADOR - OCCIDENTAL		4.34
	COMPLEJO INDILLANA	0.52
	COMPLEJO YANAQUINCHA	0.20
	EDEN YUTURI	3.59
	LIMONCOCHA	0.01
	PAKA NORTE	0.00
	PAKA SUR	0.01
PETROLEOS SUDAMERICANOS		2.45
	PALANDA	0.16
	PINDO	0.50
	PINDO ESTE	0.06
	PRIMAVERA	0.50
	YUCA SUR 1-2	1.23
TECPECUADOR		1.59
	BERMEJO NORTE	0.22
	BERMEJO SUR	1.27
	EL RAYO	0.09
PETROBELL		0.87
	TIGUINO	0.87
SUB-TOTAL		50.50

FUENTE: DNH - EXPLORACION Y EXPLOTACION

ELABORACION: COORDINACION DE LIQUIDACIONES Y ESTADISTICAS - ESTADISTICA

**DISTRIBUCION PORCENTUAL DE LA PRODUCCION DE PETROLEO CRUDO
POR EMPRESA Y CAMPO, A NIVEL NACIONAL**

EMPRESA	CAMPO	%
PERENCO		3.05
	GACELA	0.13
	JAGUAR	0.02
	LOBO	0.09
	MONO	0.22
	OSO	0.52
	YURALPA	2.07
OCCIDENTAL		12.91
	COMPLEJO INDILLANA	2.53
	COMPLEJO YANAQUINCHA	0.72
	EDEN YUTURI	9.57
	LIMONCOCHA	0.04
	PAKA NORTE	0.00
	PAKA SUR	0.04
ENCAN ECUADOR		1.62
	KUPI	-
	NANTU	0.31
	SUNKA	0.10
	WANKE	0.17
	HORMIGUERO	1.01
	HORMIGUERO SUR	0.02
REPSOL YPF		9.91
	AMO	1.30
	BOGUI-CAPIRON	1.07
	DABO	0.08
	DAIMI	2.56
	GINTA	2.78
	IRO	1.78
	WATI	0.06
	TIVACUNO	0.28
AEC ECUADOR		10.24
	ALICE	0.82
	CHORONGO	0.04
	DORINE	5.91
	FANNY 18-B	2.81
	MAHOGANY	0.08
	MARIANN	0.13
	MARIANN 4A	0.14
	SHIRLEY	0.18
	SONIA	0.12
CITY ORIENTE		0.74
	BLANCA	0.13
	TIPISHCA-HUAICO	0.49
	VINITA	0.11
AGIP OIL ECUADOR		5.41
	VILLANO	5.41
CNPC		0.00
	MASCAREY	0.00
ECUADOR TLC		4.85
	PALO AZUL	4.79
	PATA	0.06
ESPOL		0.38
	CAMPO MORILLO	0.00
	CAMPO CENTRO	0.21
	CAMPO NORTE	0.04
	CAMPO SUR	0.13
CANADA GRANDE		0.03
	PACOA	0.03
SUB - TOTAL		49.13
TOTAL		100

FUENTE: DNH - EXPLORACION Y EXPLOTACION

ELABORACION: COORDINACION DE LIQUIDACIONES Y ESTADISTICAS - ESTADISTICA

V.
PRODUCCION DE GAS ASOCIADO

PRODUCCION DE GAS ASOCIADO POR CAMPOS: PETROPRODUCCION
2005

-En Miles de Pies Cúbicos-

CAMPOS	ENERO	FEBRERO	MARZO	ABRIL	MAYO	JUNIO	JULIO	AGOSTO	SEPTIEMBRE	OCTUBRE	NOVIEMBRE	DICIEMBRE	TOTAL
AGUARICO	13,098	14,403	13,823	13,728	13,053	15,185	16,652	40,285	16,944	17,361	18,434	16,844	209,810
ANACONDA	614	608	580	571	507	560	615	28,584	572	23,689	744	462	58,106
ATACAPI	310,430	333,612	349,551	315,045	325,278	253,998	267,864	254,924	249,074	221,086	207,812	218,049	3,306,723
AUCA	42,684	34,271	115,223	41,267	42,881	47,350	51,390	35,178	60,207	56,194	43,996	35,370	606,011
AUCA SUR 1- 2	2,492	2,204	2,229	2,174	2,006	1,921	2,150	7,076	3,583	9,044	5,537	5,655	46,071
CONGA	824	580	607	1,236	1,028		69	74	0				4,418
CONONACO	9,582	9,199	9,486	7,962	9,647	10,285	11,451	7,560	11,455	12,612	12,851	12,796	124,886
CULEBRA	7,355	6,868	6,467	4,699	4,435	4,750	5,753	5,354	5,780	6,856	5,391	6,303	70,011
CUYABENO	78,324	65,907	71,079	60,656	54,651	53,280	55,762	48,452	57,366	58,301	57,755	59,339	720,872
FRONTERA	12,525	14,080	12,899	12,859	11,357	10,910	10,783	8,324	13,529	14,212	14,642	15,598	151,718
GUANTA	15,895	18,333	23,834	21,994	24,962	31,475	35,642	34,366	30,714	29,698	23,433	28,027	318,373
LAGO AGRIO	22,749	19,399	25,955	24,983	32,601	24,747	24,103	39,582	32,648	35,915	34,772	36,491	353,945
PARAHUACU	31,287	54,247	46,660	35,766	45,767	43,479	43,234	42,844	39,135	43,897	47,693	46,011	520,020
PICHINCHA	126,438	106,788	148,164	130,569	153,182	149,375	145,878	126,739	106,695	119,128	97,964	94,838	1,505,758
PUCUNA	10,228	9,511	11,100	9,307	7,098	8,402	18,502	16,441	14,057	14,565	15,612	13,006	147,829
RUMIYACU	1,517	1,304	1,426	1,356	1,172	1,389	1,350	1,632	1,375	1,886	1,519	1,511	17,437
SACHA	212,846	196,539	235,442	242,818	242,703	223,176	274,777	135,102	218,097	280,783	212,091	319,481	2,793,855
SANSAHUARI	29,081	22,940	25,570	20,608	19,354	17,614	17,730	11,870	14,810	14,760	11,746	10,750	216,833
SECOYA	201,177	182,480	216,373	226,738	222,514	210,823	209,847	173,335	219,444	222,474	223,648	160,837	2,469,690
SHUARA	52,516	50,929	59,740	51,197	61,370	62,153	56,455	51,996	60,719	64,647	53,958	22,525	648,205
SHUSHUFINDI	611,589	536,349	627,100	600,894	622,134	611,946	651,617	460,416	590,685	631,257	625,796	632,632	7,202,415
SHUSHUQUI	36,780	33,000	43,031	42,665	48,237	43,627	41,474	34,074	43,629	33,957	24,947	28,839	454,260
TETETE	21,683	23,238	18,419	13,255	12,832	10,129	9,209	8,509	10,064	13,860	6,214	11,865	159,277
VICTOR HUGO RUALES	7,997	5,642	5,575	5,247	4,802	4,722	4,962	4,954	4,632	4,443	4,121	3,746	60,843
YUCA	22,446	19,025	18,862	16,129	16,581	18,354	17,732	12,528	17,624	14,824	13,717	10,034	197,856
YULEBRA	14,329	12,518	12,629	11,637	11,399	15,128	13,692	11,538	12,769	13,234	11,425	8,880	149,178
2005	1,896,486	1,773,974	2,101,824	1,915,360	1,991,551	1,874,778	1,988,693	1,601,737	1,835,607	1,958,683	1,775,818	1,799,889	22,514,400
2004	1,787,722	1,617,483	1,600,978	1,685,155	1,732,863	1,691,812	1,816,602	1,813,910	1,784,768	1,857,755	1,847,268	1,926,771	21,163,087
VARIACIÓN %	6.08	9.67	31.28	13.66	14.93	10.81	9.47	-11.70	2.85	5.43	-3.87	-6.59	6.39

FUENTE: DNH - EXPLORACION Y EXPLOTACION

ELABORACION: COORDINACION DE LIQUIDACIONES Y ESTADISTICAS - ESTADISTICA

PRODUCCION DE GAS ASOCIADO POR CAMPOS: SIPEC

2005

-En Miles de Pies Cúbicos-

CAMPOS	ENERO	FEBRERO	MARZO	ABRIL	MAYO	JUNIO	JULIO	AGOSTO	SEPTIEMBRE	OCTUBRE	NOVIEMBRE	DICIEMBRE	TOTAL
BIGUNO	1,358	864	821	1,917	1,422	1,110	972	881	2,878	2,614	1,602	1,445	17,885
HUACHITO	1,702	1,148	1,309	1,209	1,345	5,691	7,793	5,153	7,132	6,849	6,005	5,970	51,305
MAURO DAVALOS CORDERO	79,443	77,389	89,386	84,397	87,908	85,573	85,054	60,137	80,085	65,988	69,130	80,776	945,266
PARAISO	8,693	7,389	10,446	12,423	13,968	11,980	12,048	8,343	10,131	9,036	9,555	10,966	124,976
2005	91,196	86,790	101,962	99,946	104,643	104,353	105,867	74,514	100,225	84,487	86,292	99,157	1,139,433
2004	32,381	32,233	28,412	38,922	44,943	46,173	48,112	56,152	60,530	68,700	81,948	84,163	622,669
VARIACIÓN %	181.64	169.26	258.87	156.78	132.84	126.00	120.04	32.70	65.58	22.98	5.30	17.82	82.99

FUENTE: DNH - EXPLORACION Y EXPLOTACION

ELABORACION: COORDINACION DE LIQUIDACIONES Y ESTADISTICAS - ESTADISTICA

PRODUCCION DE GAS ASOCIADO POR CAMPOS: PETROECUADOR - PERENCO

2005

-En Miles de Pies Cúbicos-

CAMPOS	ENERO	FEBRERO	MARZO	ABRIL	MAYO	JUNIO	JULIO	AGOSTO	SEPTIEMBRE	OCTUBRE	NOVIEMBRE	DICIEMBRE	TOTAL
COCA	2,461	1,832	2,263	2,118	2,180	15,330	2,263	1,926	1,395	1,961	1,980	1,519	37,228
PAYAMINO	10,183	9,532	10,044	9,987	11,436	10,590	10,416	9,331	8,690	11,718	10,895	8,029	120,851
2005	12,644	11,364	12,307	12,105	13,616	25,920	12,679	11,257	10,085	13,679	12,875	9,548	158,079
2004	16,099	15,542	16,835	11,756	18,259	30,891	15,035	13,752	12,845	13,159	12,660	12,840	189,673
VARIACIÓN %	-21.46	-26.88	-26.90	2.97	-25.43	-16.09	-15.67	-18.14	-21.49	3.95	1.70	-25.64	-16.66

FUENTE: DNH - EXPLORACION Y EXPLOTACION

ELABORACION: COORDINACION DE LIQUIDACIONES Y ESTADISTICAS - ESTADISTICA

PRODUCCION DE GAS ASOCIADO POR CAMPOS: PETROLEOS SUDAMERICANOS

2005

-En Miles de Pies Cúbicos-

CAMPOS	ENERO	FEBRERO	MARZO	ABRIL	MAYO	JUNIO	JULIO	AGOSTO	SEPTIEMBRE	OCTUBRE	NOVIEMBRE	DICIEMBRE	TOTAL
PALANDA	9,300	8,400	9,300	9,000	8,611	9,000	9,300	9,300	9,000	9,300	9,000	9,300	108,811
PINDO	7,750	7,000	7,750	7,500	7,114	7,500	7,750	7,750	7,500	7,750	7,500	7,750	90,614
PINDO ESTE	2,449	2,212	2,449	2,370	2,212	2,370	2,449	2,449	2,370	2,449	2,370	2,449	28,598
YUCA SUR 1-2	4,650	4,200	4,650	4,500	4,328	4,500	4,650	4,650	4,500	4,650	4,500	4,650	54,428
PRIMAVERA										300	2,160	2,480	4,940
2005	24,149	21,812	24,149	23,370	22,265	23,370	24,149	24,149	23,370	24,449	25,530	26,629	287,391
2004	32,209	30,131	27,842	31,170	32,209	31,170	32,209	32,209	31,170	32,209	31,170	27,009	370,707
VARIACIÓN %	-25.02	-27.61	-13.26	-25.02	-30.87	-25.02	-25.02	-25.02	-25.02	-24.09	-18.09	-1.41	-22.47

FUENTE: DNH - EXPLORACION Y EXPLOTACION

ELABORACION: COORDINACION DE LIQUIDACIONES Y ESTADISTICAS - ESTADISTICA

PRODUCCION DE GAS ASOCIADO POR CAMPOS: TECPECUADOR

2005

-En Miles de Pies Cúbicos-

CAMPOS	ENERO	FEBRERO	MARZO	ABRIL	MAYO	JUNIO	JULIO	AGOSTO	SEPTIEMBRE	OCTUBRE	NOVIEMBRE	DICIEMBRE	TOTAL
BERMEJO NORTE	387,055	329,044	360,328	339,400	352,607	349,044	347,956	302,714	323,083	323,865	329,549	349,764	4,094,407
BERMEJO SUR	170,455	171,034	201,092	197,887	215,839	200,236	208,147	191,256	211,188	205,398	180,033	187,336	2,339,902
EL RAYO	2,512	4,319	4,718	4,509	4,313	5,713	6,580	5,152	5,869	7,569	7,641	8,420	67,315
2005	560,022	504,397	566,138	541,796	572,759	554,993	562,683	499,122	540,140	536,832	517,222	545,519	6,501,623
2004	325,895	285,679	263,144	282,167	314,682	284,385	311,381	315,367	306,155	325,393	351,991	536,680	3,902,919
VARIACIÓN %	71.84	76.56	115.14	92.01	82.01	95.16	80.71	58.27	76.43	64.98	46.94	1.65	66.58

FUENTE: DNH - EXPLORACION Y EXPLOTACION

ELABORACION: COORDINACION DE LIQUIDACIONES Y ESTADISTICAS - ESTADISTICA

PRODUCCION DE GAS ASOCIADO POR CAMPOS: PETROBELL

2005

-En Miles de Pies Cúbicos-

CAMPOS	ENERO	FEBRERO	MARZO	ABRIL	MAYO	JUNIO	JULIO	AGOSTO	SEPTIEMBRE	OCTUBRE	NOVIEMBRE	DICIEMBRE	TOTAL
TIGUINO	20,066	20,889	23,813	20,959	23,330	22,184	20,504	12,557	20,860	23,962	24,483	26,726	260,333
2005	20,066	20,889	23,813	20,959	23,330	22,184	20,504	12,557	20,860	23,962	24,483	26,726	260,333
2004	19,483	17,858	12,755	19,427	20,666	18,936	22,742	21,188	19,660	16,676	19,199	18,781	227,371
VARIACIÓN %	2.99	16.97	86.70	7.89	12.89	17.15	-9.84	-40.74	6.10	43.69	27.52	42.30	14.50

FUENTE: DNH - EXPLORACION Y EXPLOTACION

ELABORACION: COORDINACION DE LIQUIDACIONES Y ESTADISTICAS - ESTADISTICA

PRODUCCION DE GAS ASOCIADO POR CAMPOS:PERENCO

2005

Miles de Pies Cúbicos

CAMPOS	ENERO	FEBRERO	MARZO	ABRIL	MAYO	JUNIO	JULIO	AGOSTO	SEPTIEMBRE	OCTUBRE	NOVIEMBRE	DICIEMBRE	TOTAL
YURALPA	6,820	6,286	6,665	5,967	6,240	5,934	5,952	5,828	5,400	5,425	6,390	6,665	73,572
GACELA	10,273	8,400	8,990	5,112	7,262	7,028	6,801	6,914	6,858	4,097	3,960	4,278	79,973
JAGUAR	72	28	93	90	96	93	90	91	91	50	60	62	916
LOBO	7,009	4,564	5,332	5,130	6,426	6,219	6,018	6,118	6,068	1,715	1,650	1,860	58,109
MONO	1,570	1,490	2,139	2,130	2,169	2,099	2,031	2,065	2,048	1,299	1,260	1,333	21,634
OSO	5,103	2,572	2,821	2,640	3,245	3,140	3,039	3,090	3,064	7,349	7,110	7,223	50,396
2005	30,847	23,340	26,040	21,069	25,438	24,513	23,931	24,107	23,529	19,935	20,430	21,421	284,600
2004	24,308	20,804	23,005	54,766	57,443	55,975	50,422	27,568	23,466	31,533	32,891	30,759	432,940
VARIACIÓN %	26.90	12.19	13.19	-61.53	-55.72	-56.21	-52.54	-12.55	0.27	-36.78	-37.89	-30.36	-34.26

FUENTE: DNH - EXPLORACION Y EXPLOTACION

ELABORACION: COORDINACION DE LIQUIDACIONES Y ESTADISTICAS - ESTADISTICA

PRODUCCION DE GAS ASOCIADO POR CAMPOS: OCCIDENTAL

2005

-En Miles de Pies Cúbicos-

CAMPOS	ENERO	FEBRERO	MARZO	ABRIL	MAYO	JUNIO	JULIO	AGOSTO	SEPTIEMBRE	OCTUBRE	NOVIEMBRE	DICIEMBRE	TOTAL
COMPLEJO YANAQUINCHA	16,987	16,184	20,446	23,809	22,145	16,799	18,542	15,506	20,590	20,461	19,661	19,365	230,495
COMPLEJO INDILLANA	220,272	203,316	229,734	233,763	224,324	236,678	239,262	174,225	209,015	235,655	235,512	236,624	2,678,380
PAKA NORTE	0	0	0		303	788							1,091
PAKA SUR											7,049	1,026	8,075
2005	237,259	219,500	250,180	257,572	246,772	254,264	257,804	189,731	229,605	256,116	262,222	257,015	2,918,041
2004	243,393	243,419	248,074	234,131	232,460	242,685	278,712	247,839	211,754	226,366	227,124	236,423	2,872,380
VARIACIÓN %	-2.52	-9.83	0.85	10.01	6.16	4.77	-7.50	-23.45	8.43	13.14	15.45	8.71	1.59

FUENTE: DNH - EXPLORACION Y EXPLOTACION

ELABORACION: COORDINACION DE LIQUIDACIONES Y ESTADISTICAS - ESTADISTICA

PRODUCCION DE GAS ASOCIADO POR CAMPOS:PETROECUADOR - OCCIDENTAL

2005

-En Miles de Pies Cúbicos-

CAMPOS	ENERO	FEBRERO	MARZO	ABRIL	MAYO	JUNIO	JULIO	AGOSTO	SEPTIEMBRE	OCTUBRE	NOVIEMBRE	DICIEMBRE	TOTAL
LIMONCOCHA	209,770	189,567	203,503	200,942	216,337	229,560	223,827	223,940	232,345	246,860	230,542	237,444	2,644,638
EDEN YUTURI	96,641	67,203	68,873	63,906	64,949	64,298	69,358	60,550	70,124	73,110	78,070	92,425	869,508
2005	306,411	256,770	272,376	264,848	281,286	293,859	293,186	284,490	302,469	319,971	308,612	329,869	3,514,146
2004	217,745	265,520	305,603	298,046	289,477	274,707	281,887	298,472	285,653	303,861	280,000	311,768	3,412,739
VARIACIÓN %	40.72	-3.30	-10.87	-11.14	-2.83	6.97	4.01	-4.68	5.89	5.30	10.22	5.81	2.97

FUENTE: DNH - EXPLORACION Y EXPLOTACION

ELABORACION: COORDINACION DE LIQUIDACIONES Y ESTADISTICAS - ESTADISTICA

PRODUCCION DE GAS ASOCIADO POR CAMPOS: ENCANAEQUADOR

2005

-En Miles de Pies Cúbicos-

CAMPOS	ENERO	FEBRERO	MARZO	ABRIL	MAYO	JUNIO	JULIO	AGOSTO	SEPTIEMBRE	OCTUBRE	NOVIEMBRE	DICIEMBRE	TOTAL
KUPI	0	0	0	0	0	0	0	0	0	0	0	0	-
NANTU	3,146	2,645	2,468	2,156	2,286	2,679	2,484	1,607	1,739	666	2,376	3,120	27,372
SUNKA	104	261	344	874	900	867	900	593	866	893	402	546	7,550
WANKE	461	506	559	1,318	1,277	1,384	1,428	1,414	1,386	765	1,352	1,366	13,216
HORMIGUERO	18,168	17,045	13,346	15,008	19,792	26,082	27,014	13,811	11,579	8,432	14,863	29,680	214,821
HORMIGUERO SUR		1,483	15	2,209	1,059	0	59	277	0	0	0	0	5,101
2005	21,879	20,457	18,200	19,370	26,463	32,070	31,827	17,484	15,847	10,757	18,994	34,712	268,059
2004	9,646	12,276	11,303	18,533	19,699	16,960	16,505	14,778	13,408	15,110	17,835	18,354	184,407
VARIACIÓN %	126.81	66.65	61.02	4.52	34.34	89.09	92.83	18.31	18.19	-28.81	6.50	89.13	45.36

FUENTE: DNH - EXPLORACION Y EXPLOTACION

ELABORACION: COORDINACION DE LIQUIDACIONES Y ESTADISTICAS - ESTADISTICA

PRODUCCION DE GAS ASOCIADO POR CAMPOS: REPSOL YPF

2005

-En Miles de Pies Cúbicos-

CAMPOS	ENERO	FEBRERO	MARZO	ABRIL	MAYO	JUNIO	JULIO	AGOSTO	SEPTIEMBRE	OCTUBRE	NOVIEMBRE	DICIEMBRE	TOTAL
AMO	20,675	18,050	17,467	18,712	24,365	29,173	28,430	26,266	27,962	27,316	23,950	26,928	289,294
BOGUI-CAPIRON	32,104	27,106	36,323	35,568	36,588	30,710	30,929	29,067	23,875	28,862	27,615	27,826	366,572
DABO	483	460	982	1,418	1,658	1,890	1,835	1,727	1,736	1,630	1,422	1,577	16,818
DAIMI	41,278	37,797	40,615	59,226	45,931	50,520	49,346	50,210	55,112	54,683	47,633	53,131	585,483
GINTA	52,450	44,553	66,227	42,413	50,210	61,639	53,746	51,515	53,725	51,857	49,771	58,377	636,482
IRO	23,362	20,759	19,793	19,012	26,384	32,966	32,177	37,382	43,165	44,483	42,122	55,672	397,277
TIVACUNO	10,582	9,304	9,802	8,535	8,529	9,183	9,446	9,536	8,963	8,525	7,882	9,252	109,539
WATI	1,469	1,340	1,206	1,157	1,158	1,263	1,078	1,045	1,058	1,091	847	1,107	13,817
2005	182,404	159,368	192,415	186,042	194,822	217,344	206,987	206,747	215,596	218,447	201,242	233,870	2,415,283
2004	156,464	153,351	171,251	153,196	157,127	145,203	144,325	144,357	145,760	153,416	147,493	164,927	1,836,870
VARIACIÓN %	16.58	3.92	12.36	21.44	23.99	49.68	43.42	43.22	47.91	42.39	36.44	41.80	31.49

FUENTE: DNH - EXPLORACION Y EXPLOTACION

ELABORACION: COORDINACION DE LIQUIDACIONES Y ESTADISTICAS - ESTADISTICA

PRODUCCION DE GAS ASOCIADO POR CAMPOS: AEC ECUADOR

2005

-En Miles de Pies Cúbicos-

CAMPOS	ENERO	FEBRERO	MARZO	ABRIL	MAYO	JUNIO	JULIO	AGOSTO	SEPTIEMBRE	OCTUBRE	NOVIEMBRE	DICIEMBRE	TOTAL
CHORONGO	1,022	1,016	651	924	856	943	898	749	950	799	834	860	10,502
DORINE	237,888	191,240	215,109	147,756	148,692	134,102	136,669	119,041	118,766	119,632	118,474	118,716	1,806,085
FANNY-18B	64,731	59,405	63,896	59,323	59,411	58,590	61,431	53,244	56,441	57,183	58,010	60,785	712,450
MARIANN	2,380	2,686	3,097	3,057	3,212	2,738	2,899	1,989	2,484	2,452	1,754	2,205	30,953
MARIANN-4A	2,347	1,736	2,494	3,108	3,192	3,221	3,485	2,671	3,452	3,812	3,480	3,573	36,571
SHIRLEY	5,052	4,448	4,726	4,065	4,178	3,959	3,894	3,515	3,799	3,565	3,879	3,186	48,266
SONIA								5,538	6,910	4,892	4,147	4,640	26,127
ALICE	24,856	51,585	22,225	18,854	18,793	17,004	17,122	15,444	14,985	15,497	15,231	15,849	247,445
MAHOGANY	1,641	0	0	0	1,217	0	0	0	4,614	5,103	3,939	3,059	19,573
TARAPOA SUR													-
2005	339,917	312,116	312,198	237,087	239,551	220,557	226,398	202,191	212,401	212,935	209,748	212,873	2,937,972
2004	266,100	248,730	263,475	234,004	260,457	305,979	321,512	303,819	290,223	311,963	303,042	322,809	3,432,113
VARIACIÓN %	27.74	25.48	18.49	1.32	-8.03	-27.92	-29.58	-33.45	-26.81	-31.74	-30.79	-34.06	-14.40

FUENTE: DNH - EXPLORACION Y EXPLOTACION

ELABORACION: COORDINACION DE LIQUIDACIONES Y ESTADISTICAS - ESTADISTICA

PRODUCCION DE GAS ASOCIADO POR CAMPOS: CITY ORIENTE

2005

-En Miles de Pies Cúbicos-

CAMPOS	ENERO	FEBRERO	MARZO	ABRIL	MAYO	JUNIO	JULIO	AGOSTO	SEPTIEMBRE	OCTUBRE	NOVIEMBRE	DICIEMBRE	TOTAL
BLANCA	1,210	1,010	990	900	760	600	1,070	770	1,090	1,080	1,010	1,000	11,490
TIPISHCA-HUAICO	11,980	10,670	10,900	9,850	9,820	8,960	8,450	7,010	7,830	7,620	7,240	9,490	109,820
VINITA	270	540	460	530	460	600	660	490	650	680	630	620	6,590
2005	13,460	12,220	12,350	11,280	11,040	10,160	10,180	8,270	9,570	9,380	8,880	11,110	127,900
2004	22,541	21,321	23,574	30,631	24,096	18,630	19,112	19,016	15,962	16,731	19,199	21,246	252,059
VARIACION %	-40.29	-42.69	-47.61	-63.17	-54.18	-45.46	-46.74	-56.51	-40.05	-43.94	-53.75	-47.71	-49.26

FUENTE: DNH - EXPLORACION Y EXPLOTACION

ELABORACION: COORDINACION DE LIQUIDACIONES Y ESTADISTICAS - ESTADISTICA

PRODUCCION DE GAS ASOCIADO POR CAMPOS: AGIP OIL ECUADOR

2005

-En Miles de Pies Cúbicos-

CAMPOS	ENERO	FEBRERO	MARZO	ABRIL	MAYO	JUNIO	JULIO	AGOSTO	SEPTIEMBRE	OCTUBRE	NOVIEMBRE	DICIEMBRE	TOTAL
VILLANO	21,064	19,287	20,489	19,662	17,892	18,337	21,650	21,452	18,394	18,180	16,104	17,536	230,046
2005	21,064	19,287	20,489	19,662	17,892	18,337	21,650	21,452	18,394	18,180	16,104	17,536	230,046
2004	17,286	14,948	16,265	16,155	20,140	22,763	24,636	25,548	23,337	22,797	23,982	20,861	248,718
VARIACIÓN %	21.85	29.03	25.97	21.71	-11.16	-19.44	-12.12	-16.03	-21.18	-20.25	-32.85	-15.94	-7.51

FUENTE: DNH - EXPLORACION Y EXPLOTACION

ELABORACION: COORDINACION DE LIQUIDACIONES Y ESTADISTICAS - ESTADISTICA

PRODUCCION DE GAS ASOCIADO POR CAMPOS: ECUADOR TLC

2005

-En Miles de Pies Cúbicos-

CAMPOS	ENERO	FEBRERO	MARZO	ABRIL	MAYO	JUNIO	JULIO	AGOSTO	SEPTIEMBRE	OCTUBRE	NOVIEMBRE	DICIEMBRE	TOTAL
PALO AZUL	179,432	226,809	310,498	343,358	420,917	336,217	381,882	227,274	265,108	382,529	338,484	336,351	3,748,859
PATA	0	0	0	0	0	0	0	0	0	0	182	397	579
2005	179,432	226,809	310,498	343,358	420,917	336,217	381,882	227,274	265,108	382,529	338,666	336,748	3,749,438
2004	151,161	145,281	147,060	183,482	187,265	170,886	175,071	174,344	168,579	174,439	173,880	181,294	2,032,742
VARIACION %	18.70	56.12	111.14	87.13	124.77	96.75	118.13	30.36	57.26	119.29	94.77	85.75	84.45

FUENTE: DNH - EXPLORACION Y EXPLOTACION

ELABORACION: COORDINACION DE LIQUIDACIONES Y ESTADISTICAS - ESTADISTICA

PRODUCCION DE GAS ASOCIADO POR CAMPOS: ESPOL

2005

-En Miles de Pies Cúbicos-

CAMPOS	ENERO	FEBRERO	MARZO	ABRIL	MAYO	JUNIO	JULIO	AGOSTO	SEPTIEMBRE	OCTUBRE	NOVIEMBRE	DICIEMBRE	TOTAL
CAMPOS DEL CENTRO	16,963	18,415	18,513	7,050	5,518	7,050	6,565	7,076	7,153	7,578	7,294	7,281	116,456
CAMPOS DELNORTE	4,884	4,434	4,536	3,450	3,565	3,450	3,565	3,968	3,840	3,968	3,960	3,960	47,580
CAMPOS DEL SUR	16,742	15,116	15,227	6,300	4,651	6,300	5,574	5,751	5,949	6,225	6,051	6,036	99,922
2005	38,589	37,965	38,276	16,800	13,734	16,800	15,704	16,795	16,942	17,771	17,305	17,277	263,958
2004	39,488	33,318	32,724	33,073	34,385	35,448	34,563	34,429	35,194	33,066	33,476	34,922	414,086
VARIACION %	-2.28	13.95	16.97	-49.20	-60.06	-52.61	-54.56	-51.22	-51.86	-46.26	-48.31	-50.53	-36.26

FUENTE: DNH - EXPLORACION Y EXPLOTACION

ELABORACION: COORDINACION DE LIQUIDACIONES Y ESTADISTICAS - ESTADISTICA

PRODUCCION DE GAS ASOCIADO POR CAMPOS: CANADA GRANDE

2005

-En Miles de Pies Cúbicos-

CAMPOS	ENERO	FEBRERO	MARZO	ABRIL	MAYO	JUNIO	JULIO	AGOSTO	SEPTIEMBRE	OCTUBRE	NOVIEMBRE	DICIEMBRE	TOTAL
PACOA	379	337	390	452	502	582	594	590	532	556	492	533	5,938
2005	379	337	390	452	502	582	594	590	532	556	492	533	5,938
2004	411	387	411	400	409	401	420	400	385	353	366	381	4,724
VARIACIÓN %	-7.69	-12.98	-5.14	12.89	22.64	45.16	41.43	47.49	38.06	57.44	34.52	39.91	25.70

FUENTE: DNH-EXPLORACION Y EXPLOTACION

ELABORACION: COORDINACION DE LIQUIDACIONES Y ESTADISTICAS - ESTADISTICA

PRODUCCION DE GAS ASOCIADO POR EMPRESAS:

2005

-En Miles de Pies Cúbicos-

EMPRESAS	ENERO	FEBRERO	MARZO	ABRIL	MAYO	JUNIO	JULIO	AGOSTO	SEPTIEMBRE	OCTUBRE	NOVIEMBRE	DICIEMBRE	TOTAL
PETROPRODUCCION	1,896,486	1,773,974	2,101,824	1,915,360	1,991,551	1,874,778	1,988,693	1,601,737	1,835,607	1,958,683	1,775,818	1,799,889	22,514,400
SIPEC	91,196	86,790	101,962	99,946	104,643	104,353	105,867	74,514	100,225	84,487	86,292	99,157	1,139,433
PETROECUADOR - PERENCO	12,644	11,364	12,307	12,105	13,616	25,920	12,679	11,257	10,085	13,679	12,875	9,548	158,079
PETROLEOS SUDAMERICANOS	24,149	21,812	24,149	23,370	22,265	23,370	24,149	24,149	23,370	24,449	25,530	26,629	287,391
TECPECUADOR	560,022	504,397	566,138	541,796	572,759	554,993	562,683	499,122	540,140	536,832	517,222	545,519	6,501,623
PETROBELL	20,066	20,889	23,813	20,959	23,330	22,184	20,504	12,557	20,860	23,962	24,483	26,726	260,333
PERENCO	30,847	23,340	26,040	21,069	25,438	24,513	23,931	24,107	23,529	19,935	20,430	21,421	284,600
OCCIDENTAL	237,259	219,500	250,180	257,572	246,772	254,264	257,804	189,731	229,605	256,116	262,222	257,015	2,918,041
PETROECUADOR - OCCIDENTAL	306,411	256,770	272,376	264,848	281,286	293,859	293,186	284,490	302,469	319,971	308,612	329,869	3,514,146
ENCAN ECUADOR	21,879	20,457	18,200	19,370	26,463	32,070	31,827	17,484	15,847	10,757	18,994	34,712	268,059
REPSOL YPF	182,404	159,368	192,415	186,042	194,822	217,344	206,987	206,747	215,596	218,447	201,242	233,870	2,415,283
AEC ECUADOR	339,917	312,116	312,198	237,087	239,551	220,557	226,398	202,191	212,401	212,935	209,748	212,873	2,937,972
CITY ORIENTE	13,460	12,220	12,350	11,280	11,040	10,160	10,180	8,270	9,570	9,380	8,880	11,110	127,900
AGIP OIL ECUADOR	21,064	19,287	20,489	19,662	17,892	18,337	21,650	21,452	18,394	18,180	16,104	17,536	230,046
ECUADOR TLC	179,432	226,809	310,498	343,358	420,917	336,217	381,882	227,274	265,108	382,529	338,666	336,748	3,749,438
ESPOL	38,589	37,965	38,276	16,800	13,734	16,800	15,704	16,795	16,942	17,771	17,305	17,277	263,958
CANADA GRANDE	379	337	390	452	502	582	594	590	532	556	492	533	5,938
2005	3,976,203	3,707,394	4,283,605	3,991,076	4,206,581	4,030,301	4,184,718	3,422,467	3,840,279	4,108,668	3,844,914	3,980,433	47,576,640
2004	3,357,516	3,162,941	3,199,632	3,334,857	3,456,538	3,403,222	3,608,235	3,558,176	3,441,007	3,618,403	3,615,880	3,960,793	41,717,200
PROMEDIO DIA CALENDARIO 2005	128,265	132,407	138,181	133,036	135,696	134,343	134,991	110,402	128,009	132,538	128,164	128,401	130,347
VARIACION %	18.43	17.21	33.88	19.68	21.70	18.43	15.98	-3.81	11.60	13.55	6.33	0.50	14.05

FUENTE: DNH-EXPLORACION Y EXPLOTACION

ELABORACION: COORDINACION DE LIQUIDACIONES Y ESTADISTICAS - ESTADISTICA

PRODUCCION DE GAS ASOCIADO POR EMPRESAS: PROMEDIO DIA CALENDARIO

2005

-En Miles de Pies Cúbicos-

EMPRESAS	ENERO	FEBRERO	MARZO	ABRIL	MAYO	JUNIO	JULIO	AGOSTO	SEPTIEMBRE	OCTUBRE	NOVIEMBRE	DICIEMBRE	TOTAL
PETROPRODUCCION	61,177	63,356	67,801	63,845	64,244	62,493	64,151	51,669	61,187	63,183	59,194	58,061	61,683
SIPEC	2,942	3,100	3,289	3,332	3,376	3,478	3,415	2,404	3,341	2,725	2,876	3,199	3,122
PETROECUADOR - PERENCO	408	406	397	404	439	864	409	363	336	441	429	308	433
PETROLEOS SUDAMERICANOS	779	779	779	779	718	779	779	779	779	789	851	859	787
TECPECUADOR	18,065	18,014	18,263	18,060	18,476	18,500	18,151	16,101	18,005	17,317	17,241	17,597	17,813
PETROBELL	647	746	768	699	753	739	661	405	695	773	816	862	713
PERENCO	995	834	840	702	821	817	772	778	784	643	681	691	780
OCCIDENTAL	7,654	7,839	8,070	8,586	7,960	8,475	8,316	6,120	7,653	8,262	8,741	8,291	7,995
PETROECUADOR - OCCIDENTAL	9,884	9,170	8,786	8,828	9,074	9,795	9,458	9,177	10,082	10,322	10,287	10,641	9,628
ENCAN ECUADOR	706	731	587	646	854	1,069	1,027	564	528	347	633	1,120	734
REPSOL YPF	5,884	5,692	6,207	6,201	6,285	7,245	6,677	6,669	7,187	7,047	6,708	7,544	6,617
AEC ECUADOR	10,965	11,147	10,071	7,903	7,727	7,352	7,303	6,522	7,080	6,869	6,992	6,867	8,049
CITY ORIENTE	434	436	398	376	356	339	328	267	319	303	296	358	350
AGIP OIL ECUADOR	679	689	661	655	577	611	698	692	613	586	537	566	630
ECUADOR TLC	5,788	8,100	10,016	11,445	13,578	11,207	12,319	7,331	8,837	12,340	11,289	10,863	10,272
ESPOL	1,245	1,356	1,235	560	443	560	507	542	565	573	577	557	723
CANADA GRANDE	12	12	13	15	16	19	19	19	18	18	16	17	16
2005	128,265	132,407	138,181	133,036	135,696	134,343	134,991	110,402	128,009	132,538	128,164	128,401	130,347
2004	108,307	109,067	103,214	111,162	111,501	113,441	116,394	114,780	114,700	116,723	120,529	129,717	113,981

FUENTE: DNH-EXPLORACION Y EXPLOTACION

ELABORACION: COORDINACION DE LIQUIDACIONES Y ESTADISTICAS - ESTADISTICA

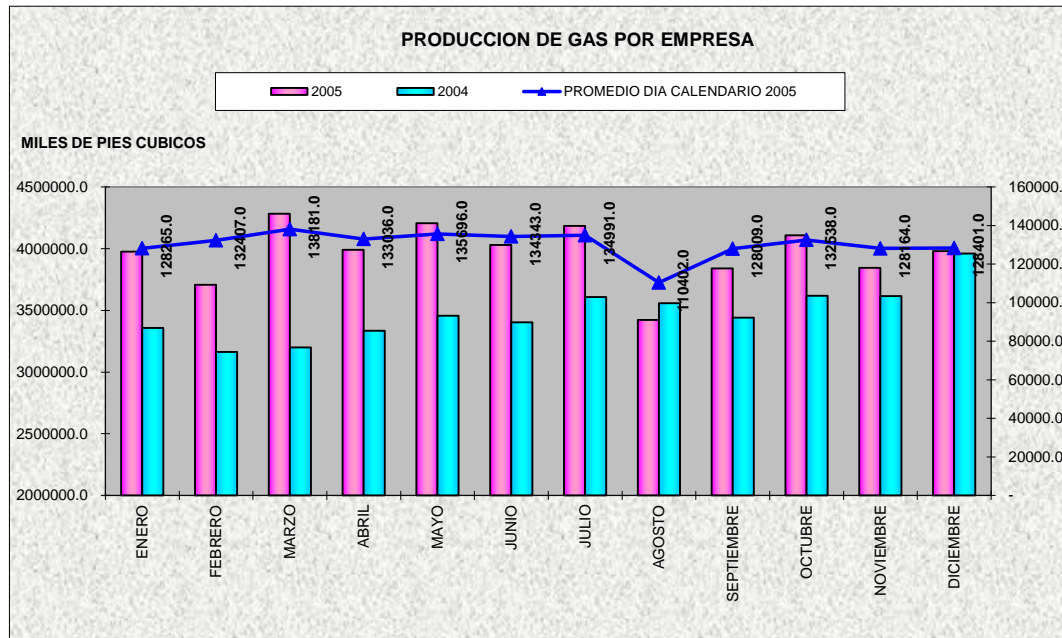

FUENTE: DNH-COORDINACION DE EXPLORACION Y EXPLOTACION
 ELABORACION: COORDINACION DE LIQUIDACIONES Y ESTADISTICAS - ESTADISTICA

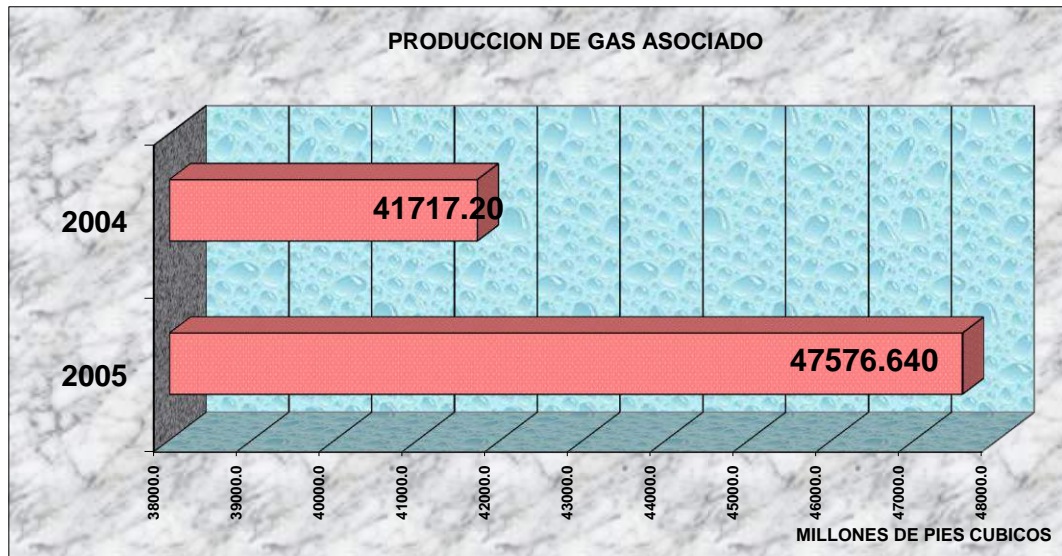

**VI.
PRODUCCION DE GAS NATURAL**

**PRODUCCION FISCALIZADA DE GAS NATURAL
AÑO 2005**

Miles de Pies Cúbicos

EDC-ECUADOR LTD	ENERO	FEBRERO	MARZO	ABRIL	MAYO	JUNIO	JULIO	AGOSTO	SEPTIEMBRE	OCTUBRE	NOVIEMBRE	DICIEMBRE	TOTAL
EDC-CAMPO AMISTAD	942,283	715,240	550,375	433,916	588,158	462,746	483,921	961,068	805,859	812,805	784,967	778,790	8,320,128
PETECU-CAMPO AMISTAD	104,698	79,471	61,153	48,213	65,351	51,416	53,769	106,785	89,540	90,312	87,219	86,532	924,459
2005	1,046,981	794,711	611,528	482,129	653,509	514,162	537,690	1,067,853	895,399	903,117	872,186	865,322	9,244,587
2004	1,024,935	959,110	957,118	989,128	825,520	217,881	546,563	447,093	196,785	418,520	885,946	1,020,851	8,489,450
VARIACIÓN %	2.15	-17.14	-36.11	-51.26	-20.84	135.98	-1.62	138.8	355.0	115.79	-1.55	-15.24	8.90

FUENTE: DNH - COORDINACION DE TRANSPORTE Y ALMACENAMIENTO
ELABORACION: COORDINACION DE LIQUIDACIONES Y ESTADISTICAS - ESTADISTICA

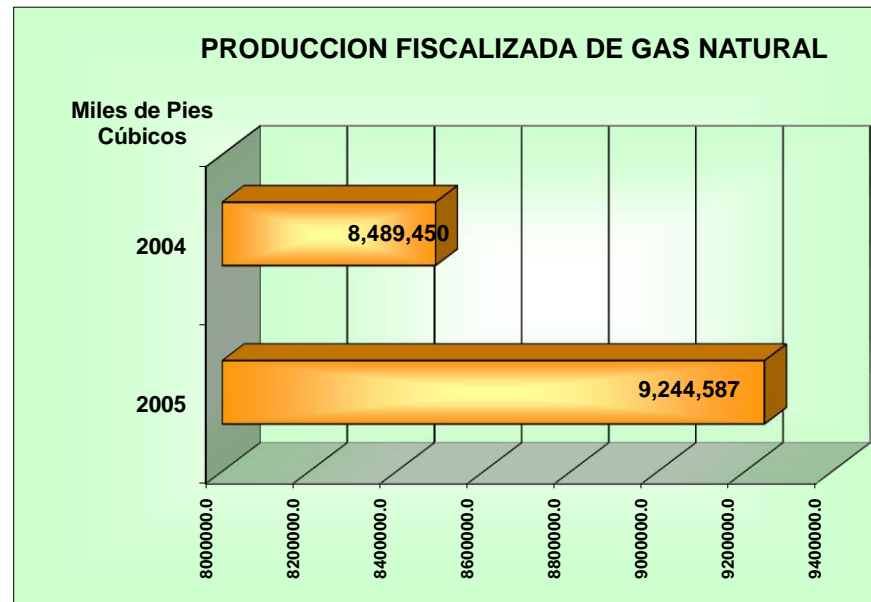

FUENTE: DNH - COORDINACION DE TRANSPORTE Y ALMACENAMIENTO
ELABORACION: COORDINACION DE LIQUIDACIONES Y ESTADISTICAS - ESTADISTICA

VII.
TRANSPORTE DE PETROLEO CRUDO

TRANSPORTE DE PETROLEO CRUDO POR EL SOTE, OTA Y OCP
2005
En Barriles

M E S	SOTE		OTA		OCP		TOTAL	
	VOLUMEN BRUTO	VOLUMEN NETO	VOLUMEN BRUTO	VOLUMEN NETO	VOLUMEN BRUTO	VOLUMEN NETO	VOLUMEN BRUTO	VOLUMEN NETO
ENERO	10,236,887	10,169,799	-	-	4,919,339	4,903,299	15,156,225	15,073,098
FEBRERO	9,648,631	9,583,613	-	-	4,493,941	4,478,419	14,142,572	14,062,031
MARZO (*)	10,130,282	10,046,402	-	-	4,808,450	4,791,895	14,938,732	14,838,297
ABRIL	10,179,309	10,090,719	-	-	4,551,747	4,536,030	14,731,055	14,626,749
MAYO	10,149,517	10,077,043	-	-	4,862,905	4,846,803	15,012,422	14,923,846
JUNIO	10,436,584	10,363,707	-	-	4,731,628	4,715,607	15,168,213	15,079,313
JULIO	10,801,262	10,716,475	-	-	4,970,828	4,953,301	15,772,090	15,669,776
AGOSTO	8,543,343	8,491,699	-	-	4,962,194	4,945,855	13,505,537	13,437,553
SEPTIEMBRE	9,781,687	9,722,899	-	-	4,717,576	4,701,152	14,499,263	14,424,051
OCTUBRE	10,495,604	10,427,201	-	-	5,125,522	5,108,763	15,621,127	15,535,964
NOVIEMBRE	10,119,755	10,047,787	-	-	5,017,089	5,000,537	15,136,844	15,048,324
DICIEMBRE	11,255,640	11,176,784	-	-	5,040,536	5,024,916	16,296,176	16,201,700
2005	121,778,501	120,914,126	-	-	58,201,755	58,006,576	179,980,256	178,920,703
2004	119,269,853	118,429,274			62,794,058	62,557,846	182,063,911	180,987,120
VARIACION %	2.10	2.10			-7.31	-7.28	-1.14	-1.14

NOTA: LA DIFERENCIA ENTRE VOLUMEN BRUTO Y VOLUMEN NETO SE EXPLICA POR LOS CONSUMOS EN ESTACIONES Y POR LA RELACION AGUA-CRUDO (BSW).

*A PARTIR DE MARZO/05 SE INCLUYE EL TRANSPORTE DE PETROLEO CRUDO POR EL SOTE DE LA EMPRESA ECOPETROL

FUENTE: DNH - TRANSPORTE Y ALMACENAMIENTO

ELABORACION: COORDINACION DE LIQUIDACIONES Y ESTADISTICAS - ESTADISTICA

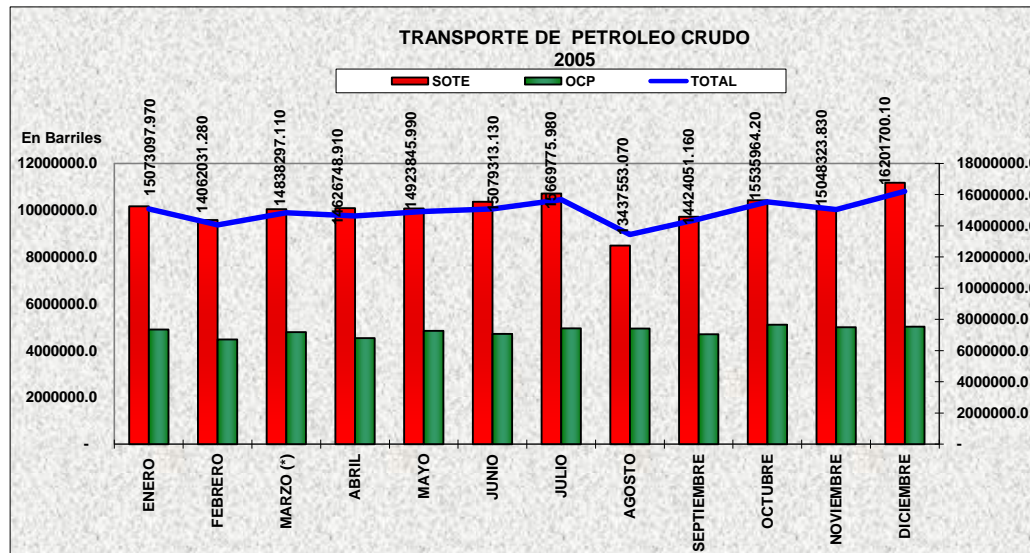

**TRANSPORTE DE PETROLEO CRUDO :SOTE - OCP
2005**

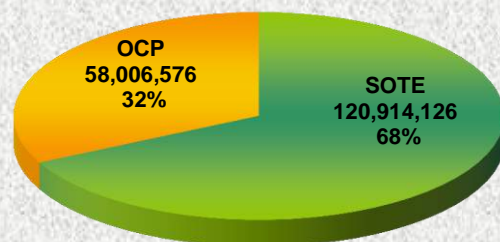

FUENTE: DNH - COORDINACION DE TRANSPORTE Y ALMACENAMIENTO
ELABORACION: COORDINACION DE LIQUIDACIONES Y ESTADISTICAS - ESTADISTICA

**SOTE: CONSUMO EN ESTACIONES DE BOMBEO
2005
BARRILES NETOS**

ESTACIONES	ENERO	FEBRERO	MARZO	ABRIL	MAYO	JUNIO	JULIO	AGOSTO	SEPTIEMBRE	OCTUBRE	NOVIEMBRE	DICIEMBRE	TOTAL
LAGO AGRIO	8,013	8,596	8,642	8,488	9,257	9,158	9,017	7,047	8,147	9,244	9,569	10,242	105,421
LUMBAQUI	8,435	8,169	8,245	8,645	8,730	8,884	9,066	6,904	8,057	9,004	9,042	10,215	103,396
EL SALADO	6,898	6,425	6,442	6,439	7,066	7,369	7,292	5,400	6,633	7,128	7,611	8,393	83,094
BAEZA	11,955	10,990	11,814	11,246	11,783	12,153	12,450	9,717	11,035	11,812	11,499	12,785	139,237
PAPALLACTA	11,250	10,710	11,780	10,914	10,984	11,510	12,299	9,691	11,130	12,507	11,613	13,090	137,479
QUININDE	3,716	3,974	4,259	3,791	3,691	4,323	4,323	3,348	3,965	4,594	4,636	4,947	49,566
2005	50,267	48,863	51,182	49,524	51,510	53,397	54,446	42,106	48,968	54,289	53,970	59,672	618,193
2004	45,276	44,127	29,869	48,310	58,292	49,286	55,425	54,523	53,993	56,526	50,943	51,294	597,865
VARIACION %	11.02	10.73	71.35	2.51	(11.63)	8.34	(1.77)	(22.77)	(9.31)	(3.96)	5.94	16.33	3.40

FUENTE: DNH - COORDINACION DE TRANSPORTE Y ALMACENAMIENTO
ELABORACION: COORDINACION DE LIQUIDACIONES Y ESTADISTICAS - ESTADISTICA

VIII COMERCIALIZACION DE PETROLEO CRUDO

COMERCIALIZACION DE PETROLEO CRUDO FISCALIZADO

2005

-En Barriles-

MESES	CRUDO FISCALIZADO 1)	CONSUMO INTERNO 2)	EXPORTACIONES 3)
ENERO	15,725,068	5,085,344	11,265,641
FEBRERO	14,305,689	3,332,689	10,192,768
MARZO	15,363,653	5,104,129	11,147,177
ABRIL	14,971,681	4,807,115	10,361,759
MAYO	15,442,664	4,816,123	10,760,918
JUNIO	15,496,285	4,543,871	11,520,911
JULIO	16,197,138	4,412,061	9,743,664
AGOSTO	14,190,267	4,303,575	10,306,507
SEPTIEMBRE	15,326,572	4,940,643	10,796,307
OCTUBRE	15,907,353	4,136,442	10,001,400
NOVIEMBRE	15,551,016	4,208,969	12,528,563
DICIEMBRE	16,460,659	4,965,935	12,969,097
2005	184,938,046	54,656,897	131,594,712
2004	185,665,476	57,034,091	129,409,544
VARACION %	(0.39)	(4.17)	1.69

1) NO INCLUYE CRUDO REDUCIDO Y GASOLINA NATURAL

2) ENTREGAS DE PETROLEO CRUDO A REFINERIAS

3) EXPORTACIONES DIRECTAS Y REGALIAS

FUENTE: DNH - COORDINACION DE TRANSPORTE Y ALMACENAMIENTO

ELABORACION: COORDINACION DE LIQUIDACIONES Y ESTADISTICAS - ESTADISTICA

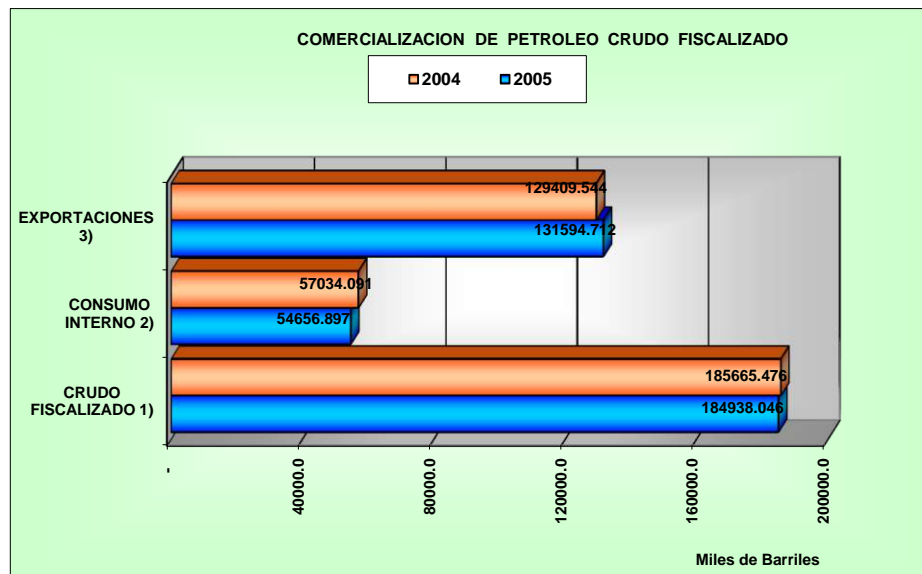

1) NO INCLUYE CRUDO REDUCIDO Y GASOLINA NATURAL

2) ENTREGAS DE PETROLEO CRUDO A REFINERIAS

3) EXPORTACIONES DIRECTAS Y REGALIAS

FUENTE: DNH - COORDINACION DE TRANSPORTE Y ALMACENAMIENTO

ELABORACION: COORDINACION DE LIQUIDACIONES Y ESTADISTICAS - ESTADISTICA

PETROLEO CRUDO FISCALIZADO POR EMPRESAS (*)
DESDE 06H00 1 ENERO/05 - 06H00 1 ENERO/06
2005
Barriles Nts.

EMPRESAS	ENERO	FEBRERO	MARZO	ABRIL	MAYO	JUNIO	JULIO	AGOSTO	SEPTIEMBRE	OCTUBRE	NOVIEMBRE	DICIEMBRE	TOTAL
PETROECUADOR	9,768,844	8,888,917	9,554,925	9,353,584	9,477,829	9,387,641	9,894,583	8,467,700	9,363,145	9,734,461	9,339,579	9,780,026	113,011,234
EX-CONSORCIO	4,156,638	3,742,609	4,030,232	4,032,947	4,017,792	4,040,497	4,164,590	3,323,172	4,021,126	4,306,492	4,050,686	4,172,034	48,058,815
NORORIENTE	1,197,895	1,077,749	1,135,640	1,002,420	1,030,117	896,909	992,000	862,009	865,580	903,930	916,361	836,109	11,716,719
ALIANZAS OPERATIVAS:VICTOR HUGO	-	-	-	62,774	109,314	106,956	111,172	106,264	97,255	99,619	93,562	94,098	881,014
ALIANZAS OPERATIVAS:ATACAPI-PA	231,031	233,999	247,377	218,774	205,379	182,233	218,749	211,165	197,535	191,320	167,886	216,274	2,521,722
SIPEC:PARAISO-BIGUNO-HUACHITO	141,647	118,098	163,801	195,820	217,505	208,950	219,071	153,756	190,199	176,719	174,343	198,973	2,158,883
SIPEC:MAURO DAVALOS	413,710	405,606	461,774	427,073	442,703	430,658	423,180	311,227	395,507	329,322	359,003	408,990	4,808,752
AGIP OIL ECUADOR	914,366	814,831	885,487	843,750	729,001	794,321	962,667	964,431	921,467	900,592	776,388	859,625	10,366,926
ESPOL	59,439	51,791	52,187	60,468	54,938	54,415	31,635	76,516	53,817	54,062	54,587	57,051	660,905
OCCIDENTAL	893,612	806,559	827,055	787,771	833,680	814,976	863,390	833,447	860,565	903,077	899,751	962,247	10,286,130
AEC ECUADOR	520,893	476,039	514,308	460,188	497,612	475,785	483,903	427,293	458,939	457,101	446,829	454,669	5,673,558
CITY ORIENTE	23,288	20,761	21,360	18,958	18,239	16,860	17,706	14,618	17,078	16,134	16,220	18,013	219,233
REPSOL YPF : TIVACUNO	52,004	45,764	48,683	47,389	45,162	43,740	44,353	44,296	42,100	43,333	41,644	43,547	542,015
REPSOL YPF: BOGUI CAPIRON	31,250	27,126	31,460	29,935	29,067	33,379	34,090	32,337	30,529	29,870	28,273	28,970	366,286
REPSOL YPF: BLOQUE 16	263,911	232,132	267,947	252,345	255,671	251,823	274,948	289,327	291,949	292,254	286,231	304,982	3,263,520
ENCAN ECUADOR : BLOQUE 14	12,274	11,305	13,557	14,447	12,625	13,532	14,247	9,630	9,316	8,128	13,152	13,545	145,758
ENCAN ECUADOR : BLOQUE 17	24,058	22,571	19,637	19,893	29,134	35,940	35,772	18,367	15,701	11,166	19,682	39,302	291,223
PERENCO : COCA-PAYAMINO/GACEL	93,095	81,752	88,503	92,073	91,641	88,720	93,329	73,187	86,021	90,327	101,622	130,362	1,110,633
PERENCO : YURALPA	41,357	40,579	44,477	49,241	55,744	57,545	65,636	69,684	55,744	73,112	71,669	74,194	714,371
ECUADOR TLC	278,903	296,149	296,034	328,267	405,795	452,665	455,970	347,898	381,452	475,882	436,342	469,122	4,624,479
CANADA GRANDE	403	437	-	1,011	419	359	486	413	1,086	547	541	1,098	6,800
TECPECUADOR: BERMEJO	193,991	181,892	193,399	195,811	193,440	185,392	186,488	147,353	176,236	184,522	179,446	181,355	2,199,324
PETROLEOS SUDAMERICANOS: PINO	67,531	59,510	64,071	63,850	60,110	61,666	66,463	50,230	59,674	63,899	69,402	65,894	752,300
PETROLEOS SUDAMERICANOS: PALA	64,979	58,174	61,950	60,654	55,551	56,452	57,146	42,101	49,480	49,473	56,347	60,668	672,976
PETROBELL:TIGUINO	92,569	83,483	85,988	87,725	87,190	83,868	77,592	58,980	69,405	73,580	79,610	88,903	968,893
EMPRESAS PRIVADAS	5,956,224	5,416,771	5,808,728	5,618,097	5,964,835	6,108,644	6,302,555	5,722,567	5,963,426	6,172,893	6,211,437	6,680,633	71,926,811
ECOPETROL*	4,600	-	4,600	-	-	140,154	56,863	-	-	-	-	-	201,617
OCCIDENTAL	2,209,668	1,979,038	2,068,571	2,004,794	2,124,939	2,089,867	2,195,641	2,127,423	2,170,950	2,290,986	2,288,993	2,400,231	25,951,101
ENCAN ECUADOR : BLOQUE 14	82,142	75,659	90,728	96,681	84,491	90,562	95,347	64,445	62,345	54,396	88,015	90,648	975,459
ENCAN ECUADOR : BLOQUE 17	141,860	133,092	115,791	117,301	171,789	211,924	210,932	108,299	92,579	65,840	116,056	231,747	1,717,210
AEC ECUADOR	1,293,746	1,181,833	1,279,185	1,150,776	1,241,054	1,187,948	1,209,888	1,078,145	1,149,786	1,148,517	1,122,279	1,143,608	14,186,764
CITY ORIENTE	113,700	108,993	112,139	104,143	100,194	97,057	101,928	80,304	96,775	94,374	94,877	103,697	1,208,180
REPSOL YPF: BOGUI-CAPIRON	136,615	118,589	137,535	130,867	127,073	145,924	149,031	141,367	133,464	130,583	123,604	126,650	1,601,301
REPSOL YPF : BLOQUE 16	1,011,883	890,038	1,027,359	967,539	980,292	965,536	1,054,202	1,109,333	1,119,385	1,120,557	1,097,463	1,169,358	12,512,945
PERENCO : COCA-PAYAMINO/GACEL	247,758	218,106	234,520	241,606	240,454	232,615	246,903	197,373	231,801	246,563	284,293	359,489	2,981,482
PERENCO : YURALPA	187,136	183,616	201,253	222,809	252,235	260,385	296,995	315,312	321,861	330,821	324,291	335,718	3,232,432
ECUADOR TLC	287,433	304,816	304,852	337,486	417,027	464,503	468,029	357,428	391,209	490,748	450,928	483,804	4,758,264
CANADA GRANDE	2,558	2,775	-	6,423	2,663	2,284	3,085	2,624	6,897	3,473	3,438	6,979	43,199
TECPECUADOR: BERMEJO	78,582	74,847	78,239	80,730	78,263	74,690	74,233	55,775	69,382	73,093	71,243	71,257	880,335
PETROLEOS SUDAMERICANOS: PINO	32,112	27,817	29,347	29,875	26,182	28,130	31,258	18,288	26,538	29,210	34,311	30,804	343,871
PETROLEOS SUDAMERICANOS: PALA	62,426	55,745	58,674	57,652	50,751	52,449	52,726	34,094	43,814	43,223	52,318	57,087	620,960
PETROBELL:TIGUINO	68,604	61,807	65,934	69,414	67,428	64,619	55,495	32,357	46,639	50,508	59,326	69,558	711,689
2005	15,725,068	14,305,689	15,363,653	14,971,681	15,442,664	15,496,285	16,197,138	14,190,267	15,326,572	15,907,353	15,551,016	16,460,659	184,938,046
2004	15,176,217	14,582,451	14,150,240	15,482,710	16,132,568	15,713,647	16,282,124	15,927,812	15,255,628	15,900,157	15,272,366	15,789,556	185,665,476
VARIACION%	3.62	-1.90	8.58	-3.30	-4.28	-1.38	-0.52	-10.91	0.47	0.05	1.82	4.25	-0.39

NOTA (*) NO INCLUYE CRUDO REDUCIDO Y GASOLINA NATURAL

*A PARTIR DE MARZO/05 SE INCLUYE LA PRODUCCION FISCALIZADA DE LA EMPRESA ECOPETROL

FUENTE: DNH - COORDINACION DE TRANSPORTE Y ALMACENAMIENTO

ELABORACION: COORDINACION DE LIQUIDACIONES Y ESTADISTICAS - ESTADISTICA

APORTES DE PETROLEO CRUDO AL MERCADO INTERNO

2005

En Barriles

MESES	ENTREGAS A REFINERIAS				TOTAL
	AMAZONAS	ESMERALDAS	LAGO AGRIO	LIBERTAD	
ENERO	513,852	3,338,321	35,949	1,197,222	5,085,344
FEBRERO	551,490	1,581,245	31,990	1,167,964	3,332,689
MARZO	585,717	3,056,015	32,517	1,429,880	5,104,129
ABRIL	599,754	3,012,032	25,419	1,169,910	4,807,115
MAYO	572,074	3,001,561	36,201	1,206,287	4,816,123
JUNIO	560,344	3,009,291	33,898	940,338	4,543,871
JULIO	611,644	2,579,471	35,301	1,185,645	4,412,061
AGOSTO	462,499	2,769,246	35,658	1,036,172	4,303,575
SEPTIEMBRE	591,305	3,054,998	30,872	1,263,468	4,940,643
OCTUBRE	543,633	2,398,765	36,035	1,158,009	4,136,442
NOVIEMBRE	589,624	2,475,865	33,629	1,109,851	4,208,969
DICIEMBRE	625,570	3,037,087	17,214	1,286,064	4,965,935
2005	6,807,506	33,313,897	384,684	14,150,810	54,656,897
2004	6,090,457	35,901,933	382,922	14,658,779	57,034,091
VARIACION %	11.77	(7.21)	0.46	(3.47)	(4.17)

FUENTE: DNH - COORDINACION DE TRANSPORTE Y ALMACENAMIENTO

ELABORACION: COORDINACION DE LIQUIDACIONES Y ESTADISTICAS - ESTADISTICA

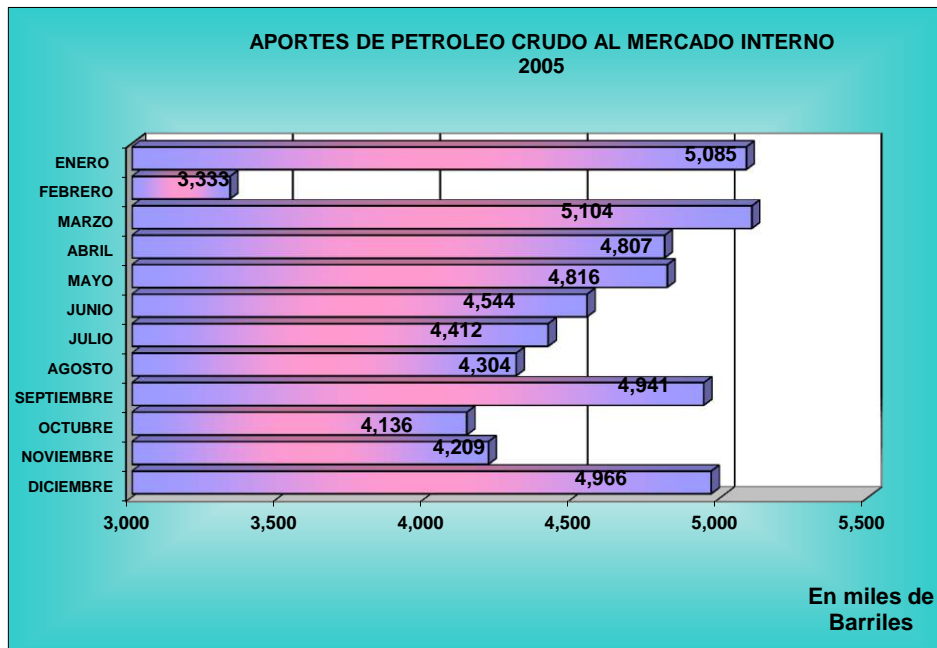

FUENTE: DNH - COORDINACION DE TRANSPORTE Y ALMACENAMIENTO

ELABORACION: COORDINACION DE LIQUIDACIONES Y ESTADISTICAS - ESTADISTICA

APORTES DE PETROLEO CRUDO AL MERCADO INTERNO POR EMPRESA

2005

-En Barriles-

EMPRESA	ENTREGAS A REFINERIAS				TOTAL
	AMAZONAS	ESMERALDAS	LAGO AGRIO	LIBERTAD	
PETROECUADOR	6,807,506.00	33,313,896.90	384,683.64	14,150,810.00	54,656,897.00
EX-CONSORCIO	6,807,506.00	26,639,611.00	384,683.64	13,440,618.00	47,272,418.64
NORORIENTE	0.00	6,674,285.90	0.00		6,674,285.90
ALIANZAS OPERATIVAS:VICTOR HUGO RUALES	0.00	0.00	0.00	0.00	0.00
ALIANZAS OPERATIVAS:ATACAPI-PARAHUACU	0.00	0.00	0.00	0.00	0.00
AGIP OIL ECUADOR	0.00	0.00	0.00	0.00	0.00
ESPOL-PACIFPETROL	0.00	0.00	0.00	660,193.00	660,193.00
OCCIDENTAL	0.00	0.00	0.00	0.00	0.00
AEC ECUADOR	0.00	0.00	0.00	0.00	0.00
CITY ORIENTE	0.00	0.00	0.00	0.00	0.00
REPSOL YPF:TIVACUNO	0.00	0.00	0.00	0.00	0.00
REPSOL YPF: BOGUI CAPIRON	0.00	0.00	0.00	0.00	0.00
REPSOL YPF: BLOQUE 16	0.00	0.00	0.00	0.00	0.00
ENCAN ECUADOR : BLOQUE 14	0.00	0.00	0.00	0.00	0.00
ENCAN ECUADOR : BLOQUE 17	0.00	0.00	0.00	0.00	0.00
PERENCO : COCA-PAYAMINO/ GACELA	0.00	0.00	0.00	0.00	0.00
ECUADOR TLC	0.00	0.00	0.00	0.00	0.00
CNPC	0.00	0.00	0.00	0.00	0.00
CANADA GRANDE	0.00	0.00	0.00	49,999.00	49,999.00
TECPECUADOR: BERMEJO	0.00	0.00	0.00	0.00	0.00
PETROLEOS SUDAMERICANOS: PINDO	0.00	0.00	0.00	0.00	0.00
PETROLEOS SUDAMERICANOS:PALANDA -Y SUR	0.00	0.00	0.00	0.00	0.00
PETROBELL:TIGUINO	0.00	0.00	0.00	0.00	0.00
EMPRESAS PRIVADAS	0.00	0.00	0.00	0.00	0.00
OCCIDENTAL	0.00	0.00	0.00	0.00	0.00
ENCAN ECUADOR : BLOQUE 14	0.00	0.00	0.00	0.00	0.00
ENCAN ECUADOR : BLOQUE 17	0.00	0.00	0.00	0.00	0.00
AEC ECUADOR	0.00	0.00	0.00	0.00	0.00
CITY ORIENTE	0.00	0.00	0.00	0.00	0.00
REPSOL YPF : TIVACUNO	0.00	0.00	0.00	0.00	0.00
REPSOL YPF: BOGUI-CAPIRON	0.00	0.00	0.00	0.00	0.00
REPSOL YPF : BLOQUE 16	0.00	0.00	0.00	0.00	0.00
PERENCO : COCA-PAYAMINO/ GACELA	0.00	0.00	0.00	0.00	0.00
ECUADOR TLC	0.00	0.00	0.00	0.00	0.00
CNPC	0.00	0.00	0.00	0.00	0.00
CANADA GRANDE	0.00	0.00	0.00	0.00	0.00
TECPECUADOR: BERMEJO	0.00	0.00	0.00	0.00	0.00
PETROLEOS SUDAMERICANOS: PINDO	0.00	0.00	0.00	0.00	0.00
PETROLEOS SUDAMERICANOS: PALANDA -Y SUR	0.00	0.00	0.00	0.00	0.00
PETROBELL:TIGUINO	0.00	0.00	0.00	0.00	0.00
2005	6,807,506.00	33,313,896.90	384,683.64	14,150,810.00	54,656,897.00
2004	6,090,457.00	35,901,933.00	382,922.00	14,658,779.48	57,034,091.48
VARIACION%	11.77	-7.21	0.46	-3.47	-4.17

FUENTE: DNH - COORDINACION DE TRANSPORTE Y ALMACENAMIENTO

ELABORACION: COORDINACION DE LIQUIDACIONES Y ESTADISTICAS - ESTADISTICA

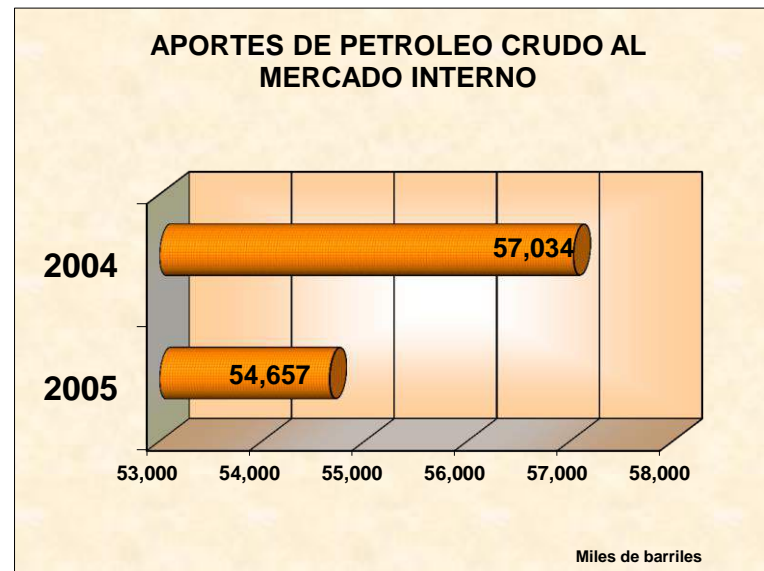

FUENTE: DNH - COORDINACION DE TRANSPORTE Y ALMACENAMIENTO
ELABORACION: COORDINACION DE LIQUIDACIONES Y ESTADISTICAS - ESTADISTICA

EXPORTACIONES DE PETROLEO POR CONCEPTO

2005

-En Barriles-

MESES	DIRECTAS	REGALIAS	TOTAL
ENERO	8,626,930	2,638,711	11,265,641
FEBRERO	8,377,402	1,815,366	10,192,768
MARZO	9,367,027	1,780,150	11,147,177
ABRIL	8,113,495	2,248,264	10,361,759
MAYO	8,473,111	2,287,807	10,760,918
JUNIO	8,884,230	2,636,681	11,520,911
JULIO	7,478,829	2,264,835	9,743,664
AGOSTO	8,800,932	1,505,575	10,306,507
SEPTIEMBRE	8,153,837	2,642,470	10,796,307
OCTUBRE	8,581,693	1,419,707	10,001,400
NOVIEMBRE	9,579,596	2,948,967	12,528,563
DICIEMBRE	10,542,823	2,426,274	12,969,097
2005	104,979,905	26,614,807	131,594,712
2004	103,253,477	26,156,067	129,409,544
VARIACION %	1.67	1.75	1.69

FUENTE: PETROECUADOR Y EMPRESAS PETROLERAS

ELABORACION: COORDINACION DE LIQUIDACIONES Y ESTADISTICAS - ESTADISTICA

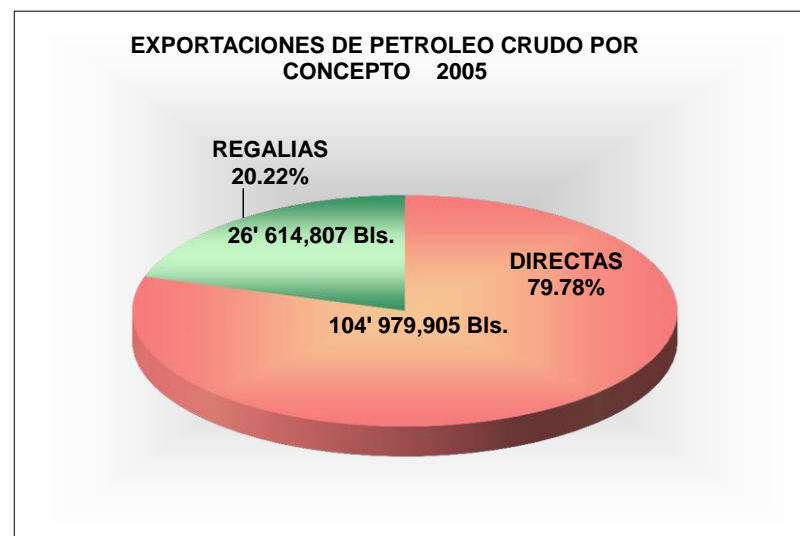
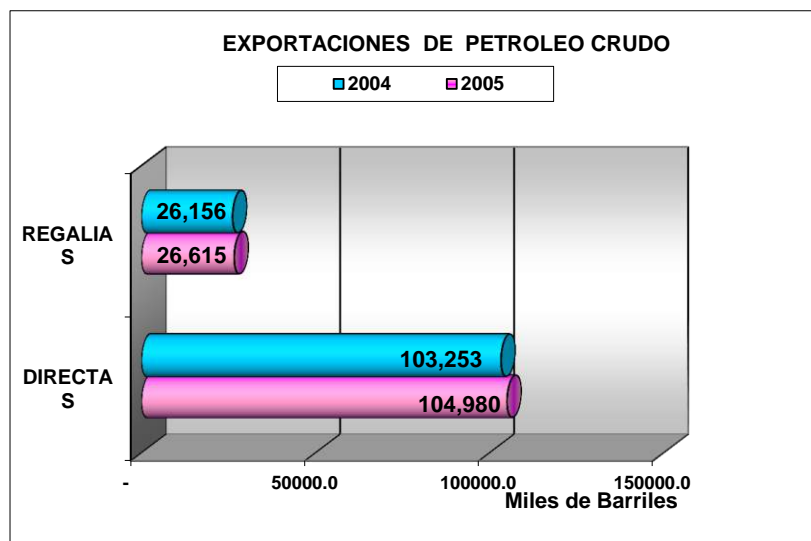

FUENTE: PETROECUADOR Y EMPRESAS PETROLERAS

ELABORACION: COORDINACION DE LIQUIDACIONES Y ESTADISTICAS - ESTADISTICA

EXPORTACIONES DE PETROLEO CRUDO POR EMPRESA

2005

Barriles

EMPRESAS	ENERO	FEBRERO	MARZO	ABRIL	MAYO	JUNIO	JULIO	AGOSTO	SEPTIEMBRE	OCTUBRE	NOVIEMBRE	DICIEMBRE	TOTAL
PETROECUADOR	2,147,880	2,528,400	2,949,370	1,532,723	2,463,123	1,856,306	2,240,470	1,965,658	1,461,684	2,937,833	2,344,112	2,654,361	27,081,920
EX-CONSORCIO	-	-	-	-	-	-	344,466	207,533	527,975	863,829	853,355	780,253	3,577,411
NORORIENTE	-	-	-	-	-	-	-	-	-	-	-	-	-
ALIANZAS OPERATIVAS:VICTOR HUGO	-	-	-	-	305,000	-	-	-	-	87,846	78,827	76,326	547,999
ALIANZAS OPERATIVAS:ATACAPI-PA	198,550	173,671	224,681	192,300	176,696	158,591	182,142	185,091	167,874	162,959	146,260	159,599	2,128,414
SIPEC MAURO DAVALOS CORDERO	373,959	539,564	557,819	457,292	332,805	65,000	372,908	344,199	-	407,341	235,930	-	3,686,817
SIPEC PARAISO BIGUNO HUACHITO	330,000	539,141	-	135,000	-	153,972	180,141	274,746	-	25,000	220,000	-	1,858,000
SHUSHUFINDI: GASOLINA NATURAL	-	-	-	50,000	28,035	65,000	-	-	112,034	100,538	152,426	186,287	694,320
CRUDO REDUCIDO	289,551	289,332	457,104	315,540	27,550	250,000	505,221	184,991	308,801	601,981	81,980	276,761	3,588,812
PETROECUADOR - AGIP OIL ECUAD	787,411	916,692	-	-	377,625	368,028	575,592	310,000	265,000	478,005	325,000	320,000	4,723,353
PETECU-YPF- TIVACUNO	98,409	-	-	-	-	-	-	-	-	160,000	200,000	100,000	558,409
ESPOL-PACIFPETROL	70,000	70,000	70,000	150,000	45,000	45,000	80,000	80,000	80,000	50,334	50,334	70,332	861,000
OCCIDENTAL	-	-	331,276	99,577	180,000	355,535	-	180,000	-	-	-	167,573	1,313,961
AEC ECUADOR	-	-	360,000	133,014	156,948	180,000	-	199,098	-	-	-	170,000	1,199,060
CITY ORIENTE	-	-	-	-	-	-	-	-	-	-	-	-	-
REPSOL YPF: BOGUI CAPIRON	-	-	-	-	-	-	-	-	-	-	-	-	-
REPSOL YPF: BLOQUE 16	-	-	-	-	-	-	-	-	-	-	-	-	-
ENCAN ECUADOR: BLOQUE 14	-	-	-	-	-	-	-	-	-	-	-	-	-
ENCAN ECUADOR: BLOQUE 17	-	-	-	-	-	-	-	-	-	-	-	-	-
PERENCO : COCA-PAYAMINO/ GACE	-	-	-	-	-	-	-	-	-	-	-	-	-
ECUADOR TLC	-	-	180,000	-	180,000	-	-	-	-	-	-	-	170,000
530,000	-	-	-	-	-	-	-	-	-	-	-	-	-
CANADA GRANDE	-	-	-	-	-	-	-	-	-	-	-	-	-
TECPECUADOR: BERMEJO	-	-	390,703	-	477,597	197,180	-	-	-	-	-	177,230	1,242,710
PETROLEOS SUDAMERICANOS: PINO	-	-	91,493	-	91,338	9,396	-	-	-	-	-	-	192,227
PETROLEOS SUDAMERICANOS: PALA	-	-	88,507	-	84,529	8,604	-	-	-	-	-	-	181,640
PETROBELL:TIGUINO	-	-	197,787	-	-	-	-	-	-	-	-	-	197,787
EMPRESAS PRIVADAS	6,479,050	5,849,002	6,417,657	6,580,772	6,009,988	7,027,924	5,238,359	6,835,274	6,692,153	5,643,860	7,235,484	7,888,462	77,897,985
OCCIDENTAL	2,320,047	1,714,940	2,363,296	2,099,833	2,148,042	1,969,451	2,058,568	2,255,722	2,202,258	1,985,961	2,507,857	1,905,887	25,531,862
ENCAN ECUADOR: BLOQUE 14	60,000	2,000	114,712	80,591	76,592	111,840	62,968	56,830	157,224	32,722	160,435	-	915,914
ENCAN ECUADOR: BLOQUE 17	135,000	96,000	168,555	205,859	30,515	224,696	194,727	212,698	137,326	159,532	80,000	-	1,644,908
AEC ECUADOR	1,259,905	1,708,798	1,556,768	1,281,861	1,023,016	1,508,411	965,931	1,278,494	1,384,863	1,437,999	294,014	2,247,565	15,947,625
CITY ORIENTE	143,564	108,439	150,476	122,121	76,245	102,256	76,000	95,000	90,000	80,000	156,853	-	1,200,954
AGIP OIL CUADOR	439,390	377,515	140,000	497,461	970,658	469,422	399,780	-	497,634	-	736,931	1,098,950	5,627,741
REPSOL YPF: BOGUI-CAPIRON	235,531	138,030	82,567	110,509	121,547	110,571	48,692	196,632	132,623	68,169	221,352	199,377	1,665,600
REPSOL YPF : BLOQUE 16	818,000	450,000	795,000	1,195,000	692,000	1,251,000	350,000	1,471,000	980,000	660,000	1,340,000	1,430,000	11,432,000
PERENCO : COCA-PAYAMINO/ GACE	184,802	197,672	199,862	159,823	220,000	221,840	320,000	356,880	-	364,689	530,475	345,604	3,101,648
PERENCO (BLOQUE 7)	210,000	210,000	269,484	248,234	210,000	249,634	250,000	-	259,337	393,242	396,000	132,000	2,827,931
ECUADOR TLC	566,811	265,917	377,883	80,000	377,373	379,507	418,989	797,018	367,888	377,976	373,307	399,079	4,781,748
CANADA GRANDE	-	-	-	-	14,000	-	10,000	-	-	18,570	-	-	42,570
TECPECUADOR: BERMEJO	-	316,012	-	199,480	-	200,000	-	-	263,000	-	205,000	-	1,183,492
PETROLEOS SUDAMERICANOS: PINO	27,000	29,000	90,000	36,000	10,000	45,296	45,704	20,000	57,500	33,000	43,000	31,000	467,500
PETROLEOS SUDAMERICANOS: PAL	79,000	131,000	109,054	44,000	40,000	54,000	37,000	35,000	82,500	32,000	40,000	59,000	742,554
PETROBELL:TIGUINO	-	103,679	-	220,000	-	130,000	-	60,000	80,000	-	150,260	40,000	783,939
DIRECTAS	8,626,930	8,377,402	9,367,027	8,113,495	8,473,111	8,884,230	7,478,829	8,800,932	8,153,837	8,581,693	9,579,596	10,542,823	104,979,905
REGALIAS	2,638,711	1,815,366	1,780,150	2,248,264	2,287,807	2,636,681	2,264,835	1,505,575	2,642,470	1,419,707	2,948,967	2,426,274	26,614,807
2005	11,265,641	10,192,768	11,147,177	10,361,759	10,760,918	11,520,911	9,743,664	10,306,507	10,796,307	10,001,400	12,528,563	12,969,097	131,594,712
2004	10,168,574	9,073,505	9,367,338	12,267,476	11,364,935	10,953,880	10,782,184	11,589,375	10,692,616	12,031,429	10,597,315	10,520,917	129,409,544
VARIACION%	10.79	12.34	19.00	-15.53	-5.31	5.18	-9.63	-11.07	0.97	-16.87	18.22	23.27	1.69

FUENTE: PETROECUADOR Y EMPRESAS PETROLERAS

ELABORACION: COORDINACION DE LIQUIDACIONES Y ESTADISTICAS - ESTADISTICA

EXPORTACIONES DIRECTAS DE PETROLEO CRUDO POR PAISES

2005

BARRILES

PAISES	ENERO	FEBRERO	MARZO	ABRIL	MAYO	JUNIO	JULIO	AGOSTO	SEPTIEMBRE	OCTUBRE	NOVIEMBRE	DICIEMBRE	TOTAL
AMERICA CENTRAL	3,020,224	2,873,501	2,806,630	2,897,543	1,579,964	905,213	869,780	438,408			838,250	445,134	16,674,647
BRASIL	377,694	36,000	377,883	80,000		359,594				377,976			1,609,147
CARIBE			376,314			244,575	300,000						920,889
CHILE								501,017	816,643	417,538	373,882	683,860	2,792,940
CANADA				364,113		372,037						40,000	776,150
ESTADOS UNIDOS	4,781,747	4,712,761	4,574,914	3,540,360	5,381,529	6,134,400	5,294,765	6,604,190	6,219,111	6,628,875	7,272,572	9,373,830	70,519,054
PERU	447,265	755,140	1,231,286	1,231,479	1,267,043	812,985	1,314,284	1,257,317	1,118,083	1,157,304	1,094,892		11,687,078
TOTAL	8,626,930	8,377,402	9,367,027	8,113,495	8,473,111	8,884,229	7,478,829	8,800,932	8,153,837	8,581,693	9,579,596	10,542,824	104,979,905

FUENTE: PETROECUADOR Y EMPRESAS PETROLERAS

ELABORACION: COORDINACION DE LIQUIDACIONES ESTADISTICAS-ESTADISTICA

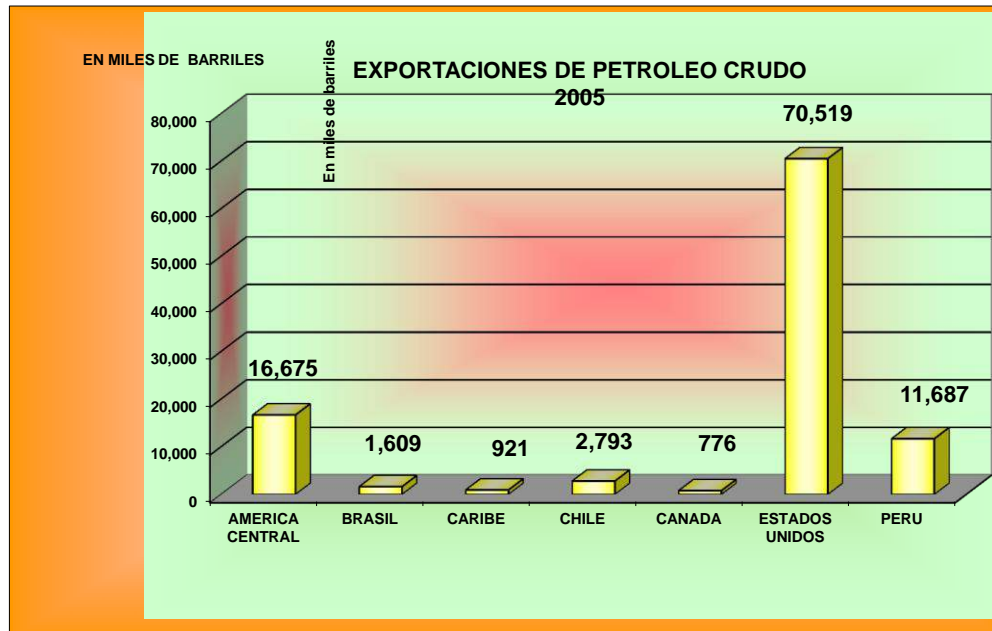

FUENTE: PETROECUADOR Y EMPRESAS PETROLERAS

ELABORACION: COORDINACION DE LIQUIDACIONES ESTADISTICAS-ESTADISTICA

EXPORTACIONES DE REGALIAS DE PETROLEO CRUDO POR PAISES

2005

Barriles

PAISES	ENERO	FEBRERO	MARZO	ABRIL	MAYO	JUNIO	JULIO	AGOSTO	SEPTIEMBRE	OCTUBRE	NOVIEMBRE	DICIEMBRE	TOTAL
AMERICA CENTRAL		359,387			346,823		377,546	377,617		-	377,810	449,455	2,288,638
CARIBE	-		-	-	342,188	377,200	-		-	353,256		-	1,072,644
ESTADOS UNIDOS	1,865,643	1,455,979	1,402,392	1,870,921	1,185,362	1,863,940	1,132,767		1,911,966	1,066,451	1,053,739	1,021,811	15,830,971
CHILE								750,476	352,609		40,000	422,976	1,566,061
BRASIL												114,489	114,489
PERU	773,068	-	377,758	377,343	413,434	395,541	754,522	377,482	377,895		1,477,418	417,543	5,742,004
TOTAL	2,638,711	1,815,366	1,780,150	2,248,264	2,287,807	2,636,681	2,264,835	1,505,575	2,642,470	1,419,707	2,948,967	2,426,274	26,614,807

FUENTE: PETROECUADOR Y EMPRESAS PETROLERAS

ELABORACION: COORDINACION DE LIQUIDACIONES Y ESTADISTICAS - ESTADISTICA

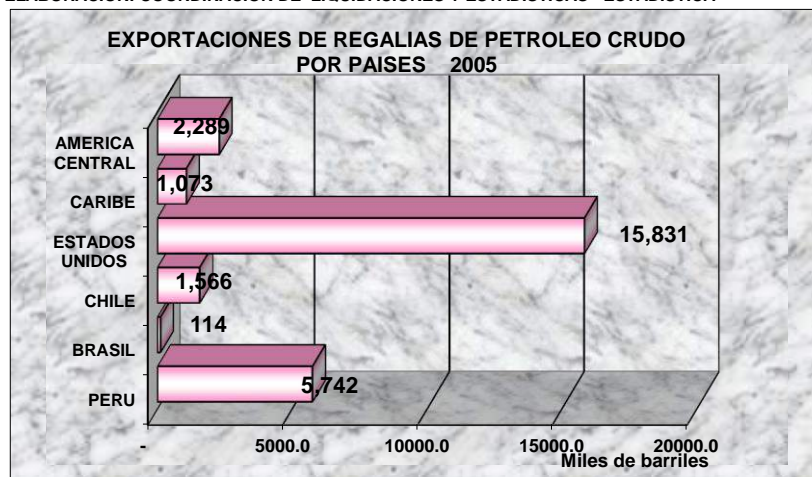

FUENTE: PETROECUADOR Y EMPRESAS PETROLERAS

ELABORACION: COORDINACION DE LIQUIDACIONES Y ESTADISTICAS - ESTADISTICA

EXPORTACIONES DE PETROLEO CRUDO POR PAISES Y CONCEPTO

2005

Barriles

PAISES	DIRECTAS		REGALIAS		TOTAL	
	2005	2004	2005	2004	2005	2004
AMERICA CENTRAL	16,674,647	32,742,605	2,288,638	2,057,044	18,963,285	34,799,649
BRASIL	1,609,147	1,595,767	114,489	-	1,723,636	1,595,767
CARIBE	920,889	2,117,930	1,072,644	1,409,101	1,993,533	3,527,031
CHILE	2,792,940	1,566,960	1,566,061	-	4,359,001	1,566,960
CHINA		1,254,648		-	-	1,254,648
CANADA	776,150	-		-	776,150	-
ESTADOS UNIDOS	70,519,054	43,037,812	15,830,971	11,213,074	86,350,025	54,250,886
INDIA		879,783		-	-	879,783
JAPON		-		-	-	-
KOREA		7,863,703		7,477,093	-	15,340,796
PERU	11,687,078	12,194,269	5,742,004	3,999,755	17,429,082	16,194,024
TOTAL	104,979,905	103,253,477	26,614,807	26,156,067	131,594,712	129,409,544

FUENTE: PETROECUADOR Y EMPRESAS PETROLERAS

ELABORACION: COORDINACION DE LIQUIDACION Y ESTADISTICAS - ESTADISTICA

DISTRIBUCION PORCENTUAL DE LAS EXPORTACIONES DE PETROLEO CRUDO

2005

En Barriles

PAISES	DIRECTAS		REGALIAS		TOTAL	
	2005	2004	2005	2004	2005	2004
AMERICA CENTRAL	15.88	31.71	8.60	7.86	14.41	26.89
BRASIL	1.53	1.55	0.43	0.00	1.31	1.23
CARIBE	0.88	2.05	4.03	5.39	1.51	2.73
CHILE	2.66	1.52	5.88	0.00	3.31	1.21
CHINA	0.00	1.22	0.00	0.00	0.00	0.97
CANADA	0.74	0.00	0.00	0.00	0.59	0.00
ESTADOS UNIDOS	67.17	41.68	59.48	42.87	65.62	41.92
INDIA	0.00	0.85	0.00	0.00	0.00	0.68
JAPON	0.00	0.00	0.00	0.00	0.00	0.00
KOREA	0.00	7.62	0.00	28.59	0.00	11.85
PERU	11.13	11.81	21.57	15.29	13.24	12.51
TOTAL	100	100	100	100	100	100

FUENTE: PETROECUADOR Y EMPRESAS PETROLERAS

ELABORACION: COORDINACION DE LIQUIDACION Y ESTADISTICAS - ESTADISTICA

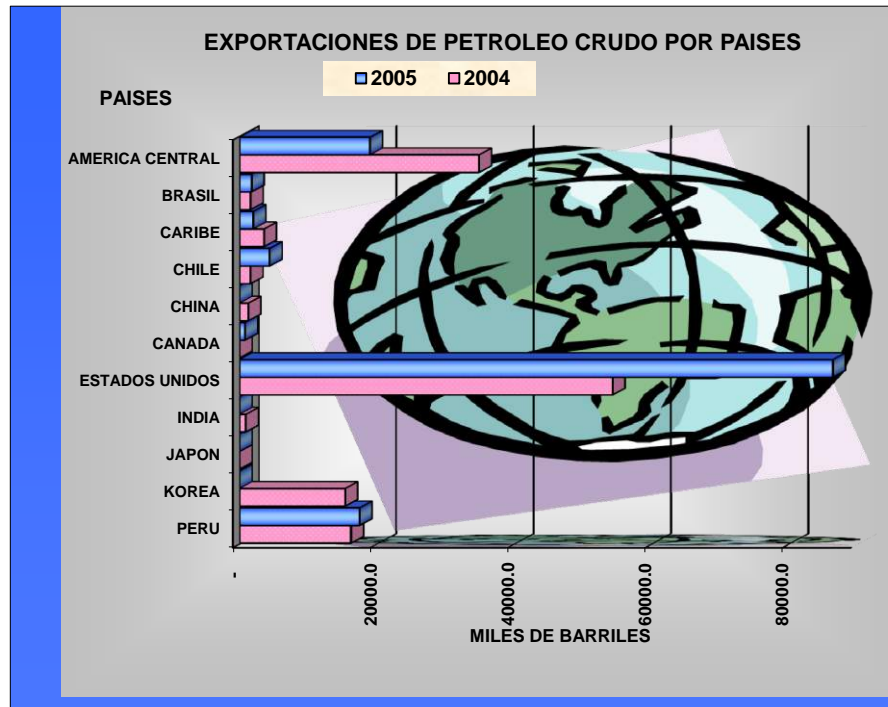

**IX.
INDUSTRIALIZACION DE PETROLEO CRUDO**

**PETROLEO CRUDO PROCESADO EN REFINERIAS
2005
-En Barriles-**

MESES	ESMERALDAS	LIBERTAD	LAGO AGRIO	AMAZONAS	2005	2004	VARIACION % 2005
ENERO	3,390,265	1,306,936	30,763	528,307	5,256,271	4,598,422	14.31
FEBRERO	1,485,479	1,186,261	27,844	556,312	3,255,896	4,626,542	-29.63
MARZO	3,231,307	1,302,157	28,172	602,306	5,163,942	4,760,499	8.47
ABRIL	2,931,619	1,199,968	21,136	585,078	4,737,801	4,758,214	-0.43
MAYO	3,125,919	994,883	31,128	576,497	4,728,427	5,186,369	-8.83
JUNIO	3,201,702	999,933	29,208	589,647	4,820,490	4,994,973	-3.49
JULIO	2,452,926	1,300,796	30,316	612,397	4,396,435	4,316,419	1.85
AGOSTO	2,973,194	1,051,099	31,006	472,424	4,527,723	4,304,075	5.20
SEPTIEMBRE	2,880,094	1,111,158	26,989	547,901	4,566,142	4,811,434	-5.10
OCTUBRE	2,366,880	1,316,997	31,158	548,898	4,263,933	5,280,171	-19.25
NOVIEMBRE	2,577,712	1,089,870	29,826	600,064	4,297,472	4,735,043	-9.24
DICIEMBRE	2,901,099	1,309,523	15,210	618,196	4,844,028	4,874,477	-0.62
2005	33,518,196	14,169,581	332,756	6,838,027	54,858,560	57,246,638	-4.17
2004	36,214,565	14,587,316	329,863	6,114,894	57,246,638		
DISTRIBUCION %	61.10	25.83	0.61	12.46	100.00		

FUENTE: DNH - COORDINACION DE REFINACION E INDUSTRIALIZACION

ELABORACION: DNH - COORDINACION DE LIQUIDACION Y ESTADISTICAS - ESTADISTICA

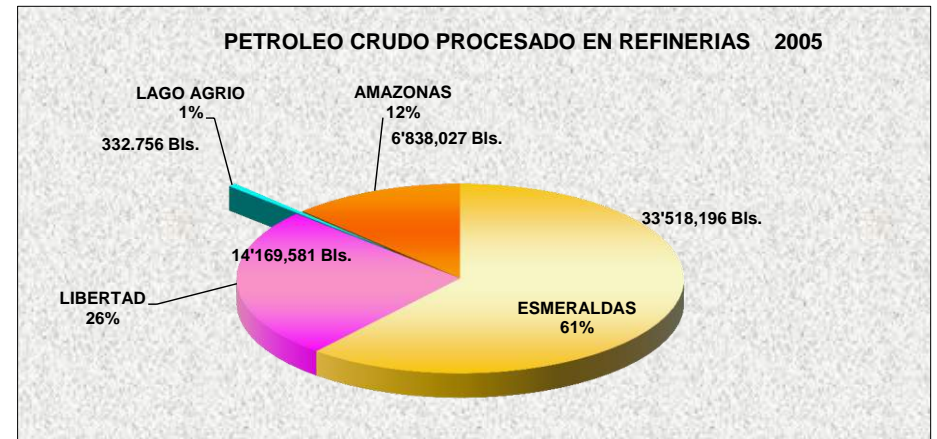
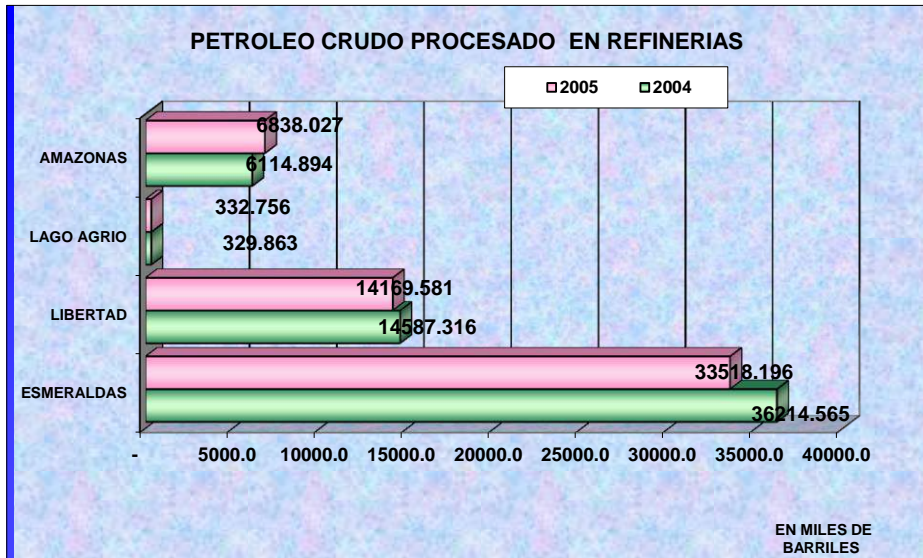

FUENTE: DNH - COORDINACION DE REFINACION E INDUSTRIALIZACION

ELABORACION: DNH - COORDINACION DE LIQUIDACIONES Y ESTADISTICAS - ESTADISTICA

**PETROLEO CRUDO PROCESADO EN REFINERIAS: PROMEDIO DIA CALENDARIO
2005**

-En Barriles-

MESES	ESMERALDAS	LIBERTAD	LAGO AGRIO	AMAZONAS	TOTAL
ENERO	109,363	42,159	992	17,042	169,557
FEBRERO	53,053	42,366	994	19,868	116,282
MARZO	104,236	42,005	909	19,429	166,579
ABRIL	97,721	39,999	705	19,503	157,927
MAYO	100,836	32,093	1,004	18,597	152,530
JUNIO	106,723	33,331	974	19,655	160,683
JULIO	79,127	41,961	978	19,755	141,820
AGOSTO	95,909	33,906	1,000	15,239	146,056
SEPTIEMBRE	96,003	37,039	900	18,263	152,205
OCTUBRE	76,351	42,484	1,005	17,706	137,546
NOVIEMBRE	85,924	36,329	994	20,002	138,628
DICIEMBRE	93,584	42,243	491	19,942	156,259
2005	91,831	38,821	912	18,734	150,297
2004	98,947	39,856	901	16,707	156,840
VARIACION %	(7.19)	(2.60)	1.18	12.13	(4.17)

FUENTE: DNH - COORDINACION DE REFINACION E INDUSTRIALIZACION

ELABORACION: DNH - COORDINACION LIQUIDACIONES Y ESTADISTICAS - ESTADISTICA

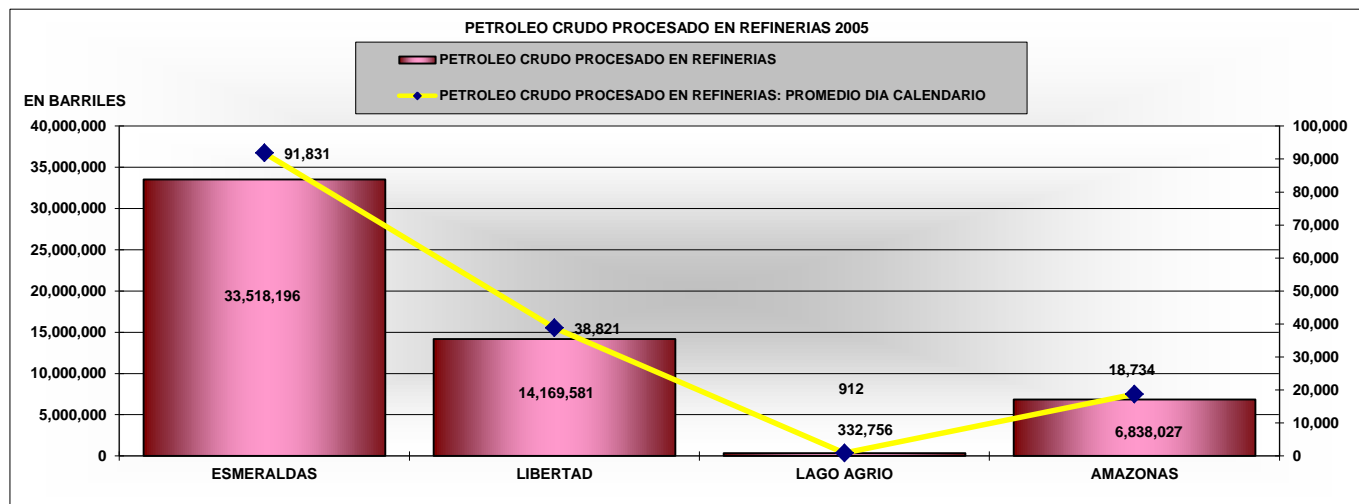

FUENTE: DNH - COORDINACION DE REFINACION E INDUSTRIALIZACION

ELABORACION: DNH - COORDINACION LIQUIDACIONES Y ESTADISTICAS - ESTADISTICA

**PRODUCCION BRUTA DE DERIVADOS EN REFINERIAS Y PLANTAS
2005**

-En Barriles-

REFINERIAS Y PLANTAS	ESMERALDAS	LA LIBERTAD	LAGO AGRIO	AMAZONAS	SHUSHUFINDI	2005	2004	VARIACION %
ENERO	2,890,722	1,251,953	11,778	170,506	58,399	4,383,358	4,258,003	2.94
FEBRERO	2,226,242	1,128,713	10,871	175,397	61,322	3,602,545	3,845,524	-6.32
MARZO	2,682,342	1,267,077	11,749	188,370	69,243	4,218,781	4,491,789	-6.08
ABRIL	2,567,604	1,071,350	8,407	190,984	57,058	3,895,403	4,298,083	-9.37
MAYO	2,793,739	950,396	12,287	188,380	69,129	4,013,931	4,565,505	-12.08
JUNIO	2,297,681	983,557	10,327	199,526	68,822	3,559,913	4,426,019	-19.57
JULIO	2,012,501	1,258,752	10,352	204,387	68,065	3,554,057	4,270,629	-16.78
AGOSTO	2,462,546	971,580	10,113	145,269	47,837	3,637,345	3,882,667	-6.32
SEPTIEMBRE	2,934,599	1,044,582	9,800	169,672	51,422	4,210,075	4,209,610	0.01
OCTUBRE	2,516,301	1,177,848	11,769	176,703	65,520	3,948,141	4,935,835	-20.01
NOVIEMBRE	2,486,604	1,094,050	10,645	197,761	63,399	3,852,459	3,861,703	-0.24
DICIEMBRE	2,777,368	1,259,238	5,808	206,167	55,295	4,303,876	3,951,767	8.91
2005	30,648,249	13,459,096	123,906	2,213,123	735,511	47,179,885	50,997,134	-7.49
2004	33,348,640	14,712,423	124,934	1,992,192	818,945	50,997,134		
PROMEDIO DIARIO	83,968	36,874	339	6,063	2,015	129,260		
VARIACION %	-8.10	-8.52	-0.82	11.09	-10.19	-7.49		

FUENTE: DNH - COORDINACION DE TRANSPORTE Y ALMACENAMIENTO

ELABORACION: DNH - COORDINACION LIQUIDACIONES Y ESTADISTICAS - ESTADISTICA

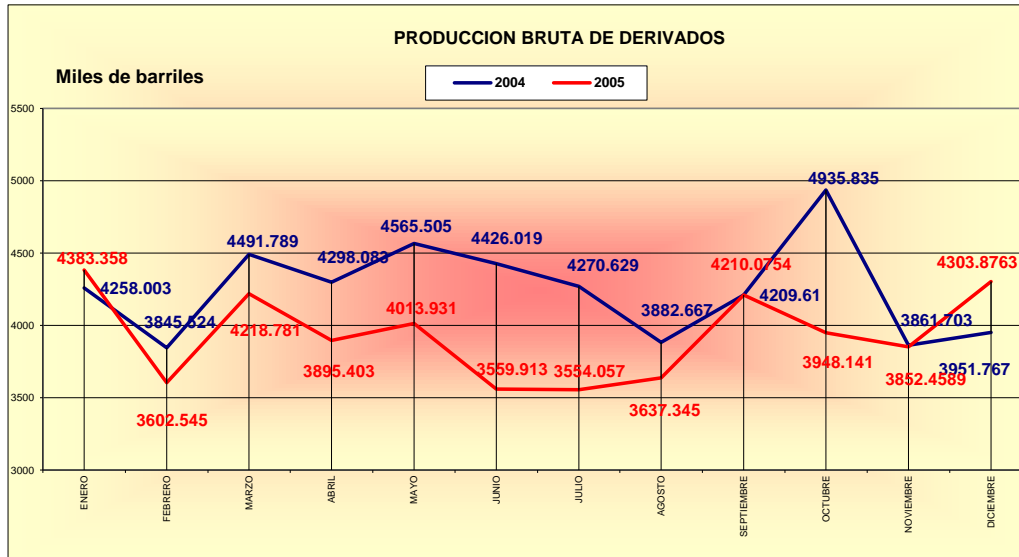

FUENTE: DNH - COORDINACION DE TRANSPORTE Y ALMACENAMIENTO

ELABORACION: DNH - COORDINACION LIQUIDACIONES Y ESTADISTICAS - ESTADISTICA

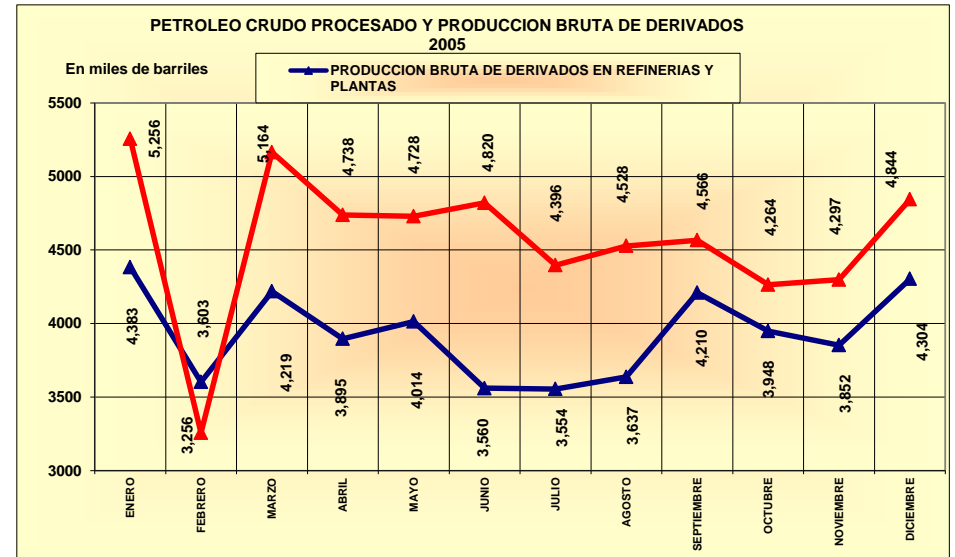

FUENTE: DNH - COORDINACION DE TRANSPORTE Y ALMACENAMIENTO

ELABORACION: DNH - COORDINACION LIQUIDACIONES Y ESTADISTICAS - ESTADISTICA

**PRODUCCION BRUTA DE DERIVADOS EN REFINERIAS Y PLANTAS: PROMEDIO DIA CALENDARIO
2005**

-En Barriles-

REFINERIAS Y PLANTAS	ESMERALDAS	LA LIBERTAD	LAGO AGRO	AMAZONAS	SHUSHUFINDI	TOTAL	2004
ENERO	93,249	40,386	380	5,500	1,884	141,399	137,355
FEBRERO	79,509	40,311	388	6,264	2,190	128,662	137,340
MARZO	86,527	40,873	379	6,076	2,234	136,090	144,896
ABRIL	85,587	35,712	280	6,366	1,902	129,847	143,269
MAYO	90,121	30,658	396	6,077	2,230	129,482	147,274
JUNIO	76,589	32,785	344	6,651	2,294	118,664	147,534
JULIO	64,919	40,605	334	6,593	2,196	114,647	137,762
AGOSTO	79,437	31,341	326	4,686	1,543	117,334	125,247
SEPTIEMBRE	97,820	34,819	327	5,656	1,714	140,336	140,320
OCTUBRE	81,171	37,995	380	5,700	2,114	127,359	159,220
NOVIEMBRE	82,887	36,468	355	6,592	2,113	128,415	128,723
DICIEMBRE	89,593	40,621	187	6,651	1,784	138,835	127,476
2005	83,968	36,874	339	6,063	2,015	129,260	139,336
2004	91,117	40,198	341	5,443	2,238	139,336	

FUENTE: DNH - COORDINACION DE TRANSPORTE Y ALMACENAMIENTO

ELABORACION: DNH - COORDINACION LIQUIDACIONES Y ESTADISTICAS - ESTADISTICA

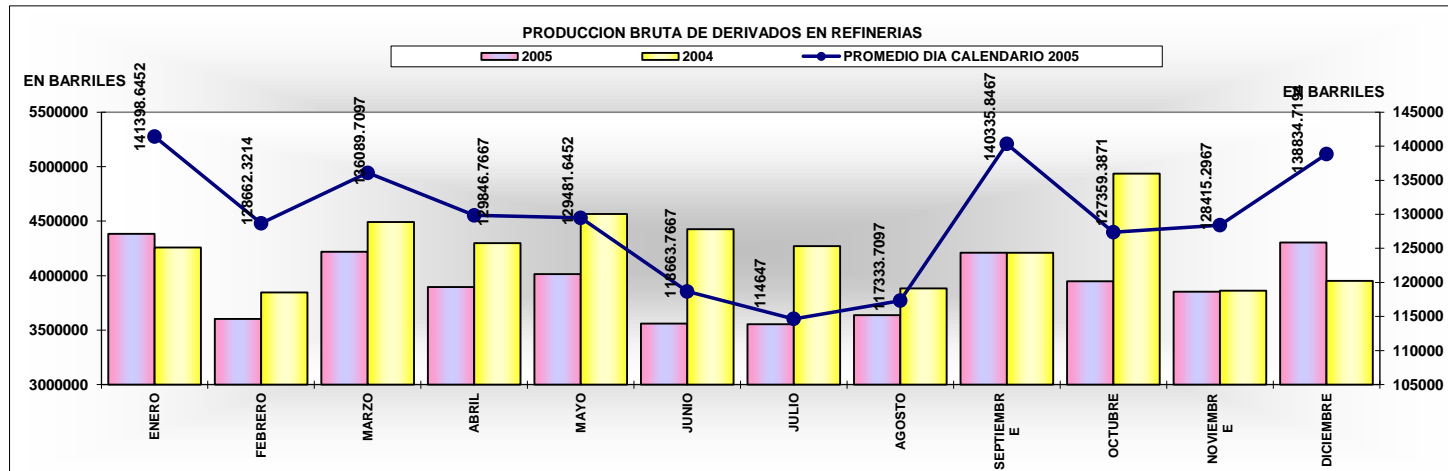

FUENTE: DNH - COORDINACION DE TRANSPORTE Y ALMACENAMIENTO

ELABORACION: DNH - COORDINACION LIQUIDACIONES Y ESTADISTICAS - ESTADISTICA

**PRODUCCION BRUTA DE DERIVADOS
REFINERIA ESMERALDAS
2 0 0 5
-En Barriles-**

DERIVADOS	ENERO	FEBRERO	MARZO	ABRIL	MAYO	JUNIO	JULIO	AGOSTO	SEPTIEMBRE	OCTUBRE	NOVIEMBRE	DICIEMBRE	TOTAL
GASOLINA SUPER	165,092	188,466	252,289	163,908	222,741	46,613	20,613	0	176,585	202,970	197,924	241,843	1,879,044
GASOLINA EXTRA	403,227	195,468	248,651	268,769	277,893	197,461	198,404	259,436	386,700	297,508	253,135	226,762	3,213,413
DIESEL 1	21,541	2,797	59,550	26,101	0	16,570	7,738	15,259	19,701	18,534	20,178	22,715	230,684
DIESEL 2	695,862	442,236	729,276	649,658	699,368	736,658	580,682	686,050	714,425	451,394	563,987	592,474	7,542,070
DIESEL PREMIUN	30,768	0	0	0	0	0	55,037	0	0	24,643	0	0	110,448
JET FUEL	113,520	99,882	163,205	172,258	146,014	135,570	143,662	134,910	140,432	151,541	159,013	138,035	1,698,042
G.L.P.	181,868	153,220	172,412	132,579	159,255	39,609	0	36,133	175,372	164,863	162,360	140,007	1,517,678
FUEL OIL 4	518,473	400,764	257,025	303,857	540,326	414,540	271,225	480,652	644,535	499,228	557,138	627,664	5,515,427
FUEL OIL EXP.	669,099	688,141	706,532	796,216	662,303	642,368	655,627	751,218	558,355	626,335	496,148	699,249	7,951,591
CEM. ASFALTICO	70,774	42,965	80,976	50,192	66,083	56,245	66,709	79,796	99,124	64,469	60,985	75,441	813,759
ASFALTO RC-250	20,498	12,303	12,426	4,066	19,756	12,047	12,804	19,092	19,370	14,816	15,736	13,178	176,093
2005	2,890,722	2,226,242	2,682,342	2,567,604	2,793,739	2,297,681	2,012,501	2,462,546	2,934,599	2,516,301	2,486,604	2,777,368	30,648,249
2004	2,825,343	2,456,486	3,100,435	2,973,825	2,974,809	2,876,168	2,750,915	2,323,665	2,941,003	3,354,000	2,370,068	2,401,923	33,348,640
VARIACION %	2.31	-9.37	-13.48	-13.66	-6.09	-20.11	-26.84	5.98	-0.22	-24.98	4.92	15.63	-8.10
PROMEDIO DIARIO	93,249	79,509	86,527	85,587	90,121	76,589	64,919	79,437	97,820	81,171	82,887	89,593	83,968
AZUFRE (KG)	9,025	8,908	9,850	0	8,331	2,234	0	0	2,558	9,171	10,199	8,826	69,102

FUENTE: DNH - COORDINACION DE TRANSPORTE Y ALMACENAMIENTO

ELABORACION: DNH - COORDINACION LIQUIDACIONES Y ESTADISTICAS - ESTADISTICA

**PRODUCCION BRUTA DE DERIVADOS
REFINERIA LA LIBERTAD
2 0 0 5
-En Barriles-**

DERIVADOS	ENERO	FEBRERO	MARZO	ABRIL	MAYO	JUNIO	JULIO	AGOSTO	SEPTIEMBRE	OCTUBRE	NOVIEMBRE	DICIEMBRE	TOTAL
GASOLINA EXTRA	32,265	42,521	63,075	49,094	63,969	72,860	49,913	28,545	45,548	70,173	68,373	46,412	632,748
DIESEL 1	8,764	9,950	17,687	13,144	11,601	19,866	10,924	12,290	16,843	20,138	9,072	14,479	164,758
DIESEL 2	296,988	257,450	299,552	271,059	217,227	182,630	274,288	225,286	267,468	302,054	243,885	257,253	3,095,140
G.L.P.	0	0	222	0	0	0	0	169	1,161	23	2,011	2,147	5,733
JET FUEL	43,799	47,933	37,662	38,235	22,659	50,675	56,483	52,296	35,492	51,834	77,248	80,800	595,116
FUEL OIL 4	723,394	655,202	709,567	662,262	556,952	565,661	724,792	583,862	610,647	700,019	572,478	723,489	7,788,325
RUBBER SOLVENT	2,347	2,276	1,384	2,882	3,390	3,021	2,469	2,741	3,449	2,769	1,598	3,211	31,537
G.ESTABILIZADA	134,758	99,129	121,474	28,072	59,783	73,655	124,579	63,809	62,398	15,017	118,637	118,501	1,019,812
MINERAL TURPENTINE	1,577	1,876	2,229	1,016	2,647	2,037	1,951	2,582	1,576	2,701	748	2,512	23,452
SPRAY OIL	7,862	12,376	14,225	5,586	12,168	13,152	13,353	0	0	13,120	0	10,434	102,276
ABSORVER OIL	199	0	0	0	0	0	0	0	0	0	0	0	199
2005	1,251,953	1,128,713	1,267,077	1,071,350	950,396	983,557	1,258,752	971,580	1,044,582	1,177,848	1,094,050	1,259,238	13,459,096
2004	1,167,018	1,159,291	1,188,710	1,084,474	1,329,720	1,307,653	1,295,604	1,321,256	1,017,494	1,315,110	1,225,186	1,300,907	14,712,423
VARIACION %	7.28	-2.64	6.59	-1.21	-28.53	-24.78	-2.84	-26.47	2.66	-10.44	-10.70	-3.20	-8.52
PROMEDIO DIARIO	40,386	40,311	40,873	35,712	30,658	32,785	40,605	31,341	34,819	37,995	36,468	40,621	36,874

FUENTE: DNH - COORDINACION DE TRANSPORTE Y ALMACENAMIENTO

ELABORACION: DNH - COORDINACION LIQUIDACIONES Y ESTADISTICAS - ESTADISTICA

**PRODUCCION BRUTA DE DERIVADOS
REFINERIA AMAZONAS
2 0 0 5
-En Barriles-**

DERIVADOS	ENERO	FEBRERO	MARZO	ABRIL	MAYO	JUNIO	JULIO	AGOSTO	SEPTIEMBRE	OCTUBRE	NOVIEMBRE	DICIEMBRE	TOTAL
GASOLINA EXTRA	17,531	12,366	15,864	17,546	16,964	16,493	16,877	12,157	15,575	18,713	16,788	19,537	196,411
DIESEL 1	1,984	5,671	5,623	6,989	4,093	5,985	3,476	4,199	4,849	4,379	2,052	9,352	58,653
DIESEL 2	140,359	142,911	147,492	155,449	146,975	162,054	169,018	118,493	133,969	138,467	163,842	162,178	1,781,207
JET FUEL	10,632	14,449	19,391	11,000	20,348	14,994	15,016	10,420	15,279	15,144	15,079	15,100	176,852
2005	170,506	175,397	188,370	190,984	188,380	199,526	204,387	145,269	169,672	176,703	197,761	206,167	2,213,123
2004	171,024	159,831	156,354	165,782	174,090	161,691	137,883	151,420	171,146	180,098	186,754	176,119	1,992,192
VARIACION %	-0.30	9.74	20.48	15.20	8.21	23.40	48.23	-4.06	-0.86	-1.89	5.89	17.06	11.09
PROMEDIO DIARIO	5,500	6,264	6,076	6,366	6,077	6,651	6,593	4,686	5,656	5,700	6,592	6,651	6,063

FUENTE: DNH - COORDINACION DE TRANSPORTE Y ALMACENAMIENTO

ELABORACION: DNH - COORDINACION LIQUIDACIONES Y ESTADISTICAS - ESTADISTICA

**PRODUCCION BRUTA DE DERIVADOS
REFINERIA LAGO AGRIO
2 0 0 5
-En Barriles-**

DERIVADOS	ENERO	FEBRERO	MARZO	ABRIL	MAYO	JUNIO	JULIO	AGOSTO	SEPTIEMBRE	OCTUBRE	NOVIEMBRE	DICIEMBRE	TOTAL
GASOLINA EXTRA	1,054	1,079	1,196	791	1,268	1,044	1,242	1,102	984	1,296	1,042	493	12,591
DIESEL 2	8,081	7,239	7,491	5,280	7,018	6,893	6,545	6,932	5,760	8,265	7,550	3,790	80,844
JET FUEL	2,643	2,553	3,062	2,336	4,001	2,390	2,565	2,079	3,056	2,208	2,053	1,525	30,471
2005	11,778	10,871	11,749	8,407	12,287	10,327	10,352	10,113	9,800	11,769	10,645	5,808	123,906
2004	9,921	11,308	12,307	4,509	7,573	11,488	10,945	10,726	11,050	11,409	11,869	11,829	124,934
VARIACION %	18.72	-3.86	-4.53	86.45	62.25	-10.11	-5.42	-5.72	-11.31	3.16	-10.31	-50.90	-0.82
PROMEDIO DIARIO	380	388	379	280	396	344	334	326	327	380	355	187	339

FUENTE: DNH - COORDINACION DE TRANSPORTE Y ALMACENAMIENTO

ELABORACION: DNH - COORDINACION LIQUIDACIONES Y ESTADISTICAS - ESTADISTICA

**PRODUCCION BRUTA DE DERIVADOS
PLANTA DE GAS DE SHUSHUFINDI
2 0 0 5
-En Barriles-**

DERIVADOS	ENERO	FEBRERO	MARZO	ABRIL	MAYO	JUNIO	JULIO	AGOSTO	SEPTIEMBRE	OCTUBRE	NOVIEMBRE	DICIEMBRE	TOTAL
G.L.P.	58,399	61,322	69,243	57,058	69,129	68,822	68,065	47,837	51,422	65,520	63,399	55,295	735,511
2005	58,399	61,322	69,243	57,058	69,129	68,822	68,065	47,837	51,422	65,520	63,399	55,295	735,511
2004	84,697	58,608	33,983	69,493	79,313	69,019	75,282	75,600	68,917	75,218	67,826	60,989	818,945
VARIACION %	-31.05	4.63	103.76	-17.89	-12.84	-0.29	-9.59	-36.72	-25.39	-12.89	-6.53	-9.34	-10.19
PROMEDIO DIARIO	1,884	2,190	2,234	1,902	2,230	2,294	2,196	1,543	1,714	2,114	2,113	1,784	2,015

FUENTE: DNH - COORDINACION DE TRANSPORTE Y ALMACENAMIENTO

ELABORACION: DNH - COORDINACION DE LIQUIDACIONES Y ESTADISTICAS - ESTADISTICA

PRODUCCION BRUTA DE DERIVADOS

2 0 0 5

-En Barriles-

DERIVADOS	ENERO	FEBRERO	MARZO	ABRIL	MAYO	JUNIO	JULIO	AGOSTO	SEPTIEMBRE	OCTUBRE	NOVIEMBRE	DICIEMBRE	TOTAL
GASOLINA SUPER	165,092	188,466	252,289	163,908	222,741	46,613	20,613	-	176,585	202,970	197,924	241,843	1,879,044
GASOLINA EXTRA	454,077	251,434	328,786	336,200	360,094	287,858	266,436	301,240	448,807	387,690	339,338	293,204	4,055,163
G.ESTABILIZADA	134,758	99,129	121,474	28,072	59,783	73,655	124,579	63,809	62,398	15,017	118,637	118,501	1,019,812
DIESEL 1	32,289	18,418	82,860	46,234	15,694	42,421	22,138	31,748	41,393	43,051	31,302	46,546	454,095
DIESEL 2	1,141,290	849,836	1,183,811	1,081,446	1,070,588	1,088,235	1,030,533	1,036,761	1,121,622	900,180	979,264	1,015,695	12,499,261
DIESEL PREMIUM	30,768	-	-	-	-	-	55,037	-	-	24,643	-	-	110,448
JET FUEL	170,594	164,817	223,320	223,829	193,022	203,629	217,726	199,705	194,259	220,727	253,393	235,460	2,500,481
FUEL OIL 4	1,241,867	1,055,966	966,592	966,119	1,097,278	980,201	996,017	1,064,514	1,255,182	1,199,247	1,129,616	1,351,153	13,303,752
FUEL OIL EXP.	669,099	688,141	706,532	796,216	662,303	642,368	655,627	751,218	558,355	626,335	496,148	699,249	7,951,591
SPRAY OIL	7,862	12,376	14,225	5,586	12,168	13,152	13,353	-	-	13,120	-	10,434	102,276
MINERAL TURPENTINE	1,577	1,876	2,229	1,016	2,647	2,037	1,951	2,582	1,576	2,701	748	2,512	23,452
RUBBER SOLVENT	2,347	2,276	1,384	2,882	3,390	3,021	2,469	2,741	3,449	2,769	1,598	3,211	31,537
G.L.P.	240,267	214,542	241,877	189,637	228,384	108,431	68,065	84,139	227,955	230,406	227,770	197,449	2,258,922
ASFALTOS	20,498	12,303	12,426	4,066	19,756	12,047	12,804	19,092	19,370	14,816	15,736	13,178	176,093
CEM. ASFALTICO	70,774	42,965	80,976	50,192	66,083	56,245	66,709	79,796	99,124	64,469	60,985	75,441	813,759
ABSORVER OIL	199	-	-	-	-	-	-	-	-	-	-	-	199
2005	4,383,358	3,602,545	4,218,781	3,895,403	4,013,931	3,559,913	3,554,057	3,637,345	4,210,075	3,948,141	3,852,459	4,303,876	47,179,885
2004	4,258,003	3,845,524	4,491,789	4,298,083	4,565,505	4,426,019	4,270,629	3,882,667	4,209,610	4,935,835	3,861,703	3,951,767	50,997,134
VARIACION %	2.94	-6.32	-6.08	-9.37	-12.08	-19.57	-16.78	-6.32	0.01	-20.01	-0.24	8.91	-7.49
PROMEDIO DIARIO	141,399	128,662	136,090	129,847	129,482	118,664	114,647	117,334	140,336	127,359	128,415	138,835	129,260
AZUFRE (KG)	9,025	8,908	9,850	0	8,331	2,234	0	0	2,558	9,171	10,199	8,826	69,102

FUENTE: DNH - COORDINACION DE TRANSPORTE Y ALMACENAMIENTO

ELABORACION: DNH - COORDINACION DE LIQUIDACIONES Y ESTADISTICAS - ESTADISTICA

PRODUCCION BRUTA DE DERIVADOS EN REFINERIAS Y PLANTA

2 0 0 5

-En Barriles-

DERIVADOS	ESMERALDAS	LIBERTAD	AMAZONAS	LAGO AGRIO	SHUSHUFINDI	TOTAL
GASOLINA SUPER	1,879,044					1,879,044
GASOLINA EXTRA	3,213,413	632,748	196,411	12,591		4,055,163
DIESEL 1	230,684	164,758	58,653			454,095
DIESEL 2	7,542,070	3,095,140	1,781,207	80,844		12,499,261
DIESEL PREMIUN	110,448					110,448
JET FUEL	1,698,042	595,116	176,852	30,471		2,500,481
G.L.P.	1,517,678	5,733			735,511	2,258,922
FUEL OIL 4	5,515,427	7,788,325				13,303,752
FUEL OIL EXP.	7,951,591					7,951,591
CEM. ASFALTICO	813,759					813,759
ASFALTO RC-250	176,093					176,093
RUBBER SOLVENT		31,537				31,537
G.ESTABILIZADA		1,019,812				1,019,812
MINERAL TURPENTINE		23,452				23,452
SPRAY OIL		102,276				102,276
ABSORVER OIL		199				199
2005	30,648,249	13,459,096	2,213,123	123,906	735,511	47,179,885
2004	33,348,640	14,712,423	1,992,191	124,934	818,945	50,997,133
VARIACION %	-8.10	-8.52	11.09	-0.82	-10.19	-7.49
PROMEDIO DIARIO	83,968	36,874	6,063	339	2,015	129,260

FUENTE: DNH - COORDINACION DE TRANSPORTE Y ALMACENAMIENTO

ELABORACION: DNH - COORDINACION LIQUIDACIONES Y ESTADISTICAS - ESTADISTICA

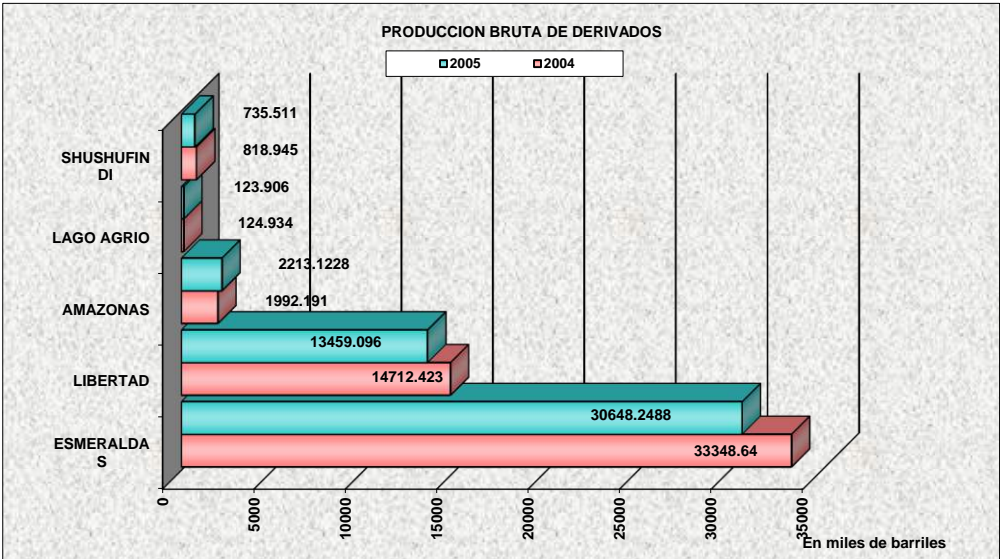
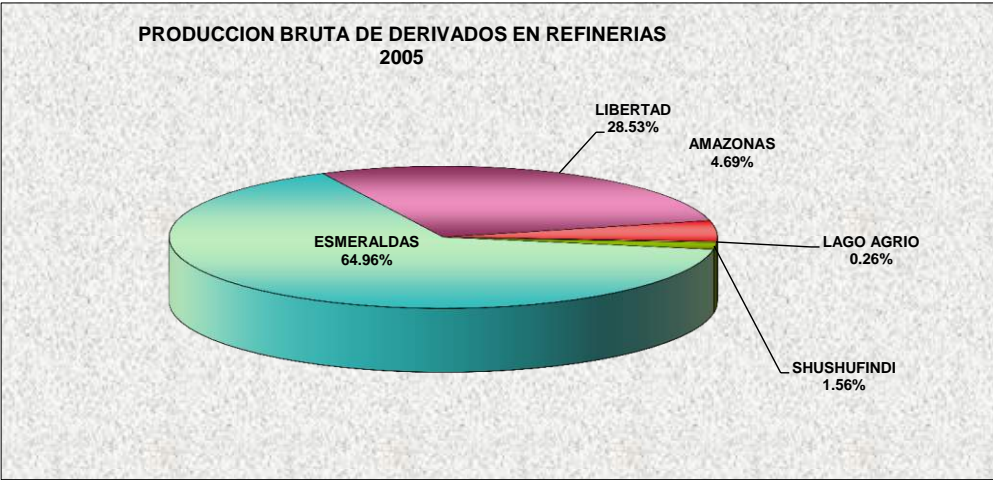

FUENTE: DNH - COORDINACION DE TRANSPORTE Y ALMACENAMIENTO
 ELABORACION: DNH - COORDINACION LIQUIDACIONES Y ESTADISTICAS - ESTADISTICA

**GAS NATURAL PROCESADO
2005**

-Miles de pies cúbicos-

MESES	LIBERTAD	SHUSHUFINDI	TOTAL
ENERO	33,454	274,651	308,105
FEBRERO	30,159	300,290	330,449
MARZO		315,467	315,467
ABRIL		286,808	286,808
MAYO		313,047	313,047
JUNIO		285,933	285,933
JULIO		275,647	275,647
AGOSTO		196,038	196,038
SEPTIEMBRE		200,679	200,679
OCTUBRE		250,676	250,676
NOVIEMBRE		279,448	279,448
DICIEMBRE		255,823	255,823
2005	63,613	3,234,507	3,298,120
2004	599,333	3,416,311	4,015,644
VARIACION %	-89.39	-5.32	-17.87
DISTRIBUCION %	1.93	98.07	100.00

FUENTE: DNH - COORDINACION DE REFINACION E INDUSTRIALIZACION

ELABORACION: DNH - COORDINACION LIQUIDACIONES Y ESTADISTICAS - ESTADISTICA

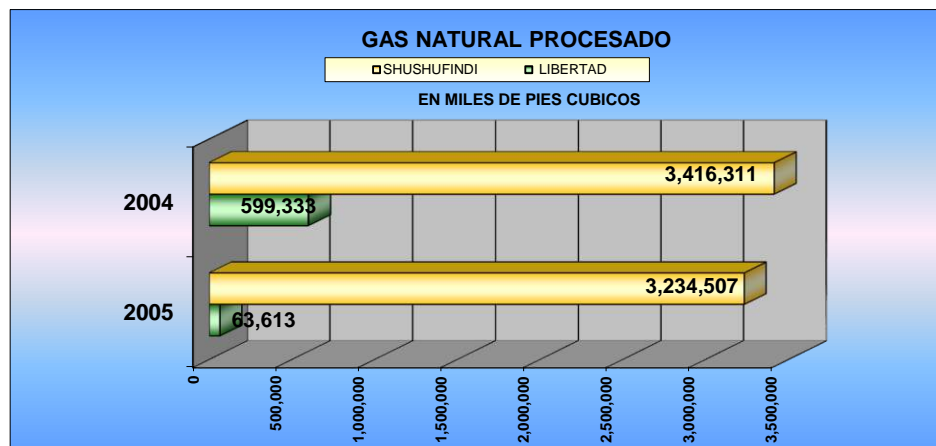
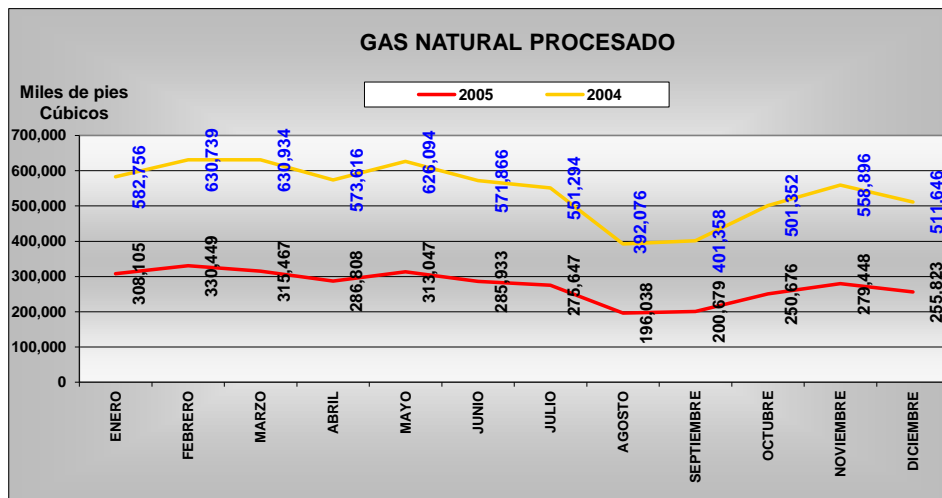

FUENTE: DNH - COORDINACION DE REFINACION E INDUSTRIALIZACION

ELABORACION: DNH - COORDINACION LIQUIDACIONES Y ESTADISTICAS - ESTADISTICA

**PRODUCCION DE GASOLINA NATURAL
2005**

Barriles

MES	LIBERTAD	SHUSHUFINDI	TOTAL
ENERO	163	40,122	40,285
FEBRERO	88	36,812	36,900
MARZO	0	46,394	46,394
ABRIL	0	34,275	34,275
MAYO	0	38,189	38,189
JUNIO	0	42,469	42,469
JULIO	0	44,752	44,752
AGOSTO	0	30,875	30,875
SEPTIEMBRE	0	33,833	33,833
OCTUBRE	0	40,080	40,080
NOVIEMBRE	0	36,671	36,671
DICIEMBRE	0	33,579	33,579
2005	251	458,051	458,302
2004	1,712	261,600	263,312
VARIACION %	-85.34	75.10	74.05
DISTRIBUCION %	0.05	99.95	100.00

FUENTE: DNH - COORDINACION DE REFINACION E INDUSTRIALIZACION

ELABORACION: DNH - COORDINACION LIQUIDACIONES Y ESTADISTICAS - ESTADISTICA

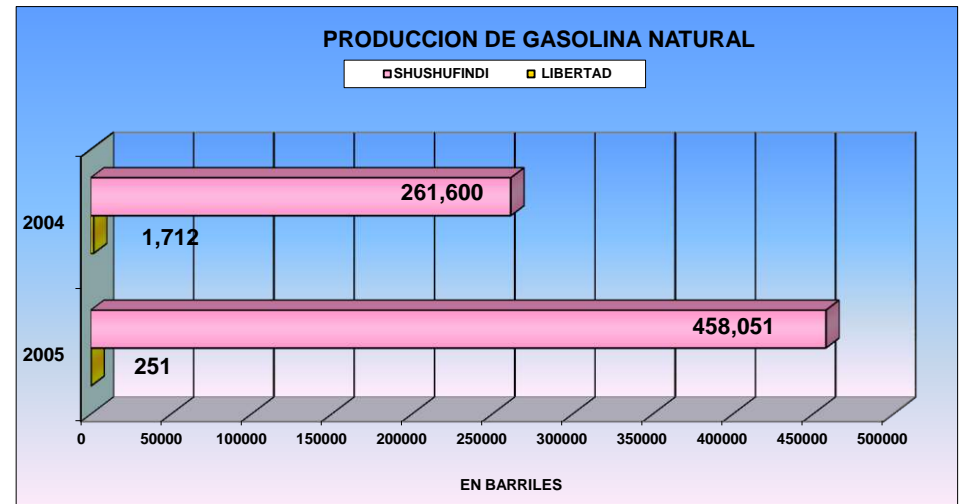
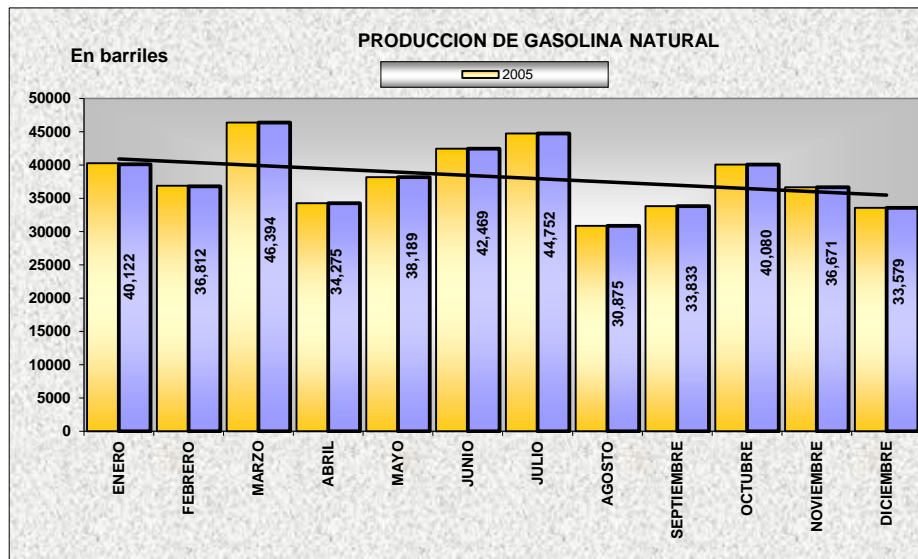

FUENTE: DNH - COORDINACION DE REFINACION E INDUSTRIALIZACION

ELABORACION: DNH - COORDINACION LIQUIDACIONES Y ESTADISTICAS - ESTADISTICA

X. COMERCIALIZACION DE DERIVADOS

IMPORTACIONES DE DERIVADOS 2005 -En Barriles-

MESES	G.L.P.	DIESEL	NAFTA	AVGAS	TOTAL
ENERO	590,196	429,652	250,443	0	1,270,290
FEBRERO	502,752	220,121	690,410	0	1,413,283
MARZO	590,721	1,189,726	190,030	0	1,970,476
ABRIL	618,842	250,171	683,852	0	1,552,865
MAYO	651,790	459,489	458,237	0	1,569,516
JUNIO	791,575	478,169	694,434	0	1,964,178
JULIO	797,017	484,423	673,765	0	1,955,205
AGOSTO	793,765	700,106	438,649	933	1,933,453
SEPTIEMBRE	700,851	754,162	447,866	0	1,902,879
OCTUBRE	681,463	992,470	461,099	0	2,135,032
NOVIEMBRE	644,969	1,228,406	586,474	0	2,459,849
DICIEMBRE	648,743	936,444	462,460	0	2,047,647
2005	8,012,684	8,123,338	6,037,719	933	22,174,674
2004	7,158,675	5,539,926	4,649,210	0	17,347,811
VARIACION %	11.93	46.63	29.87		27.82

FUENTE: PETROECUADOR

ELABORACION: DNH - COORDINACION LIQUIDACIONES Y ESTADISTICAS - ESTADISTICA

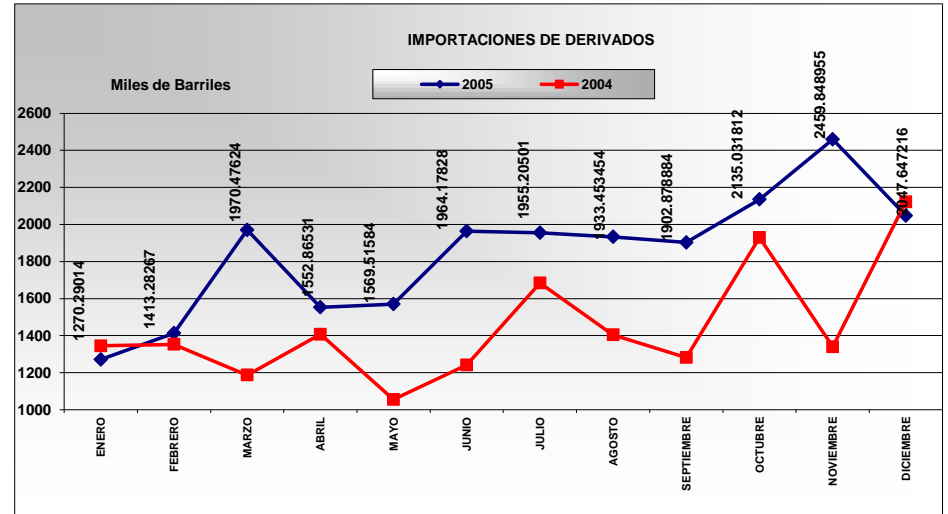
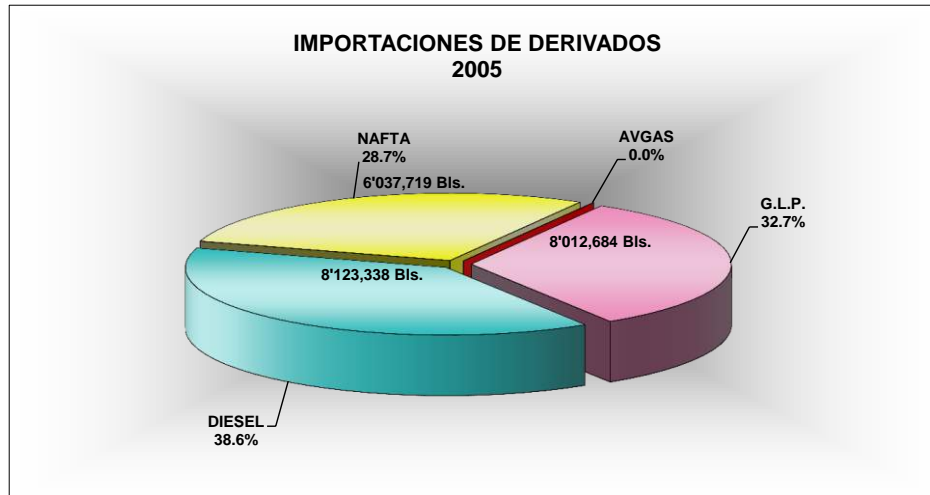

FUENTE: PETROECUADOR

ELABORACION: DNH - COORDINACION LIQUIDACIONES Y ESTADISTICAS - ESTADISTICA

EXPORTACIONES DE DERIVADOS

2005

-En Barriles-

MESES	RESIDUO	NAPHTA	SLOP	GASOLEO	FUEL OIL N.6	TOTAL
ENERO		326,253			1,162,449	1,488,702
FEBRERO		188,746			736,271	925,017
MARZO		188,740			972,395	1,161,135
ABRIL		363,335			1,207,406	1,570,741
MAYO		174,480			773,475	947,955
JUNIO		367,416		189,940	936,343	1,493,699
JULIO		167,636			921,712	1,089,348
AGOSTO		162,172			919,633	1,081,805
SEPTIEMBRE		170,133			532,135	702,268
OCTUBRE		0			952,967	952,967
NOVIEMBRE		0			759,349	759,349
DICIEMBRE		0			815,976	815,976
2005	0	2,108,911	0	189,940	10,690,111	12,988,962
2004	7,061,315	2,551,092	108,392	0	3,835,477	13,556,276
VARIACION %	-100.00	-17.33	-100.00		178.72	-4.18

FUENTE: PETROECUADOR

ELABORACION: DNH - COORDINACION LIQUIDACIONES Y ESTADISTICAS - ESTADISTICA

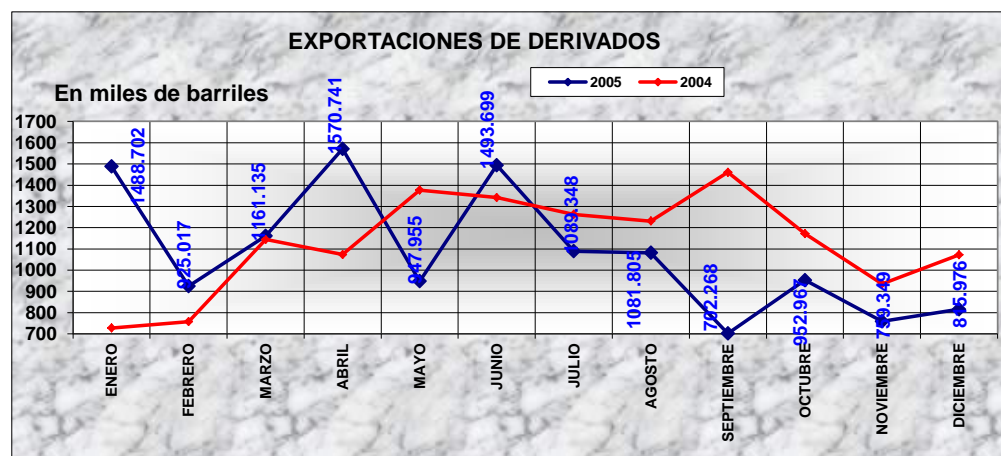
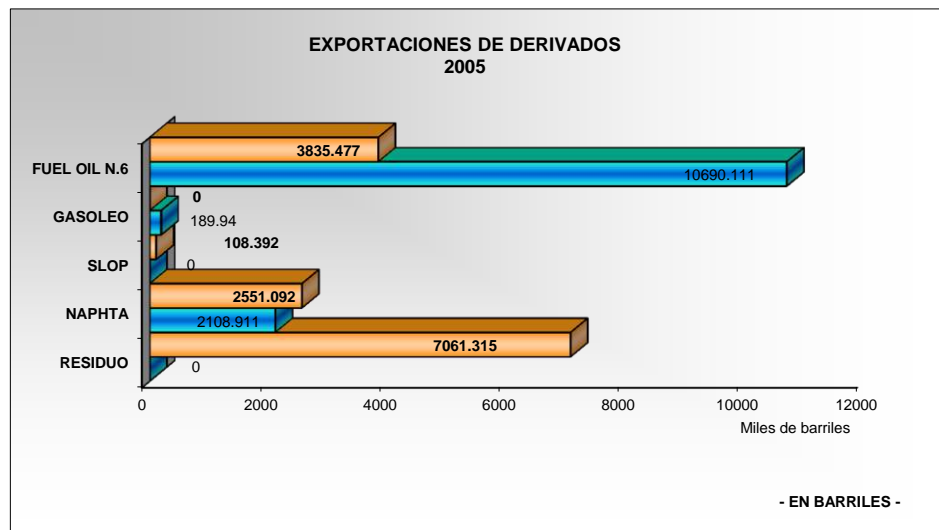

FUENTE: PETROECUADOR

ELABORACION: DNH - COORDINACION LIQUIDACIONES Y ESTADISTICAS - ESTADISTICA

**VOLUMENES FACTURADOS POR PETROCOMERCIAL "ABASTECEDORA" A EMPRESAS COMERCIALIZADORAS POR MESES
2005
-EN GALONES-**

DERIVADOS	ENERO	FEBRERO	MARZO	ABRIL	MAYO	JUNIO	JULIO	AGOSTO	SEPTIEMBRE	OCTUBRE	NOVIEMBRE	DICIEMBRE	TOTAL
GASOLINA EXTRA	36,738,458	34,444,876	37,260,217	36,611,036	38,081,220	38,112,913	38,558,567	40,525,531	38,727,883	39,257,400	38,810,980	42,883,816	460,012,897
GASOLINA SUPER	9,616,613	9,377,571	10,198,260	9,800,827	10,195,693	10,200,465	10,546,290	11,289,965	10,474,880	10,620,563	10,706,560	12,080,933	125,108,620
PESCA-ARTESANAL	1,057,635	979,314	1,339,091	1,270,491	1,361,738	1,404,857	1,404,171	1,510,999	1,380,654	1,384,180	1,512,250	1,677,439	16,282,819
DIESEL 1	726,614	622,164	783,732	748,256	738,922	705,561	828,157	770,446	630,580	720,794	685,689	588,137	8,549,053
DIESEL 2	69,887,362	60,508,609	66,418,213	64,698,130	68,569,444	68,753,971	69,905,255	73,756,305	76,039,905	82,408,458	78,069,675	87,519,218	866,534,546
DIESEL PREMIUM	2,955,000	957,500	0	0	0	0	797,840	1,016,360	0	426,900	0	0	6,153,600
FUEL OIL	42,630,390	35,167,376	31,653,423	30,788,419	37,605,196	31,298,274	31,548,809	39,781,466	35,616,482	40,915,544	37,143,728	38,168,900	432,318,005
MINERAL TURPENTINE	78,025	88,237	76,925	68,710	97,825	89,040	85,995	139,735	67,806	110,845	24,511	111,020	1,038,674
RUBBER SOLVENT	81,110	103,550	82,500	98,300	144,355	117,760	135,100	118,078	137,250	130,765	66,016	132,972	1,347,756
SPRAY OIL	330,000	364,000	487,500	433,000	500,950	373,000	244,000	237,000	212,000	307,000	304,000	351,000	4,143,450
ASFALTO AP-3	3,109,034	2,258,208	2,967,190	1,979,138	2,511,596	2,610,448	2,823,557	3,549,987	3,865,565	2,741,721	2,445,794	2,824,737	33,686,977
ASFALTO RC-250	801,497	537,874	436,992	388,712	562,352	582,352	606,154	792,533	715,220	645,940	604,838	551,830	7,226,291
JET A-1	7,287,745	9,472,822	7,745,884	8,059,218	8,549,882	8,794,222	9,188,345	9,296,746	8,163,038	8,305,408	7,847,995	8,459,646	101,170,951
AVGAS	0	0	0	0	0	0	0	38,147	140	0	0	0	38,287
NAFTA BASE	2,958,984	838,992	421,428	0	932,610	274,890	1,212,540	3,693,831	3,763,200	5,160,330	1,259,874	5,036,388	25,553,067
DILUYENTE	1,123,666	383,657	761,184	69,368	748,373	902,339	0	364,678	897,034	841,439	403,452	741,175	7,236,365
RESIDUO	6,918,424	6,410,384	8,326,473	3,407,129	6,953,281	5,024,222	1,431,800	5,073,587	8,896,002	5,952,484	6,461,942	7,575,908	72,431,636
ABSORVER PETROLERO	4,000	0	0	0	0	0	0	0	0	0	0	0	4,000
TOTAL	186,304,557	162,515,134	168,959,012	158,420,734	177,553,437	169,244,314	169,316,580	191,955,394	189,587,638	199,929,771	186,347,304	208,703,119	2,168,836,993
2004	160,619,724	168,099,501	165,007,958	163,752,707	155,602,099	148,879,278	160,344,562	158,255,891	166,676,463	186,440,600	175,243,595	177,947,165	1,986,869,541
AZUFRE CONCENTRADO (KGRS)	214,270	221,540	129,020	235,890	44,390	109,460				138,110	116,140	188,130	1,396,950

FUENTE: PETROECUADOR

ELABORACION: DNH - COORDINACION LIQUIDACIONES Y ESTADISTICAS - ESTADISTICA

**VOLUMENES FACTURADOS POR PETROCOMERCIAL "ABASTECEDORA" A EMPRESAS COMERCIALIZADORAS POR MESES
2005
- EN BARRILES -**

DERIVADOS	ENERO	FEBRERO	MARZO	ABRIL	MAYO	JUNIO	JULIO	AGOSTO	SEPTIEMBRE	OCTUBRE	NOVIEMBRE	DICIEMBRE	TOTAL
GASOLINA EXTRA	874,725	820,116	887,148	871,691	906,696	907,450	918,061	964,894	922,092	934,700	924,071	1,021,043	10,952,688
GASOLINA SUPER	228,967	223,276	242,816	233,353	242,755	242,868	251,102	268,809	249,402	252,871	254,918	287,641	2,978,777
PESCA-ARTESANAL	25,182	23,317	31,883	30,250	32,422	33,449	33,433	35,976	32,873	32,957	36,006	39,939	387,686
DIESEL 1	17,300	14,813	18,660	17,816	17,593	16,799	19,718	18,344	15,014	17,162	16,326	14,003	203,549
DIESEL 2	1,663,985	1,440,681	1,581,386	1,540,432	1,632,606	1,636,999	1,664,411	1,756,102	1,810,474	1,962,106	1,858,802	2,083,791	20,631,775
DIESEL PREMIUM	70,357	22,798	0	0	0	0	18,996	24,199	0	10,164	0	0	146,514
FUEL OIL	1,015,009	837,318	753,653	733,058	895,362	745,197	751,162	947,178	848,011	974,180	884,374	908,783	10,293,286
MINERAL TURPENTINE	1,858	2,101	1,832	1,636	2,329	2,120	2,048	3,327	1,614	2,639	584	2,643	24,730
RUBBER SOLVENT	1,931	2,465	1,964	2,340	3,437	2,804	3,217	2,811	3,268	3,113	1,572	3,166	32,089
SPRAY OIL	7,857	8,667	11,607	10,310	11,927	8,881	5,810	5,643	5,048	7,310	7,238	8,357	98,654
ASFALTO AP-3	74,025	53,767	70,647	47,122	59,800	62,154	67,228	84,523	92,037	65,279	58,233	67,256	802,071
ASFALTO RC-250	19,083	12,807	10,405	9,255	13,389	13,866	14,432	18,870	17,029	15,380	14,401	13,139	172,055
JET A-1	173,518	225,543	184,426	191,886	203,569	209,386	218,770	221,351	194,358	197,748	186,857	201,420	2,408,832
AVGAS	0	0	0	0	0	0	0	908	3	0	0	0	912
NAFTA BASE	70,452	19,976	10,034	0	22,205	6,545	28,870	87,948	89,600	122,865	29,997	119,914	608,406
DILUYENTE	26,754	9,135	18,123	1,652	17,818	21,484	0	8,683	21,358	20,034	9,606	17,647	172,294
RESIDUO	164,724	152,628	198,249	81,122	165,554	119,624	34,090	120,800	211,810	141,726	153,856	180,379	1,724,563
ABSORVER PETROLERO	95	0	0	0	0	0	0	0	0	0	0	0	95
2005	4,435,823	3,869,408	4,022,834	3,771,922	4,227,463	4,029,627	4,031,347	4,570,367	4,513,991	4,760,233	4,436,841	4,969,122	51,638,976
2004	3,824,279	4,002,369	3,928,761	3,898,874	3,704,812	3,544,745	3,817,728	3,767,997	3,968,487	4,439,062	4,172,467	4,236,837	47,306,418
AZUFRE CONCENTRADO (KGRS)	214,270	221,540	129,020	235,890	44,390	109,460				138,110	116,140	188,130	1,396,950
VARIACION %	15.99	-3.32	2.39	-3.26	14.11	13.68	5.60	21.29	13.75	7.24	6.34	17.28	9.16

FUENTE: PETROECUADOR

ELABORACION: DNH - COORDINACION DE LIQUIDACIONES Y ESTADISTICAS - ESTADISTICA

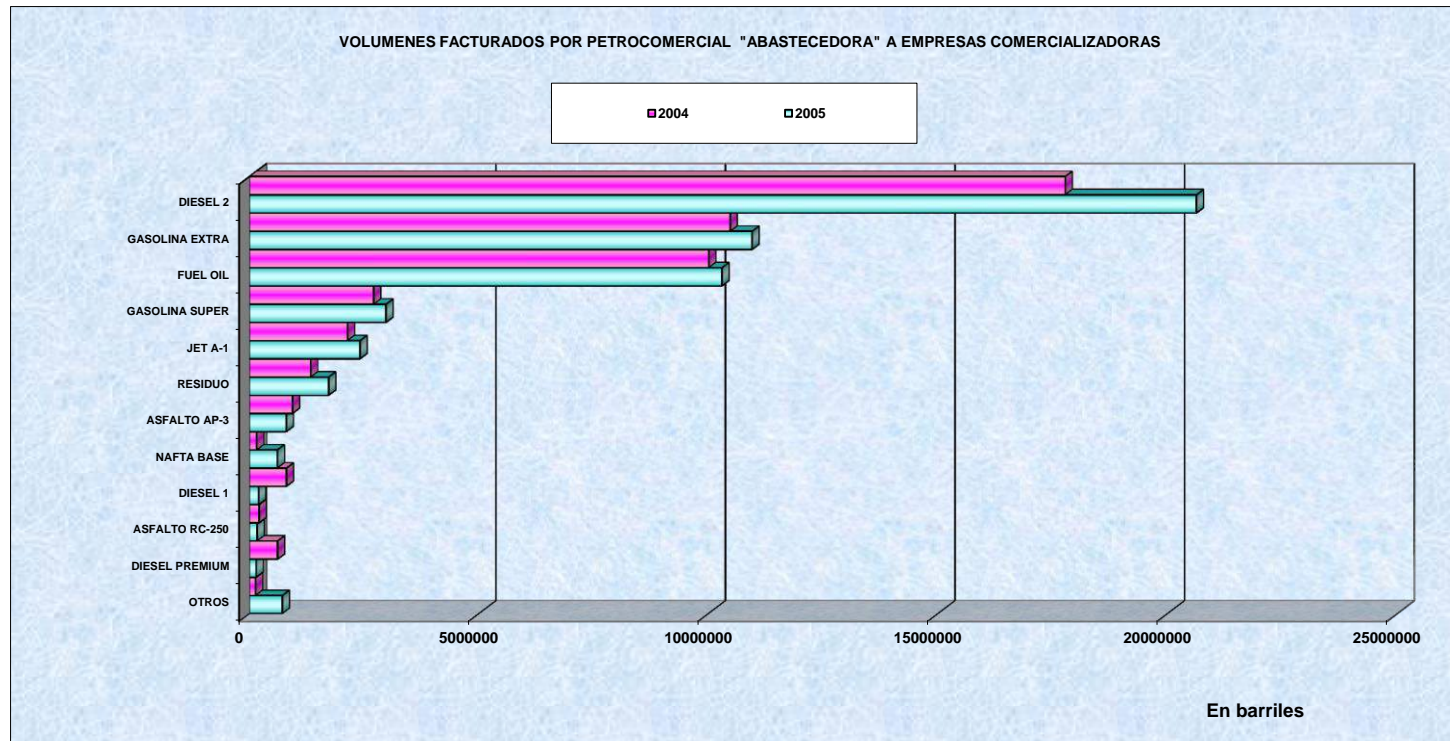

FUENTE: PETROECUADOR
 ELABORACION: DNH - COORDINACION DE LIQUIDACIONES Y ESTADISTICAS - ESTADISTICA

**VOLUMENES FACTURADOS POR PETROCOMERCIAL "ABASTECEDORA" A EMPRESAS COMERCIALIZADORAS POR MESES
2005
-EN GALONES-**

COMERCIALIZADORAS	ENERO	FEBRERO	MARZO	ABRIL	MAYO	JUNIO	JULIO	AGOSTO	SEPTIEMBRE	OCTUBRE	NOVIEMBRE	DICIEMBRE	TOTAL
ANDIVEL S.A.	86,526	314,962	359,773	293,255	189,363	303,225	327,896	281,354	262,077	351,797	424,859	441,182	3,636,269
ASFALTOS DEL PACIFICO CIA LTDA			9,224		9,260	9,138	24,891	79,047	141,518	111,119	71,289	94,436	549,922
CLYAN SERVICES WORLD S.A	626,321	630,620	750,789	684,355	783,459	844,846	790,369	892,086	927,377	1,096,786	1,134,885	1,117,616	10,279,509
COMB.IND.OIL TRADER S.A.	3,877,308	3,734,831	3,996,005	3,440,493	3,796,465	4,754,036	4,498,892	4,935,064	4,536,596	4,791,520	4,615,956	5,399,332	52,376,498
COMDECSA COMB.DEL ECUADOR	2,374,543	2,211,940	2,460,070	2,417,414	2,616,788	2,441,887	2,551,097	2,535,130	2,425,651	2,215,667	2,371,085	2,635,187	29,256,459
COMERC.COMB. DEL ECUADOR	2,091,003	1,841,549	1,959,390	1,920,703	1,981,066	1,826,740	1,881,157	2,077,651	2,033,574	1,985,046	2,090,862	2,393,314	24,082,055
CORPETROL S.A.	1,174,255	3,663,128	2,967,203	5,550,314	4,156,565	6,758,836	6,682,131	6,431,927	6,752,878	5,810,545	5,108,240	5,896,824	60,952,846
DIASFALTO CIA.LTDA.	939,493	841,818	958,863	627,982	879,733	823,070	1,105,239	1,063,830	1,191,993	839,387	757,191	567,181	10,595,779
DISPETROL S.A	778,057	715,779	749,931	810,477	826,849	855,503	848,733	865,259	856,885	851,560	858,965	994,936	10,012,934
DISTRISEL S.A.	348,490	380,546	537,852	288,132	432,614	620,807	479,157	477,586	352,198	364,345	430,570	449,869	5,162,166
ENERGYGAS S.A.						225,000	588,000	639,000	633,000	601,000	667,000	701,000	4,054,000
EXPODELTA S.A.	1,284,474	728,723	957,483	518,760	774,668	945,408	1,022,941	975,518	863,433	807,119	838,781	1,104,386	10,821,693
EXXONMOBIL ECUADOR CIA.LTDA.	13,479,566	12,788,341	13,776,058	13,541,935	13,900,239	13,829,195	13,700,593	13,775,499	12,970,241	13,430,569	13,016,628	13,666,283	161,575,147
FENAPET						40,220	154,590	264,860	223,290	232,310	252,040	323,260	1,490,570
GUELFI S.A.	852,168	1,443,024	1,067,286	1,098,297	1,392,449	1,475,624	1,417,785	1,461,486	1,393,759	1,311,209	1,441,192	1,510,163	15,864,442
ICARO S.A.	427,357	400,232	479,754	352,829	319,366	408,485	426,154	399,634	406,515	415,264	454,324	475,909	4,965,823
LUBRICANTES Y TAMBORES DEL ECU	8,768,637	7,930,420	8,744,861	8,618,373	8,737,136	8,829,056	8,901,300	9,500,384	8,908,760	9,459,101	9,211,673	1,348,352	98,958,053
LUTEXSA IND. Y COMERC. CIA LTD												8,683,839	8,683,839
MARZAM ESPECIALES	550,162	766,434	427,457	962,104	542,763	822,007	654,308	306,316	625,864	394,246	455,340	569,376	7,076,377
MASGAS S.A.	6,982,409	6,457,335	7,070,926	7,077,174	7,428,404	7,652,357	7,558,524	7,863,126	7,429,968	7,556,565	7,503,127	8,186,727	88,766,642
NAVIPAC S.A.	4,959,400	4,646,028	3,011,398	6,420,491	7,992,789	5,363,431	3,386,878	3,944,043	4,077,312	5,182,861	5,824,557	4,778,389	59,587,577
OCEAN OIL S. A.	623,215	505,900	703,890	581,130	674,685	605,507	658,743	648,853	712,979	667,000	679,938	790,976	7,852,816
OCEANBAT S.A.	6,935,799	4,492,186	4,363,044	5,567,014	5,290,049	3,721,952	3,785,092	3,397,623	3,578,056	4,317,903	4,644,265	4,136,578	54,229,560
OIL TRADER S.A			316,284		469,988	710,631	210,621	512,517	230,476	357,806	339,510		3,147,833
PARCESHI S.A.	1,395,248	1,265,279	1,324,394	1,404,137	1,400,380	1,550,764	1,601,476	1,737,785	1,782,740	1,686,790	1,756,949	1,943,103	18,849,045
PETROCEANO S.A.	393,330		391,566	180,768	201,894	352,758	173,502	121,422	119,781	112,308	140,488	641,046	2,828,863
PETROCOMERCIAL	66,260,161	51,395,003	49,720,047	34,773,200	47,694,084	38,089,384	41,361,383	58,476,230	62,132,624	71,585,619	56,567,369	71,018,621	649,073,725
PETROCONDOR	38,000	15,000	4,000	20,000	20,000	33,000	46,000	38,000	60,000	65,450	66,000	92,000	497,450
PETROL RIOS	4,236,329	3,747,189	4,193,809	4,265,172	4,616,738	4,895,360	4,946,004	5,352,469	5,215,351	5,199,899	5,236,182	5,973,700	57,878,202
PETROLEOS Y SERVICIOS	22,297,604	20,891,008	23,445,470	22,660,670	23,489,853	23,509,313	22,920,528	24,589,184	23,326,294	23,789,670	23,532,124	25,550,281	280,001,999
PETROWORLD S.A.	844,000	786,000	858,000	792,000	797,000	798,000	847,000	942,000	853,709	959,370	913,000	1,002,000	10,392,079
REPSOL YPF COMER.ECUADOR	15,551,477	13,917,375	14,290,939	14,537,592	15,367,670	15,348,326	15,764,216	16,412,752	15,267,174	15,335,460	14,910,686	16,278,311	182,981,978
SERCASA	276,175	318,741	375,795	322,471	323,319	265,246	302,687	356,753	305,803	227,485	200,476	289,414	3,564,365
SERCOMPETROL S.A.			288,001	291,956	341,461	304,853	336,552	510,255	382,072	379,201	371,170		3,205,521
SHELL ECUADOR S.A.	8,250,401	7,352,312	8,200,215	7,955,837	8,204,000	8,283,364	7,992,828	8,521,648	8,284,425	8,325,017	8,152,296	8,823,794	98,346,138
TECPLUS S.A.	2,969	7,916	19,299	26,722	123,664	387,492	446,914	545,205	554,587	509,875	526,490	603,491	3,754,624
TRANSMABO S.A.	1,784,151	1,148,674	2,237,624	2,305,396	2,059,195	1,336,458	1,023,650	2,426,794	1,434,672	1,545,915	2,496,746	1,680,020	21,479,294
TRANSPORTE Y SERVICIOS ASOCIAD	131,114	116,691	144,248	165,845	117,481	41,062	33,547	93,423	118,081	29,255	26,712	38,217	1,055,677
TRIPETROL-GAS	2,461,033	2,265,342	2,482,029	2,379,607	2,387,154	2,100,821	2,202,513	2,256,827	2,199,934	2,176,342	2,171,983	2,327,532	27,411,117
VEPAMIL S.A.	5,223,381	4,794,808	5,604,036	5,572,083	7,264,352	8,044,544	7,694,388	6,420,558	5,887,808	4,848,518	6,078,325	6,105,304	73,538,105
TOTAL	186,304,557	162,515,133	168,959,012	158,420,733	177,553,437	169,244,314	169,316,580	191,955,394	189,587,638	199,929,770	186,347,304	208,703,119	2,168,836,993

FUENTE: PETROECUADOR

ELABORACION: DNH - COORDINACION LIQUIDACIONES Y ESTADISTICAS - ESTADISTICA

**VOLUMENES FACTURADOS POR PETROCOMERCIAL "ABASTECEDORA" A EMPRESAS COMERCIALIZADORAS POR MESES
2005
-EN BARRILES-**

COMERCIALIZADORAS	ENERO	FEBRERO	MARZO	ABRIL	MAYO	JUNIO	JULIO	AGOSTO	SEPTIEMBRE	OCTUBRE	NOVIEMBRE	DICIEMBRE	TOTAL
ANDIVEL S.A.	2,060	7,499	8,566	6,982	4,509	7,220	7,807	6,699	6,240	8,376	10,116	10,504	86,578
ASFALTOS DEL PACIFICO CIA LTDA	0	0	220	0	220	218	593	1,882	3,369	2,646	1,697	2,248	13,093
CLYAN SERVICES WORLD S.A	14,912	15,015	17,876	16,294	18,654	20,115	18,818	21,240	22,080	26,114	27,021	26,610	244,750
COMB.IND.OIL TRADER S.A.	92,317	88,925	95,143	81,917	90,392	113,191	107,116	117,502	108,014	114,084	109,904	128,556	1,247,059
COMDECSA COMB.DEL ECUADOR	56,537	52,665	58,573	57,557	62,304	58,140	60,740	60,360	57,754	52,754	56,454	62,743	696,582
COMERC.COMB. DEL ECUADOR	49,786	43,846	46,652	45,731	47,168	43,494	44,789	49,468	48,418	47,263	49,782	56,984	573,382
CORPETROLSA S.A.	27,958	87,217	70,648	132,150	98,966	160,925	159,098	153,141	160,783	138,346	121,625	140,401	1,451,258
DIASFALTO CIA.LTDA.	22,369	20,043	22,830	14,952	20,946	19,597	26,315	25,329	28,381	19,985	18,028	13,504	252,280
DISPETROL S.A	18,525	17,042	17,856	19,297	19,687	20,369	20,208	20,601	20,402	20,275	20,452	23,689	238,403
DISTRISSEL S.A.	8,297	9,061	12,806	6,860	10,300	14,781	11,409	11,371	8,386	8,675	10,252	10,711	122,909
ENERGYGAS S.A.	0	0	0	0	0	5,357	14,000	15,214	15,071	14,310	15,881	16,690	96,524
EXPODELTA S.A.	30,583	17,351	22,797	12,351	18,444	22,510	24,356	23,227	20,558	19,217	19,971	26,295	257,659
EXXONMOBIL ECUADOR CIA.LTDA.	320,942	304,484	328,001	322,427	330,958	329,267	326,205	327,988	308,815	319,775	309,920	318,245	3,847,027
FENAPET	0	0	0	0	0	958	3,681	6,306	5,316	5,316	6,001	7,697	35,490
GUELFI S.A.	20,290	34,358	25,412	26,150	33,154	35,134	33,757	34,797	33,185	31,219	34,314	35,956	377,725
ICARO S.A.	10,175	9,529	11,423	8,401	7,604	9,726	10,147	9,515	9,679	9,887	10,817	11,331	118,234
LUBRICANTES Y TAMBORES DEL ECU	208,777	188,820	208,211	205,199	208,027	210,216	211,936	226,200	212,113	225,217	219,326	32,104	2,356,144
LUTEXSA IND. Y COMERC. CIA LTD	0	0	0	0	0	0	0	0	0	0	0	206,758	206,758
MARZAM ESPECIALES	13,099	18,248	10,178	22,907	12,923	19,572	15,579	7,293	14,902	9,387	10,841	13,557	168,485
MASGAS S.A.	166,248	153,746	168,355	168,504	176,867	182,199	179,965	187,217	176,904	179,918	178,646	194,922	2,113,491
NAVIPAC S.A.	118,081	110,620	71,700	152,869	190,304	127,701	80,640	93,906	97,079	123,401	138,680	113,771	1,418,752
OCEAN OIL S. A.	14,838	12,045	16,759	13,836	16,064	14,417	15,684	15,449	16,976	15,881	16,189	18,833	186,972
OCEANBAT S.A.	165,138	106,957	103,882	132,548	125,954	88,618	90,121	80,896	85,192	102,807	110,578	98,490	1,291,180
OIL TRADER S.A	0	0	7,531	0	11,190	16,920	5,015	12,203	5,488	8,519	8,084	0	74,948
PARCESHI S.A.	33,220	30,126	31,533	33,432	33,342	36,923	38,130	41,376	42,446	40,162	41,832	46,264	448,787
PETROCEANO S.A.	9,365	0	9,323	4,304	4,807	8,399	4,131	2,891	2,852	2,674	3,345	15,263	67,354
PETROCOMERCIAL	1,577,623	1,223,691	1,183,811	827,933	1,135,573	906,890	984,795	1,392,291	1,479,348	1,704,420	1,346,842	1,690,920	15,454,136
PETROCONDOR	905	357	95	476	476	786	1,095	905	1,429	1,558	1,571	2,190	11,844
PETROL RIOS	100,865	89,219	99,853	101,552	109,922	116,556	117,762	127,440	124,175	123,807	124,671	142,231	1,378,052
PETROLEOS Y SERVICIOS	530,895	497,405	558,225	539,540	559,282	559,746	545,727	585,457	555,388	566,421	560,289	608,340	6,666,714
PETROWORLD S.A.	20,095	18,714	20,429	18,857	18,976	19,000	20,167	22,429	20,326	22,842	21,738	23,857	247,430
REPSOL YPF COMER.ECUADOR	370,273	331,366	340,260	346,133	365,897	365,436	375,338	390,780	363,504	365,130	355,016	387,579	4,356,714
SERCASA	6,576	7,589	8,948	7,678	7,698	6,315	7,207	8,494	7,281	5,416	4,773	6,891	84,866
SERCOMPETROL S.A.	0	0	0	6,857	6,951	8,130	7,258	8,013	12,149	9,097	9,029	8,837	76,322
SHELL ECUADOR S.A.	196,438	175,055	195,243	189,425	195,333	197,223	190,305	202,896	197,248	198,215	194,102	210,090	2,341,575
TECPLUS S.A.	71	188	460	636	2,944	9,226	10,641	12,981	13,204	12,140	12,535	14,369	89,396
TRANSMABO S.A.	42,480	27,349	53,277	54,890	49,028	31,820	24,373	57,781	34,159	36,808	59,446	40,000	511,412
TRANSPORTE Y SERVICIOS ASOCIAD	3,122	2,778	3,434	3,949	2,797	978	799	2,224	2,811	697	636	910	25,135
TRIPETROL-GAS	58,596	53,937	59,096	56,657	56,837	50,020	52,441	53,734	52,379	51,818	51,714	55,417	652,646
VEPAMIL S.A.	124,366	114,162	133,429	132,669	172,961	191,537	183,200	152,870	140,186	115,441	144,722	145,364	1,750,907
TOTAL	4,435,823	3,869,408	4,022,834	3,771,922	4,227,463	4,029,627	4,031,347	4,570,367	4,513,991	4,760,233	4,436,841	4,969,122	51,638,976

FUENTE: PETROECUADOR

ELABORACION: DNH - COORDINACION LIQUIDACIONES Y ESTADISTICAS - ESTADISTICA

VOLUMENES FACTURADOS POR PETROCOMERCIAL "ABASTECEDORA"
PERIODO: FEBRERO / 2005
-EN GALONES-

PROVINCIAS Y REGIONES	GASOLINA EXTRA	GASOLINA SUPER	PESCA ARTESANAL	DIESEL 1	DIESEL 2	DIESEL PREMIUM	FUEL OIL	MNERAL TURPENTINE	RUBBER SOLVENT	SPRAY OIL	ASFALTO AP-3	ASFALTO RC-250	JET A-1	AVGAS	NAFTA BASE	DILUYENTE	RESIDUO	ABSORVER OIL	TOTAL
REGION SIERRA	19,299,647	5,153,335	0	211,245	20,986,911	957,500	4,774,462	40,212	83,200	4,000	1,331,464	349,091	7,621,774	0	0		1,650,020	0	62,363,060
CARCHI	686,700	31,000			926,750														1,644,450
IMBABURA	878,400	191,340			1,242,260		1,603,971												3,915,971
PICHINCHA	9,763,475	3,442,293		175,847	10,002,752	957,500	1,043,453	20,212	43,000		1,208,424	266,393	7,621,774				1,650,020		36,195,243
COTOPAXI	1,030,486	144,000		1,980	1,338,500		93,838					64,755							2,673,559
TUNGURAHUA	1,863,000	366,127		6,000	1,483,997		81,000				45,237								3,645,361
BOLIVAR	305,971	57,000			306,624														669,695
CHIMBORAZO	1,071,930	178,000			1,164,125		495,000												2,969,055
CANAR	510,521	123,300			872,378		671,700												2,177,899
AZUAY	2,377,061	459,475		24,328	2,383,471		785,500	20,000	40,200										6,166,951
LOJA	1,012,203	161,000		2,990	1,165,854					4,000									2,364,875
REGION COSTA	13,896,914	4,169,696	979,314	392,939	31,676,149	0	30,392,914	48,025	20,350	360,000	881,698	189,793	1,849,048	0	838,992	383,657	4,700,364	0	90,674,374
ESMERALDAS	859,356	214,385	319,710	47,689	1,030,322		9,500				26,411								7,272,444
MANABI	2,363,163	499,380	277,180	12,221	4,454,577		608,000				60,833								8,291,747
LOS RIOS	1,228,628	241,200		9,900	2,292,084		30,000				17,867								3,845,907
GUAYAS	7,873,681	2,759,971	382,424	281,651	20,347,256		29,715,414	48,025	20,350	328,000	728,174	115,580	1,849,048		838,992		358,100		65,646,666
EL ORO	1,483,486	388,100		31,478	3,576,901		30,000			32,000	48,612	25,033							5,617,610
REGION ORIENTAL	1,183,839	121,000	0	27,980	3,293,658	0	0	0	0	0	44,846	0	2,000	0	0	0	0	0	6,677,233
NAPO	146,000	31,000			1,056,443						44,846								1,308,289
PASTAZA	154,500	45,000			190,500														390,000
MORONA SANTIAGO	151,546	33,000		6,980	386,251														577,777
ZAMORA CHINCHIPE	85,493	8,000			252,494														345,987
ORELLANA	216,700				818,978														1,035,678
SUCUMBIOS	429,600	4,000		21,000	4,562,992								2,000						5,019,592
REGION INSULAR	152,476	0	0	0	647,900	0	0	0	0	0	0	0	0	0	0	0	0	0	800,376
GALAPAGOS	152,476				647,900														800,376
febrero-05	34,444,976	9,377,571	979,314	622,164	60,506,609	957,500	20,875,500	88,237	103,550	364,000	2,258,208	537,674	9,472,822	0	838,992	383,657	6,410,364	0	162,515,134

VOLUMENES FACTURADOS POR PETROCOMERCIAL "ABASTECEDORA"
PERIODO: MARZO / 2005
-EN GALONES-

PROVINCIAS Y REGIONES	GASOLINA EXTRA	GASOLINA SUPER	PESCA ARTESANAL	DIESEL 1	DIESEL 2	DIESEL PREMIUM	FUEL OIL	MNERAL TURPENTINE	RUBBER SOLVENT	SPRAY OIL	ASFALTO AP-3	ASFALTO RC-250	JET A-1	AVGAS	NAFTA BASE	DILUYENTE	RESIDUO	ABSORVER OIL	TOTAL
REGION SIERRA	20,790,022	5,425,374	0	289,705	24,679,735	0	4,541,313	12,275	72,500	0	1,494,049	217,668	5,962,581	0	0		2,123,540	0	65,608,761
CARCHI	851,740	46,340			1,181,320														2,079,400
IMBABURA	876,620	177,380			1,346,000		1,428,564										49,900		3,876,464
PICHINCHA	10,485,931	3,641,802		223,368	12,425,651		1,082,701	2,275	24,500		1,321,005	174,297	5,962,581				1,908,140		37,253,050
COTOPAXI	1,114,100	142,000		3,000	1,468,100		102,548					25,901							2,855,649
TUNGURAHUA	1,842,500	392,250		10,000	1,713,493		72,000				90,992								4,121,235
BOLIVAR	301,872	55,000		4,000	358,762														719,634
CHIMBORAZO	1,121,844	202,000			1,335,043		360,000				7,695								3,026,582
CANAR	516,498	125,200			956,602		716,000											81,000	2,396,300
AZUAY	2,593,502	481,400		44,357	2,631,539		777,500	10,000	48,000			8,387	200					83,500	6,741,437
LOJA	1,087,415	162,000		4,980	1,291,225						9,307								2,534,010
REGION COSTA	15,027,292	4,638,886	1,339,091	460,044	32,650,768	0	27,112,110	64,650	10,000	487,500	1,463,901	219,324	1,779,303	0	421,428	761,184	6,202,933	0	92,638,414
ESMERALDAS	942,313	242,585	474,560	46,693	1,146,273		19,000				96,505							761,184	5,431,433
MANABI	2,526,985	566,110	381,230	25,661	5,669,106		779,307				291,482								10,295,060
LOS RIOS	1,334,759	253,600		12,869	2,504,217						24,997								4,146,725
GUAYAS	8,634,444	3,145,991	483,301	336,415	19,723,477		26,293,802	64,650	10,000	447,500	1,007,771	152,321	1,779,303		421,428		744,000		63,244,404
EL ORO	1,588,791	430,600		38,406	3,607,695		20,000			40,000	43,146	7,915							5,774,553
REGION ORIENTAL	1,295,737	134,000	0	33,984	8,425,431	0	0	0	0	0	9,240	0	4,000	0	0	0	0	0	9,902,392
NAPO	178,000	40,000			1,258,485						9,240								1,487,725
PASTAZA	159,500	44,000			234,500														438,000
MORONA SANTIAGO	165,487	36,000		3,984	402,633														608,104
ZAMORA CHINCHIPE	88,000	10,000			304,000														402,000
ORELLANA	256,000				883,000														1,139,000
SUCUMBIOS	448,750	4,000		30,000	5,342,813								2,000						5,827,563
REGION INSULAR	147,166	0	0	0	662,279	0	0	0	0	0	0	0	0	0	0	0	0	0	809,445
GALAPAGOS	147,166				662,279														809,445
marzo-05	37,264,217	10,198,260	1,339,091	763,732	66,418,213	0	31,653,423	76,925	82,500	487,500	2,967,190	436,992	7,745,684	0	421,428	761,184	8,326,473	0	168,930,012

VOLUMENES FACTURADOS POR PETROCOMERCIAL "ABASTECEDORA"
PERIODO: ABRIL / 2005
- EN GALONES -

PROVINCIAS Y REGIONES	GASOLINA EXTRA	GASOLINA SUPER	PESCA ARTESANAL	DIESEL 1	DIESEL 2	DIESEL PREMIUM	FUEL OIL	MINERAL TURPENTINE	RUBBER SOLVENT	SPRAY OIL	ASFALTO AP-3	ASFALTO RC-250	JET A-1	AVGAS	NAFTA BASE	DILUYENTE	RESIDUO	ABSORVER OIL	TOTAL
REGION SIERRA	20,269,027	5,276,228	0	265,474	24,002,406	0	3,815,705	31,110	37,000	0	1,082,833	252,945	6,197,722	0	0	0	1,258,880	0	62,488,331
CARCHI	777,030	477,700			1,169,970													18,660	1,994,700
IMBABURA	828,920	165,600			1,253,290				690,975										2,987,635
PICHINCHA	10,381,704	3,583,763		198,244	11,683,558		1,083,318	11,110	21,000		1,012,674	131,264	6,197,722				1,169,720		35,474,078
COTOPAXI	1,067,136	137,000		6,890	1,485,240		71,612					80,580					25,500		2,874,058
TUNGURAHUA	1,752,000	370,197		12,000	1,690,494		72,000				51,555	8,261							3,956,507
BOLIVAR	281,886	44,000		4,000	344,793														674,679
CHIMBORAZO	1,261,954	185,000			1,302,187		441,000					14,764							3,005,905
CAÑAR	531,031	120,400			1,118,257		767,800										45,000		2,582,488
AZUAY	2,544,727	454,368		37,281	2,655,335		699,000	20,000	16,000			9,279							6,454,067
LOJA	1,042,639	167,000		6,959	1,259,292							9,326							2,485,216
REGION COSTA	14,949,198	4,400,599	1,270,491	460,790	31,381,496	0	26,972,714	37,600	61,300	433,000	896,305	135,766	1,852,996	0	0	69,368	2,148,249	0	85,069,873
ESMERALDAS	833,742	171,619	524,499	48,039	1,094,373		28,500				52,417					69,368	2,081,249		4,963,896
MANABI	3,519,493	596,960	288,990	19,748	6,142,967		410,000				192,234	36,541					9,000		10,095,934
LOS RIOS	1,309,915	254,782		14,835	2,623,899		25,539												4,228,940
GUAYAS	6,687,320	3,030,443	457,002	333,426	17,734,123		26,504,214	37,600	61,300	397,000	622,880	99,225	1,852,996				58,000		59,875,530
EL ORO	1,598,728	436,825		44,742	3,786,134		30,000			36,000		33,234							5,965,663
REGION ORIENTAL	1,262,199	124,000	0	21,992	8,688,554	0	0	0	0	0	0	0	8,500	0	0	0	0	0	10,185,245
NAPO	151,000	34,000			1,292,444								6,000						1,485,444
PASTAZA	152,000	46,000			290,000														478,000
MORONA SANTIAGO	144,499	32,000		3,992	359,891														540,382
ZAMORA CHINCHIPE	84,000	10,000			313,000														407,000
ORELLANA	244,500				845,000														1,089,500
SUCUMBIOS	484,200	2,000		18,000	5,599,219								2,500						6,104,919
REGION INSULAR	130,612	0	0	0	625,673	0	0	0	0	0	0	0	0	0	0	0	0	0	756,285
GALAPAGOS	130,612				625,673														756,285
abril-05	36,611,036	9,890,827	1,270,491	748,256	64,698,130	0	30,788,419	68,710	98,300	433,000	1,979,138	388,712	8,059,218	0	0	69,368	3,407,129	0	158,420,734

VOLUMENES FACTURADOS POR PETROCOMERCIAL "ABASTECEDORA"
PERIODO: MAYO / 2005
- EN GALONES -

PROVINCIAS Y REGIONES	GASOLINA EXTRA	GASOLINA SUPER	PESCA ARTESANAL	DIESEL 1	DIESEL 2	DIESEL PREMIUM	FUEL OIL	MINERAL TURPENTINE	RUBBER SOLVENT	SPRAY OIL	ASFALTO AP-3	ASFALTO RC-250	JET A-1	AVGAS	NAFTA BASE	DILUYENTE	RESIDUO	ABSORVER OIL	TOTAL
REGION SIERRA	21,013,437	5,512,739	0	242,377	25,131,307	0	4,286,458	59,475	102,500	3,000	1,618,078	369,997	6,463,560	0	0	0	1,341,830	0	66,135,758
CARCHI	848,020	38,260		2,000	1,169,850														2,058,130
IMBABURA	854,900	175,670			1,300,300		878,292										301,070		3,510,232
PICHINCHA	10,763,145	3,755,667		188,509	12,357,063		1,081,841	20,475	48,500	3,000	1,486,719	230,365	6,463,560				1,006,760		37,397,614
COTOPAXI	1,101,150	149,019		3,000	1,497,840		89,525					87,341					34,000		2,940,896
TUNGURAHUA	1,780,000	377,667		12,000	1,771,991		72,000				85,646								4,107,574
BOLIVAR	325,901	54,000			408,742														798,003
CHIMBORAZO	1,075,944	178,000			1,283,249		585,000												3,122,193
CAÑAR	542,128	125,600			1,149,445		789,800												2,606,973
AZUAY	2,627,496	481,885		33,888	2,709,912		810,000	30,000	54,000			25,320							6,807,528
LOJA	1,104,753	168,000		2,995	1,482,895							18,393							2,786,648
REGION COSTA	15,583,930	4,549,454	1,361,738	463,555	34,296,759	0	33,318,738	47,350	41,855	497,950	764,872	192,354	2,083,322	0	932,610	748,373	5,611,451	0	100,484,312
ESMERALDAS	929,465	194,480	599,960	55,903	1,168,198		19,000				95,930		9,648			748,373	5,530,451		9,350,808
MANABI	2,617,442	543,570	319,750	21,909	6,231,593		637,000				145,047		8,113						10,524,423
LOS RIOS	1,531,042	270,600		17,818	3,342,395		32,632,738	47,350	41,855	448,000	445,604	123,843	2,083,322		932,610		81,000		5,231,450
GUAYAS	6,874,874	3,096,204	442,028	324,375	19,589,752		30,000			48,950									89,163,596
EL ORO	1,631,107	444,600		44,155	3,964,821														5,224,075
REGION ORIENTAL	1,337,314	133,500	0	32,990	8,563,930	0	0	0	0	0	0	0	3,000	0	0	0	0	0	10,199,380
NAPO	180,000	37,000			1,380,000														1,725,646
PASTAZA	166,000	43,500			268,500														478,000
MORONA SANTIAGO	168,814	38,000		4,990	384,848														596,652
ZAMORA CHINCHIPE	83,500	9,000			306,500														401,000
ORELLANA	238,000				1,007,000														1,246,000
SUCUMBIOS	501,000	6,000		28,000	5,215,082								1,000						5,752,082
REGION INSULAR	146,539	0	0	0	577,448	0	0	0	0	0	0	0	0	0	0	0	0	0	723,987
GALAPAGOS	146,539				577,448														723,987
mayo-05	38,081,220	10,199,693	1,361,738	738,922	68,589,444	0	37,005,196	97,825	144,355	500,950	2,511,596	582,352	9,549,882	0	932,610	748,373	6,953,281	0	177,553,437

VOLUMENES FACTURADOS POR PETROCOMERCIAL "ABASTECEDORA"
PERIODO: JUNIO / 2005
- EN GALONES -

PROVINCIAS Y REGIONES	GASOLINA EXTRA	GASOLINA SUPER	PESCA ARTESANAL	DIESEL 1	DIESEL 2	DIESEL PREMIUM	FUEL OIL	MINERAL TURPENTINE	RUBBER SOLVENT	SPRAY OIL	ASFALTO AP-3	ASFALTO RC-250	JET A-1	AVGAS	NAFTA BASE	DILUYENTE	RESIDUO	ABSORVER OIL	TOTAL
REGION SIERRA	20,969,037	5,567,282	0	239,405	25,335,209	0	5,109,799	51,055	87,600	0	1,670,721	321,923	6,731,998	0	0		1,071,400	0	67,155,429
CARCHI	814,170	42,730			1,184,230														2,041,130
IMBABURA	995,099	189,570			1,355,962			1,669,955											48,200
PICHINCHA	10,629,325	3,724,717		150,888	12,432,779			1,330,387	31,055	45,600			1,478,768	144,852	6,731,998			1,014,700	37,615,680
COTOPAXI	1,130,590	150,500		10,855	1,610,600			101,547										8,500	3,136,690
TUNGURAHUA	1,795,000	388,154		10,000	1,792,990			72,000											4,196,000
BOLIVAR	327,888	50,000			414,670														792,558
CHIMBORAZO	1,106,901	202,000			1,299,102			576,000					37,305						3,221,308
CAÑAR	561,461	131,400			1,151,282			910,200						9,725					2,754,068
AZUAY	2,616,563	529,211		58,711	2,739,987			650,000	20,000	42,000			16,737	25,228					6,698,437
LOJA	1,119,049	179,000		8,950	1,354,709								9,339	8,728					2,679,775
REGION COSTA	15,638,619	4,514,683	1,404,857	446,156	34,217,663	0	26,188,475	37,985	30,160	373,000	887,146	260,429	2,059,224	0	274,890	902,339	3,952,822	0	91,168,448
ESMERALDAS	823,139	165,819	577,230	23,792	1,336,471		19,000				35,237		9,717			902,339	3,925,822		7,848,566
MANABI	2,628,886	537,500	332,130	31,096	6,540,015		687,000				45,565		29,981						10,823,167
LOS RIOS	1,521,017	261,850		16,327	3,258,590								18,832						5,108,289
GUAYAS	9,092,859	3,081,264	495,497	334,062	19,339,569		25,452,475	37,985	30,160	347,000	662,292		2,059,224		274,890		27,000		61,382,093
EL ORO	1,571,718	448,250		40,885	3,743,028		30,000			26,000	92,029		44,423						5,996,333
REGION ORIENTAL	1,294,970	118,500	0	20,000	8,473,709	0	0	0	0	0	72,581	0	3,000	0	0	0	0	0	9,982,769
NAPO	181,500	30,000			1,421,500						64,135		3,000						1,786,135
PASTAZA	158,500	41,500			260,000														458,000
MORONA SANTIAGO	149,470	35,000		2,000	333,908						8,445								528,823
ZAMORA CHINCHIPE	84,000	10,000			277,000														371,000
ORELLANA	261,000				1,035,000														1,296,000
SUCUMBIDOS	482,500	2,000		18,000	5,146,301														5,628,801
REGION INSULAR	210,287	0	0	0	727,390	0	0	0	0	0	0	0	0	0	0	0	0	0	937,677
GALAPAGOS	210,287	0	0	0	727,390	0	0	0	0	0	0	0	0	0	0	0	0	0	937,677
Junio-05	38,112,913	10,200,465	1,404,857	705,561	68,753,971	0	31,298,274	89,040	117,760	373,000	2,610,448	582,352	8,794,222	0	274,890	902,339	5,024,222	0	169,244,314

VOLUMENES FACTURADOS POR PETROCOMERCIAL "ABASTECEDORA"
PERIODO: JULIO / 2005
- EN GALONES -

PROVINCIAS Y REGIONES	GASOLINA EXTRA	GASOLINA SUPER	PESCA ARTESANAL	DIESEL 1	DIESEL 2	DIESEL PREMIUM	FUEL OIL	MINERAL TURPENTINE	RUBBER SOLVENT	SPRAY OIL	ASFALTO AP-3	ASFALTO RC-250	JET A-1	AVGAS	NAFTA BASE	DILUYENTE	RESIDUO	ABSORVER OIL	TOTAL
REGION SIERRA	21,105,884	5,696,552	0	273,789	24,700,175	797,840	5,003,767	61,305	77,600	0	1,880,284	350,731	6,179,920	0	0		1,368,300	0	67,496,147
CARCHI	857,870	50,770			1,163,890														2,072,530
IMBABURA	851,650	174,000			1,327,760		1,343,687												3,697,157
PICHINCHA	10,717,449	3,858,579		185,281	11,513,762	797,840	994,691	31,305	42,600		1,719,130	209,354	6,179,920				1,368,300		37,418,612
COTOPAXI	1,117,457	152,500		24,682	1,607,932		90,589												3,078,627
TUNGURAHUA	1,818,000	391,160		6,000	1,749,990		45,000												4,135,554
BOLIVAR	341,887	55,000		8,000	435,671						103,695		21,709						840,558
CHIMBORAZO	1,094,930	198,000			1,351,094		450,000												3,082,024
CAÑAR	573,272	137,800			1,312,310		1,089,800												3,113,182
AZUAY	3,624,336	494,683		37,896	3,741,381		950,000	30,000	35,000		48,427		15,841						7,017,557
LOJA	1,108,630	196,000		11,930	1,496,385						9,031		18,360						2,840,336
REGION COSTA	15,954,198	4,799,738	1,404,171	539,371	36,622,637	0	26,545,042	24,690	57,500	244,000	823,474	246,514	3,000,067	0	1,212,540	0	63,500	0	91,447,440
ESMERALDAS	890,065	239,699	572,960	35,980	1,327,941		19,000				52,258		9,387						3,147,290
MANABI	2,677,488	560,550	332,710	32,207	6,330,166		665,000				190,956		26,526	613,835					11,429,856
LOS RIOS	1,533,131	262,360		12,408	3,030,226								35,298						4,902,568
GUAYAS	9,175,569	3,148,639	498,501	429,076	22,028,338		25,841,042	24,690	57,500	232,000	483,164		2,386,232		1,212,540		63,500		65,728,203
EL ORO	1,677,945	478,300		29,700	3,905,966		20,000			12,000			33,745						6,239,544
REGION ORIENTAL	1,340,098	140,000	0	14,997	8,103,671	0	0	0	0	0	119,799	8,909	8,358	0	0	0	0	0	9,735,833
NAPO	184,000	40,000			1,345,025						111,326		8,909						1,689,260
PASTAZA	162,000	41,000			252,000									4,358					450,358
MORONA SANTIAGO	161,598	41,000		2,997	309,033						8,474								522,102
ZAMORA CHINCHIPE	86,500	10,000			309,500														406,000
ORELLANA	259,000				1,146,000														1,405,000
SUCUMBIDOS	487,000	8,000		12,000	4,743,113								4,000						5,254,113
REGION INSULAR	158,389	0	0	0	478,772	0	0	0	0	0	0	0	0	0	0	0	0	0	637,161
GALAPAGOS	158,389	0	0	0	478,772	0	0	0	0	0	0	0	0	0	0	0	0	0	637,161
Julio-05	38,558,567	10,546,290	1,404,171	828,157	69,905,255	797,840	31,548,809	85,895	135,100	244,000	2,823,557	696,154	9,188,345	0	1,212,540	0	1,431,800	0	169,316,500

VOLUMENES FACTURADOS POR PETROCOMERCIAL "ABASTECEDORA"
PERIODO: AGOSTO / 2005
- EN GALONES -

PROVINCIAS Y REGIONES	GASOLINA EXTRA	GASOLINA SUPER	PESCA ARTESANAL	DIESEL 1	DIESEL 2	DIESEL PREMIUM	FUEL OIL	MINERAL TURPENTINE	RUBBER SOLVENT	SPRAY OIL	ASFALTO AP-3	ASFALTO RC-250	JET A-1	AVGAS	NAFTA BASE	DILUYENTE	RESIDUO	ABSORVER OIL	TOTAL
REGION SIERRA	21,767,231	5,910,375	0	292,148	25,755,594	1,016,369	5,892,607	67,275	70,050	4,000	2,551,922	443,602	6,414,392	8,651	0	0	1,843,238	0	72,137,444
CARCHI	934,740	69,940			1,309,220		1,309,220												2,311,900
IMBABURA	918,790	298,910			1,475,190		1,475,190												4,113,758
PICHINCHA	10,630,786	3,811,193		218,431	11,684,951	1,016,369	1,363,723	27,275	36,050	3,000	2,236,362	267,107	6,414,392	8,651			1,843,238		39,661,519
COTOPAXI	1,257,860	170,000		13,871	1,766,154		1,04,676												3,369,468
TUNGURAHUA	1,889,500	430,134		12,000	1,814,497		99,000				229,057	27,646							4,501,834
BOLIVAR	379,858	68,000			453,651														901,509
CHIMBORAZO	1,178,927	222,000			1,344,979		369,000												3,122,941
CAÑAR	627,502	167,200			1,461,612		1,111,300												3,377,348
AZUAY	2,673,094	539,998		43,866	2,829,303		1,278,000	40,000	34,000			77,508							7,566,587
LOJA	1,276,284	224,000			1,613,167		3,980			1,000		8,995							3,150,681
REGION COSTA	17,208,866	5,213,090	1,510,999	466,298	40,124,661	0	33,888,859	72,460	48,028	233,000	854,721	331,219	2,861,814	24,689	3,693,831	364,678	3,130,349	0	110,027,662
ESMERALDAS	1,136,118	385,208	648,120	2,852	1,494,942		19,000				43,852						364,678	3,113,849	7,266,719
MANABI	3,115,455	693,640	381,640	29,945	6,230,745		688,000				299,344	66,129	544,625	270					11,977,694
LOS RIOS	1,600,415	314,850		2,970	2,960,336		10,000				57,794		17,684						4,964,049
GUAYAS	9,655,721	3,317,722	483,239	426,470	25,610,711		33,153,859	72,460	48,028	215,000	417,874	231,014	2,317,289	23,419	3,693,831		16,500		79,683,237
EL ORO	1,701,157	501,670		3,960	3,857,927		20,000			18,000	75,758	16,492							6,195,964
REGION ORIENTAL	1,368,957	166,500	0	12,000	7,248,356	0	0	0	0	0	143,344	17,613	20,540	4,307	0	0	0	0	8,981,616
NAPO	291,000	50,000			1,321,919							111,641	8,926						6,696,985
PASTAZA	193,500	51,500			273,000								40	1,300					519,340
MORONA SANTIAGO	180,857	39,000			338,861						31,703	8,687	15,000	3,007					615,115
ZAMORA CHINCHIPE	105,000	14,000			322,000														441,000
ORELLANA	227,000				886,000														1,113,000
SUCUMBIOS	461,800	12,000		12,000	4,109,576														4,594,176
EL ORO	180,477	0	0	0	627,694	0	0	0	0	0	0	0	0	500	0	0	0	0	809,171
GALAPAGOS	180,477				627,694										500				808,671
agosto-05	46,525,531	11,289,965	1,510,999	770,446	73,756,305	1,016,360	39,781,466	139,735	118,078	237,000	3,549,987	792,533	9,296,746	38,147	3,693,831	364,678	5,073,587	0	191,955,394

VOLUMENES FACTURADOS POR PETROCOMERCIAL "ABASTECEDORA"
PERIODO: SEPTIEMBRE / 2005
- EN GALONES -

PROVINCIAS Y REGIONES	GASOLINA EXTRA	GASOLINA SUPER	PESCA ARTESANAL	DIESEL 1	DIESEL 2	DIESEL PREMIUM	FUEL OIL	MINERAL TURPENTINE	RUBBER SOLVENT	SPRAY OIL	ASFALTO AP-3	ASFALTO RC-250	JET A-1	AVGAS	NAFTA BASE	DILUYENTE	RESIDUO	ABSORVER OIL	TOTAL
REGION SIERRA	21,083,184	5,576,613	0	171,646	26,074,059	0	4,964,217	44,055	95,650	6,000	2,656,922	470,508	5,846,896	0	0	0	2,731,262	0	69,621,012
CARCHI	872,400	45,880			1,208,100														2,126,380
IMBABURA	850,100	180,860			1,351,610		823,593											382,300	3,588,463
PICHINCHA	10,584,079	3,762,415		128,520	12,833,596		1,183,236	14,055	49,450	6,000	2,346,086	285,376	5,846,896				2,348,962		39,388,671
COTOPAXI	1,137,907	181,500		24,191	1,893,643		112,888					87,473							3,217,792
TUNGURAHUA	1,819,500	381,664			1,763,000		72,000				157,719								4,212,072
BOLIVAR	358,385	50,000			420,214														838,203
CHIMBORAZO	1,130,871	165,000			1,270,073		567,000												3,132,944
CAÑAR	584,357	141,700			1,493,411		960,400												3,189,522
AZUAY	2,501,269	509,094		16,955	2,505,379		1,145,000	30,000	46,200			135,185							6,921,164
LOJA	1,244,316	198,500			1,980		1,533,033					17,932							3,065,890
REGION COSTA	16,164,483	4,756,707	1,380,654	423,434	42,168,892	0	30,752,265	23,751	41,600	296,000	1,088,758	244,712	2,314,142	140	3,763,200	897,034	6,164,740	0	110,380,571
ESMERALDAS	971,975	247,209	595,980		1,436,545		14,642				17,676		9,365				897,034	6,116,740	10,360,066
MANABI	2,823,375	630,855	315,580	64,019	6,764,916		651,000				377,831	56,624	366,183						12,059,382
LOS RIOS	1,401,455	245,000		16,829	3,034,433		10,000				27,143		8,118						4,742,978
GUAYAS	9,289,911	3,150,903	469,094	342,091	27,213,945		30,046,623	23,751	41,600	194,000	586,169	153,842	1,945,959	140	3,763,200		48,000		77,249,328
EL ORO	1,677,787	482,800		495	3,719,053		30,000			12,000	100,039	16,652		2,000					6,040,616
REGION ORIENTAL	1,350,140	141,500	0	35,500	7,363,198	0	0	0	0	0	119,885	111,534	2,000	0	0	0	0	0	9,012,223
NAPO	176,000	32,000			1,212,747														5,132,281
PASTAZA	172,500	42,500			282,000														497,000
MORONA SANTIAGO	162,389	45,000			271,077						8,352								486,818
ZAMORA CHINCHIPE	97,500	12,000			280,000														399,500
ORELLANA	250,000				869,950														1,219,950
SUCUMBIOS	491,751	10,000		35,500	4,338,424								2,000						4,877,675
REGION INSULAR	130,076	0	0	0	433,756	0	0	0	0	0	0	0	0	0	0	0	0	0	563,832
GALAPAGOS	130,076				433,756														563,832
septiembre-05	38,727,883	10,474,880	1,380,654	630,580	76,039,905	0	35,616,482	67,806	137,250	212,000	3,065,565	715,220	8,163,038	140	3,763,200	897,034	8,896,002	0	189,587,638

VOLUMENES FACTURADOS POR PETROCOMERCIAL "ABASTECEDORA"
PERIODO: OCTUBRE / 2005
- EN GALONES -

PROVINCIAS Y REGIONES	GASOLINA EXTRA	GASOLINA SUPER	PESCA ARTESANAL	DIESEL 1	DIESEL 2	DIESEL PREMIUM	FUEL OIL	MINERAL TURPENTINE	RUBBER SOLVENT	SPRAY OIL	ASFALTO AP-3	ASFALTO RC-250	JET A-1	AVGAS	NAFTA BASE	DILUYENTE	RESIDUO	ABSORVER OIL	TOTAL
REGION SIERRA	21,156,991	5,745,595	0	255,650	26,533,063	426,900	4,054,975	74,573	75,600	4,000	1,834,091	379,973	5,437,666	0	0		1,077,878	0	68,056,557
CARCHI	887,150	50,220			1,177,500	4,000													2,118,870
IMBABURA	878,460	184,620			1,404,200		1,471,753						9,522						3,948,555
PICHINCHA	10,641,288	3,880,624		226,540	12,983,426	421,900	1,416,120	34,575	35,600	4,000	1,836,292	249,324	5,437,666				1,077,878		38,245,233
COTOPAXI	1,173,830	150,500		18,179	1,736,848	1,000	80,102						63,060						3,233,519
TUNGURAHUA	1,827,500	407,712		3,947	1,863,384		54,000				97,799		8,758						4,263,101
BOLIVAR	320,337	52,000		0	435,941								22,854						840,132
CHIMBORAZO	1,090,928	192,000			1,243,084		549,000												3,075,012
CAÑAR	589,225	145,700			1,432,809		240,000						9,629						2,417,363
AZUAY	2,625,848	505,219		6,984	2,696,051		1,134,000	40,000	40,000				8,305						7,056,407
LOJA	1,113,025	177,000			1,559,820								8,519						2,858,364
REGION COSTA	16,588,177	4,743,468	1,384,180	448,144	47,321,491	0	35,960,569	36,270	55,165	303,000	799,193	256,429	2,862,742	0	5,160,330	841,439	4,874,605	0	121,547,191
ESMERALDAS	908,898	216,995	579,081	1,965	1,411,893		9,500									841,439	4,874,605		8,843,339
MANABI	2,978,997	584,719	297,260	53,512	6,523,111		649,000						64,519	769,843					12,149,386
LOS RIOS	1,456,317	267,400		12,870	3,140,209						59,010		27,319						4,963,125
GUAYAS	9,470,286	3,185,654	508,859	377,319	32,540,698		35,282,069	36,270	55,165	285,000	443,378	120,868	2,089,899		5,160,330				89,555,794
EL ORO	1,887,829	488,700		2,475	3,705,580		20,000			18,000	66,380	43,723	3,000						6,035,487
REGION ORIENTAL	1,423,402	131,500	0	17,000	2,847,299	0	0	0	0	0	0	0	0	0	0	0	0	0	9,442,087
NAPO	181,000	43,000			1,386,918								5,000						1,615,918
PASTAZA	173,000	38,500			271,054														482,554
MORONA SANTIAGO	162,402	34,000	1,000		304,982						6,438	9,538							520,360
ZAMORA CHINCHIPE	99,000	6,000			298,500														463,500
ORELLANA	271,000				953,267														1,224,267
SUCUMBIDOS	537,000	10,000		16,000	4,632,498														5,185,498
REGION INSULAR	177,280	0	0	0	706,696	0	0	0	0	0	0	0	0	0	0	0	0	0	883,976
GALAPAGOS	177,280				706,696														883,976
octubre-05	39,227,400	10,620,563	1,384,180	720,794	82,408,458	426,900	40,915,544	110,845	130,765	307,000	2,741,721	645,940	8,305,408	0	5,160,330	841,439	5,952,484	0	109,929,771

VOLUMENES FACTURADOS POR PETROCOMERCIAL "ABASTECEDORA"
PERIODO: NOVIEMBRE / 2005
- EN GALONES -

PROVINCIAS Y REGIONES	GASOLINA EXTRA	GASOLINA SUPER	PESCA ARTESANAL	DIESEL 1	DIESEL 2	DIESEL PREMIUM	FUEL OIL	MINERAL TURPENTINE	RUBBER SOLVENT	SPRAY OIL	ASFALTO AP-3	ASFALTO RC-250	JET A-1	AVGAS	NAFTA BASE	DILUYENTE	RESIDUO	ABSORVER OIL	TOTAL
REGION SIERRA	21,295,614	5,813,723	0	251,393	26,446,998	0	4,839,118	16,495	46,050	6,000	1,738,862	335,640	5,325,296	0	0		992,260	0	67,107,449
CARCHI	859,900	47,990			1,212,100														2,159,900
IMBABURA	853,630	176,660			1,284,720		1,297,859												3,615,969
PICHINCHA	10,744,754	3,929,432		232,525	13,108,353		1,086,433	6,495	20,050	6,000	1,661,219	248,137	5,325,296				992,260		37,360,954
COTOPAXI	1,163,257	154,500		9,880	1,878,057		76,426						17,124						3,099,244
TUNGURAHUA	1,803,000	402,136		2,000	1,833,416		81,000				51,089		17,759						4,130,412
BOLIVAR	334,342	54,500			383,441								9,547						781,830
CHIMBORAZO	1,097,944	189,000			1,249,023		423,000				8,117								2,897,084
CAÑAR	592,930	150,200			1,381,609		896,300						9,659						3,030,698
AZUAY	2,619,822	515,805		6,988	2,801,564		978,000	10,000	28,000		184,375	334,04							7,010,020
LOJA	1,186,035	193,500			1,514,713														2,894,248
REGION COSTA	16,006,496	4,753,337	1,512,250	416,296	42,940,723	0	32,304,610	8,016	19,966	298,000	698,591	269,198	2,514,699	0	1,259,874	403,452	5,468,682	0	106,874,180
ESMERALDAS	884,351	232,524	621,720		1,401,577		9,500				8,957						403,452	5,468,682	9,023,663
MANABI	2,805,549	624,201	402,380	51,850	6,964,023		679,000				110,898	50,239	542,753						12,239,894
LOS RIOS	1,431,139	259,700		14,850	3,083,478						42,056		27,738						4,859,862
GUAYAS	9,220,777	3,150,412	488,150	329,311	27,646,312		31,996,110	8,016	19,966	280,000	476,036	155,030	1,968,346		1,259,874		8,000		76,605,340
EL ORO	1,863,670	488,500		21,285	3,945,334		20,000			18,000	59,944	36,180	3,000						6,154,422
REGION ORIENTAL	1,364,496	139,500	0	18,000	8,120,682	0	0	0	0	0	8,341	0	8,000	0	0	0	0	0	9,659,019
NAPO	189,000	34,000			1,156,131								3,000						1,382,131
PASTAZA	175,422	47,500			302,225														525,147
MORONA SANTIAGO	173,074	35,000			315,980						8,341								532,395
ZAMORA CHINCHIPE	90,000	15,000			300,000														415,000
ORELLANA	257,000				1,201,390								1,000						1,459,390
SUCUMBIDOS	478,000	8,000		18,000	4,835,956								4,000						5,343,956
REGION INSULAR	145,384	0	0	0	561,272	0	0	0	0	0	0	0	0	0	0	0	0	0	706,656
GALAPAGOS	145,384				561,272														706,656
noviembre-05	38,810,980	10,705,560	1,512,250	685,689	78,069,675	0	37,143,728	24,511	65,016	304,000	2,445,795	604,838	7,647,995	0	1,259,874	403,452	6,461,942	0	185,347,304

VOLUMENES FACTURADOS POR PETROCOMERCIAL "ABASTECEDORA"
PERIODO: DICIEMBRE/2005
- EN GALONES -

PROVINCIAS Y REGIONES	GASOLINA EXTRA	GASOLINA SUPER	PESCA ARTESANAL	DIESEL 1	DIESEL 2	DIESEL PREMIUM	FUEL OIL	MNERAL TURPENTINE	RUBBER SOLVENT	SPRAY OIL	ASFALTO AP-3	ASFALTO RC-250	JET A-1	AVGAS	NAFTA BASE	DILUYENTE	RESIDUO	ABSORVER OIL	TOTAL
REGION SIERRA	23,320,014	6,372,607	0	224,233	28,713,733	0	5,474,345	74,220	84,100	0	1,648,898	319,527	5,842,521	0	0	0	1,569,620	0	73,643,819
CARCHI	1,021,610	71,540			1,310,920														2,405,070
IMBABURA	961,830	215,540			1,500,110														4,447,095
PICHINCHA	11,748,794	4,285,753		203,287	14,222,705		1,141,634	34,220	38,100			1,496,576	192,766	5,842,521			1,569,620		40,755,916
COTOPAXI	1,255,780	181,500		3,946	1,692,995		108,530						17,110						3,289,861
TUNGURAHUA	1,959,000	444,100		6,000	2,003,997		45,000					17,804							4,478,061
BOLIVAR	332,810	59,500		10,000	425,869								19,234						847,413
CHIMBORAZO	1,249,867	210,000			1,400,983		540,000					15,453							3,416,303
CANAR	665,138	168,100			1,295,627		970,800												3,208,981
AZUAY	2,888,206	566,074			3,005,470		938,000	40,000	46,000				53,773						7,554,240
LOJA	1,216,979	190,500			1,755,057								65,193						3,272,929
REGION COSTA	17,939,104	5,559,326	1,677,439	338,904	49,787,540	0	32,694,555	36,800	48,672	351,000	1,048,328	213,324	2,617,125	0	5,036,388	741,175	6,006,287	0	124,096,169
ESMERALDAS	1,061,143	296,241	736,270		1,563,976		19,000									741,175	6,006,287		10,424,092
MANABI	2,971,002	719,950	371,700	58,841	7,716,601		759,000					143,297	39,275	348,605					13,123,371
LOS RIOS	1,684,981	303,170		27,728	3,335,196							53,113	71,884						5,478,770
GUAYAS	10,418,998	3,695,365	569,469	221,545	32,872,857		31,896,555	36,800	48,872	333,000			80,585	2,265,520	5,036,388				88,226,551
EL ORO	1,803,080	545,600		30,690	4,298,911		20,000			18,000			100,622	25,481	3,000				6,845,384
REGION ORIENTAL	1,451,117	149,000	0	25,000	8,398,187	0	0	0	0	0	127,510	18,978	0	0	0	0	0	0	10,169,792
NAPO	196,000	48,000			1,274,251							119,029	9,464						1,648,744
PASTAZA	167,000	44,000			297,271														509,271
MORONA SANTIAGO	185,617	37,000			321,960							8,482	9,514						562,573
ZAMORA CHINCHIPE	101,500	8,000			332,500														442,000
ORELLANA	292,000				1,283,000														1,575,000
SUCUMBIOS	507,000	12,000		25,000	4,889,205														5,433,205
REGION INSULAR	173,581	0	0	0	619,798	0	0	0	0	0	0	0	0	0	0	0	0	0	793,339
GALAPAGOS	173,581	0	0	0	619,798	0	0	0	0	0	0	0	0	0	0	0	0	0	793,339
diciembre-05	42,883,816	12,080,933	1,677,439	588,137	87,519,218	0	38,168,900	111,020	132,072	351,000	2,824,737	551,830	8,459,646	0	5,036,388	741,175	7,575,907	0	208,703,119

FUENTE: PETROECUADOR

ELABORACION: DNH - LIQUIDACIONES Y ESTADISTICAS - ESTADISTICA

VOLUMENES FACTURADOS POR PETROCOMERCIAL "ABASTECEDORA" A EMPRESAS COMERCIALIZADORAS
2 0 0 5
EN GALONES

PROVINCIAS Y REGIONES	GASOLINA EXTRA	GASOLINA SUPER	PESCA ARTESANAL	DIESEL 1	DIESEL 2	DIESEL PREMIUM	FUEL OIL	MNERAL TURPENTINE	RUBBER SOLVENT	SPRAY OIL	ASFALTO AP-3	ASFALTO RC-250	JET A-1	AVGAS	NAFTA BASE	DILUYENTE	RESIDUO	ABSORVER OIL	TOTAL
REGION SIERRA	252,134,770	67,162,860	0	3,015,178	299,897,786	6,153,600	58,386,588	564,307	904,350	27,000	21,453,878	4,339,882	73,467,865	8,651	0	0	16,970,789	0	806,487,503
CARCHI	10,111,130	578,920		3,000	11,927,000	4,000	0	0	0	0	0	0	0	0	0	0	0	0	24,626,050
IMBABURA	10,531,590	2,193,130		0	16,268,330	0	16,785,097	0	0	0	0	28,505	0	0	0	0	800,130	0	45,606,782
PICHINCHA	127,324,810	45,109,711		2,329,375	144,733,220	6,148,600	244,307	440,950	22,000	19,491,096	2,771,038	73,467,865	8,651	0	0	0	17,893,159	0	453,888,805
COTOPAXI	13,641,053	1,809,010		123,574	18,965,909	1,000	1,105,169	0	0	0	0	827,195	0	0	0	0	68,000	0	36,540,910
TUNGURAHUA	21,717,000	4,712,627		94,947	21,074,756	0	819,000	0	0	0	1,094,698	119,896	0	0	0	0	0	0	43,632,924
BOLIVAR	3,892,810	639,000		30,000	4,730,043	0	0	0	0	0	0	70,599	0	0	0	0	0	0	9,362,452
CHIMBORAZO	13,311,813	2,298,000		0	15,569,052	0	5,888,000	0	0	0	68,570	22,898	0	0	0	0	0	0	36,946,334
CANAR	6,824,082	1,646,900		0	14,834,142	0	9,978,800	0	0	0	11,041	0	0	0	0	0	126,000	0	33,440,785
AZUAY	31,203,704	6,019,062		379,594	32,242,568	0	11,106,500	320,000	463,400	0	624,930	248,865	200	0	0	0	83,500	0	82,693,323
LOJA	13,574,778	2,168,500		54,688	17,552,766	0	0	0	0	5,000	174,583	178,843	0	0	0	0	0	0	33,709,159
REGION COSTA	190,050,857	56,315,760	16,282,819	5,250,447	463,104,237	0	373,931,417	474,367	443,406	4,116,450	11,450,469	2,831,371	27,635,688	24,829	25,553,067	7,236,365	53,460,847	4,000	1,238,166,396
ESMERALDAS	11,107,754	2,822,069	6,665,430	302,805	15,520,409	0	63,805	297,229	0	0	506,370	63,805	0	0	0	7,236,365	52,020,246	0	96,542,483
MANABI	32,720,100	6,972,695	3,953,410	433,618	75,240,055	0	7,879,308	0	0	0	2,194,237	462,195	3,185,744	270	0	0	36,500	0	132,988,132
LOS RIOS	17,361,132	3,195,949		171,285	35,270,297	0	100,000	0	0	0	463,927	274,448	0	0	0	0	0	0	56,837,035
GUAYAS	109,177,226	37,761,702	5,663,979	4,010,127	291,262,345	0	365,364,880	474,367	443,406	3,784,500	7,590,440	1,739,239	24,438,344	23,559	25,553,067	0	1,404,101	4,000	878,695,282
EL ORO	19,684,645	5,563,345		332,615	45,811,131	0	290,000	0	0	0	331,950	785,495	291,684	1,000	0	0	0	0	73,103,465
REGION ORIENTAL	15,927,301	1,630,000	0	283,428	96,380,893	0	0	0	0	0	782,630	55,038	67,398	4,307	0	0	0	0	115,130,996
NAPO	2,121,500	460,000		4,000	15,350,863	0	0	0	0	0	700,396	27,299	27,500	0	0	0	0	0	18,691,558
PASTAZA	1,973,922	536,000		0	3,080,050	0	0	0	0	0	4,398	1,300	0	0	0	0	0	0	5,585,670
MORONA SANTIAGO	1,877,185	442,000		30,928	4,123,132	0	0	0	0	0	82,234	27,739	15,000	3,007	0	0	0	0	5,701,225
ZAMORA CHINCHIPE	1,089,993	118,000		0	3,589,994	0	0	0	0	0	0	0	0	0	0	0	0	0	4,787,987
ORELLANA	3,010,000	0		0	11,865,107	0	0	0	0	0	0	0	2,000	0	0	0	0	0	14,877,107
SUCUMBIOS	5,754,701	84,000		248,500	58,371,747	0	0	0	0	0	0	0	18,500	0	0	0	0	0	64,477,448
REGION INSULAR	1,999,969	0	0	0	7,151,629	0	0	0	0	0	0	0	0	590	0	0	0	0	9,052,098
GALAPAGOS	1,999,969	0	0	0	7,151,629	0	0	0	0	0	0	0	0	590	0	0	0	0	9,052,098
Junio-05	460,012,897	125,168,620	16,282,819	8,549,053	866,534,546	6,153,600	432,318,905	1,038,674	1,347,756	4,143,450	33,686,977	7,226,291	101,170,951	38,297	25,553,067	7,236,365	72,431,635	4,000	2,168,836,993

FUENTE: PETROECUADOR

ELABORACION: DNH - LIQUIDACIONES Y ESTADISTICAS - ESTADISTICA

VOLUMENES FACTURADOS POR PETROCOMERCIAL "ABASTECEDORA" A PROVINCIAS POR MESES
2 0 0 5
-EN GALONES-

PROVINCIAS Y REGIONES	ENERO	FEBRERO	MARZO	ABRIL	MAYO	JUNIO	JULIO	AGOSTO	SEPTIEMBRE	OCTUBRE	NOVIEMBRE	AGOSTO	DICIEMBRE	TOTAL
REGION SIERRA	64,672,737	62,363,090	65,608,761	62,489,331	66,135,758	67,155,429	67,496,147	72,137,444	69,621,012	68,056,557	67,107,449	67,107,449	73,643,819	806,487,505
CARCHI	1,613,500	1,644,450	2,079,400	1,994,700	2,058,130	2,041,130	2,072,530	2,311,900	2,126,380	2,118,870	2,159,990	2,159,990	2,405,070	24,626,500
IMBABURA	3,736,161	3,915,971	3,976,464	2,987,635	3,510,232	4,110,375	3,697,157	4,173,758	3,588,463	3,948,555	3,612,969	4,447,045	4,447,045	45,606,784
PICHINCHA	37,022,775	36,192,243	37,253,053	35,474,078	37,397,414	37,515,083	37,618,612	39,061,519	39,388,671	38,245,233	37,360,954	37,360,954	40,735,976	453,868,805
COTOPAXI	2,801,659	2,673,559	2,855,649	2,874,058	2,940,866	3,138,699	3,078,627	3,369,468	3,217,702	3,233,519	3,099,244	3,233,519	3,259,861	36,540,910
TUNGURAHUA	3,827,273	3,645,361	4,121,235	3,956,507	4,107,574	4,196,000	4,135,554	4,501,834	4,421,072	4,263,101	4,190,412	4,421,072	4,476,001	49,832,924
BOLIVAR	658,238	669,695	719,634	674,679	798,003	792,558	840,558	901,509	838,203	840,132	781,330	840,132	847,413	9,382,452
CHIMBORAZO	2,865,083	2,909,055	3,026,582	3,005,905	3,122,193	3,221,308	3,082,024	3,122,841	3,132,944	3,075,012	2,967,084	3,132,944	3,416,303	36,846,334
CAÑAR	2,619,943	2,177,899	2,399,300	2,592,495	2,606,973	2,764,089	3,113,192	3,377,349	3,189,522	2,417,363	3,030,698	3,030,698	3,206,961	33,490,765
AZUAY	6,898,918	6,186,951	6,741,437	6,454,867	6,807,526	6,898,437	7,017,567	7,566,587	6,921,154	7,066,407	7,010,020	7,066,407	7,554,240	82,993,323
LOJA	2,836,187	2,364,875	2,534,010	2,485,216	2,796,648	2,679,775	2,840,336	3,150,681	3,006,890	2,868,364	2,894,248	3,006,890	3,272,929	33,709,159
REGION COSTA	111,737,802	90,674,374	92,638,414	85,069,873	100,494,312	91,168,448	91,447,440	110,027,662	110,390,571	121,547,151	108,874,180	108,874,180	124,096,169	1,236,166,395
ESMERALDAS	9,038,998	7,772,444	8,175,673	8,903,806	9,350,808	7,848,566	9,350,808	9,350,808	9,350,808	9,350,808	9,350,808	9,350,808	9,350,808	96,542,483
MANABI	9,996,239	8,291,747	10,095,060	10,095,934	10,524,423	10,623,167	11,429,636	11,977,694	12,050,382	12,149,396	12,330,894	12,330,894	13,123,371	132,988,132
LOS RIOS	4,366,371	3,845,907	4,146,725	4,228,940	6,231,460	5,108,289	4,892,568	4,964,049	4,742,978	4,963,125	4,859,862	4,859,862	5,476,770	56,837,025
GUAYAS	82,324,579	65,646,666	63,244,404	59,875,530	69,163,556	61,392,093	65,728,203	79,683,237	77,249,328	89,555,794	76,605,340	88,226,561	88,226,561	878,695,280
EL ORO	6,011,615	5,617,610	5,776,553	5,965,663	6,224,075	5,996,333	6,239,544	6,195,964	6,040,816	6,035,487	6,154,422	6,154,422	6,845,384	73,103,465
REGION ORIENTAL	9,263,325	8,677,323	9,902,392	10,105,245	10,199,380	9,982,760	9,735,833	8,961,616	9,012,223	9,442,087	9,659,019	10,169,792	115,130,996	1,136,588,481
NAPO	1,417,000	1,308,289	1,487,725	1,485,444	1,725,646	1,700,135	1,689,260	1,698,985	1,532,281	1,615,918	1,382,131	1,648,744	18,691,558	
PASTAZA	393,000	390,000	438,000	478,000	478,000	458,000	458,000	519,340	497,000	492,554	525,147	508,271	508,271	5,985,670
MORONA SANTIAGO	610,125	577,777	608,104	540,382	598,652	528,823	529,102	615,115	498,818	532,395	562,873	562,873	6,791,225	
ZAMORA CHINCHIPE	364,000	345,967	402,000	407,000	401,000	371,000	406,000	441,000	398,500	403,500	416,000	442,000	4,797,967	
ORELLANA	1,074,332	1,035,678	1,198,000	1,089,500	1,246,000	1,296,000	1,405,000	1,113,000	1,218,950	1,224,257	1,459,390	1,575,000	14,877,107	
SUCUMBIOS	5,445,868	5,019,592	5,827,653	6,104,916	5,752,082	6,298,811	5,254,113	4,594,176	4,877,675	5,195,498	5,343,596	5,433,205	6,477,448	
REGION INSULAR	630,693	690,376	699,445	756,285	723,987	937,677	637,161	808,671	563,832	693,876	706,656	793,339	9,052,098	
GALAPAGOS	630,693	690,376	699,445	756,285	723,987	937,677	637,161	808,671	563,832	693,876	706,656	793,339	9,052,098	
Junio-05	188,304,557	162,515,114	168,859,812	158,420,734	177,553,437	163,244,314	169,316,589	191,855,934	183,697,638	193,929,771	166,347,804	166,347,804	208,703,119	2,168,538,933

FUENTE: PETROECUADOR
ELABORACION: DNH - COORDINACION DE LIQUIDACION Y ESTADISTICAS - ESTADISTICA

VOLUMENES FACTURADOS POR PETROCOMERCIAL "ABASTECEDORA" A PROVINCIAS POR MESES
2 0 0 5
-EN BARRILES-

PROVINCIAS Y REGIONES	ENERO	FEBRERO	MARZO	ABRIL	MAYO	JUNIO	JULIO	AGOSTO	SEPTIEMBRE	OCTUBRE	NOVIEMBRE	AGOSTO	DICIEMBRE	TOTAL
REGION SIERRA	1,539,827	1,484,835	1,562,113	1,487,841	1,574,661	1,598,539	1,607,051	1,717,558	1,657,643	1,620,394	1,597,796	1,620,394	1,753,424	19,282,083
CARCHI	38,417	39,154	49,510	47,493	49,003	48,598	49,346	55,045	50,628	50,449	51,428	51,428	57,264	586,335
IMBABURA	88,956	93,237	82,344	71,134	83,577	97,866	88,028	99,375	85,440	94,013	86,023	105,882	105,882	1,085,876
PICHINCHA	881,495	861,792	886,977	844,621	890,419	893,216	895,681	944,322	937,826	910,601	889,547	910,601	970,380	10,806,876
COTOPAXI	66,706	63,656	67,992	68,430	70,021	74,683	73,301	80,225	76,612	76,989	73,792	76,989	77,616	870,022
TUNGURAHUA	91,126	86,794	98,125	94,203	97,789	99,935	98,466	107,187	100,267	101,502	99,772	101,502	108,571	1,191,736
BOLIVAR	15,672	15,945	17,134	16,064	19,000	18,870	20,013	21,465	19,957	20,003	18,615	20,003	20,176	222,916
CHIMBORAZO	68,216	69,263	72,061	71,589	74,338	76,688	73,382	74,594	73,215	73,215	70,645	73,215	81,341	879,675
CAÑAR	62,213	51,855	57,126	61,488	62,071	65,811	74,123	80,413	75,941	67,566	72,159	67,566	76,404	797,161
AZUAY	159,498	146,832	160,510	153,666	162,084	159,487	167,085	180,157	164,790	168,010	166,905	168,010	179,863	1,968,889
LOJA	67,528	66,307	60,334	59,172	66,349	63,894	67,627	75,016	71,569	68,056	68,911	68,056	77,927	802,999
REGION COSTA	3,660,424	2,158,914	2,295,877	2,025,473	2,393,722	2,178,677	2,177,320	2,619,706	2,626,347	2,893,980	2,592,242	2,592,242	2,954,671	29,460,152
ESMERALDAS	215,214	173,153	218,468	116,757	222,638	186,871	74,935	171,599	245,406	210,556	214,849	210,556	248,193	2,298,631
MANABI	238,006	197,423	245,120	240,379	250,582	257,694	272,139	285,183	286,914	289,271	291,212	291,212	312,461	3,166,384
LOS RIOS	103,961	91,569	98,732	100,689	124,558	121,626	116,728	118,192	112,928	118,170	115,711	118,170	130,399	1,353,263
GUAYAS	1,960,109	1,563,016	1,605,819	1,425,608	1,646,751	1,461,716	1,564,957	1,897,220	1,839,270	2,132,281	1,823,937	1,823,937	2,100,632	20,921,316
EL ORO	143,134	133,353	137,537	142,040	149,192	142,770	148,561	147,523	143,829	143,702	146,534	143,702	162,985	1,740,559
REGION ORIENTAL	229,555	206,603	235,771	240,691	242,842	237,685	231,906	213,848	214,577	224,812	229,977	224,812	242,138	2,741,214
NAPO	33,738	31,150	35,422	35,368	41,087	40,479	40,220	40,452	36,463	38,474	32,908	38,474	39,256	445,037
PASTAZA	8,381	8,286	10,429	11,381	11,381	10,905	10,937	12,365	11,833	11,489	12,604	11,489	12,102	132,992
MORONA SANTIAGO	14,527	13,757	14,479	12,866	14,206	12,591	12,431	14,646	11,591	12,390	12,676	12,390	13,395	159,553
ZAMORA CHINCHIPE	8,987	8,238	9,571	9,690	9,548	8,833	9,687	10,500	9,488	9,607	9,906	9,607	10,524	114,239
ORELLANA	25,578	24,669	27,119	25,940	29,667	30,867	33,452	28,500	29,046	29,149	34,747	29,149	37,500	354,217
SUCUMBIOS	129,664	119,514	138,752	145,355	136,594	134,019	125,098	109,385	116,135	123,702	127,237	123,702	129,362	1,535,177
REGION INSULAR	15,017	19,057	19,273	18,007	17,238	22,326	15,171	19,254	13,425	21,047	16,825	21,047	16,825	215,526
GALAPAGOS	15,017	19,057	19,273	18,007	17,238	22,326	15,171	19,254	13,425	21,047	16,825	21,047	16,825	215,526
2005	4,435,823	3,869,498	4,022,834	3,771,922	4,227,463	4,029,627	4,031,347	4,570,367	4,513,991	4,760,233	4,436,841	4,760,233	4,969,122	51,638,976
2004	3,822,879	3,029,269	3,028,761	3,899,874	3,704,812	3,511,745	3,017,726	3,679,997	3,960,487	4,433,062	4,122,087	4,433,062	4,258,637	47,906,161

FUENTE: PETROECUADOR
ELABORACION: DNH - COORDINACION DE LIQUIDACION Y ESTADISTICAS - ESTADISTICA

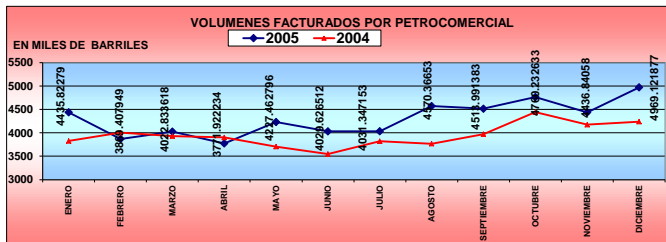

VENTA DE GAS LICUADO DEL PETROLEO POR COMPAÑÍAS

2 0 5

-En Kilos-

COMPañIA	ENERO	FEBRERO	MARZO	ABRIL	MAYO	JUNIO	JULIO	AGOSTO	SEPTIEMBRE	OCTUBRE	NOVIEMBRE	DICIEMBRE	TOTAL
AGIP	24.318.272	22.416.396	26.194.176	25.529.731	27.070.372	27.539.237	26.349.186	27.147.803	28.733.323	28.554.314	27.575.818	28.160.546	319.589.164
DURAGAS	26.787.287	23.648.144	27.087.798	26.516.066	27.674.543	28.458.612	28.735.809	27.639.634	29.190.774	29.961.941	28.094.528	28.582.664	332.377.800
CONGAS	12.163.451	10.822.934	12.070.162	12.120.435	12.875.071	13.715.236	13.789.963	13.126.625	14.229.189	14.071.177	13.362.262	13.487.579	155.863.694
AUTOGAS	354.565	381.925	436.340	389.736	443.517	410.033	482.360	318.899	241.297	411.309	413.660	468.704	4.750.335
AUSTROGAS	2.058.179	1.724.896	2.138.975	2.163.875	2.115.157	2.273.051	2.124.228	2.362.165	2.202.850	2.370.600	2.240.253	2.352.009	26.126.238
ESAIN	387.945	390.945	419.175	376.710	406.320	490.580	476.355	476.205	434.685	476.595	448.545	436.155	5.220.195
LOJAGAS	1.330.943	1.259.430	1.455.468	1.408.096	1.431.748	1.528.765	1.551.353	1.542.046	1.537.066	1.494.461	1.482.587	1.582.014	17.603.997
PETROCOMERCIAL	5.000	0	5.000	0	0	5.413	0	5.000	5.000	5.000	0	5.000	35.413
ECOGAS	58.593	58.662	61.057	62.302	59.525	80.869	60.378	62.699	62.304	61.196	62.505	62.153	752.335
COEQUAGAS	0	0	0	0	0	0	0	0	0	0	0	0	0
MENDOOGAS	1.634.039	1.421.618	1.619.982	1.872.529	1.797.285	1.817.420	2.024.732	1.937.946	1.370.140	1.406.036	1.278.123	1.486.993	19.676.843
GASGUAYAS	87.161	83.456	89.563	83.440	93.021	96.252	102.344	94.313	100.168	89.666	93.425	89.881	1.122.690
En Kilos	69.205.435	62.208.396	71.577.696	70.522.920	73.966.559	76.415.548	75.696.308	74.713.328	78.106.826	78.912.296	75.051.706	76.741.698	883.118.704
En Barriles	896.241	724.726	833.880	821.582	861.710	890.241	881.862	870.410	909.945	919.326	874.352	894.041	10.288.333

FUENTE: PETROECUADOR Y CIA. COMERCIALIZADORAS DE GLP
ELABORACION: DNH - LIQUIDACIONES Y ESTADISTICAS

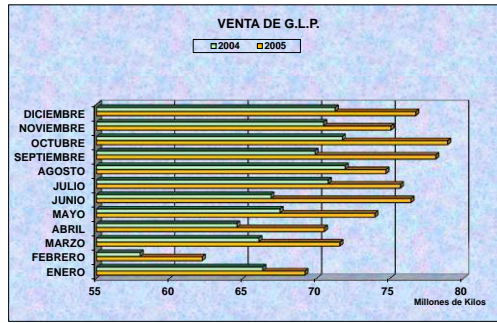

FUENTE: PETROECUADOR Y CIA. COMERCIALIZADORAS DE GLP
ELABORACION: DNH - COORDINACION LIQUIDACIONES Y ESTADISTICAS - ESTADISTICA

COMPARATIVO DE VENTAS DEL GAS LICUADO DEL PETROLEO
2004-2005

-En Kilos-

COMPañIAS	2005	2004	DISTRIBUCION % 2005
DURAGAS	332.377.800	306.040.557	37.84
AGIPECUADOR	319.589.164	290.790.463	36.19
CONGAS	155.863.694	139.869.018	17.85
AUSTROGAS	26.126.238	21.830.680	2.96
MENDOOGAS	19.676.843	20.926.791	2.23
LOJAGAS	17.603.997	17.452.994	1.89
ESAIN S.A.	5.220.195	10.069.605	0.59
AUTOGAS	4.750.335	4.297.815	0.54
GASGUAYAS	1.122.690	1.094.639	0.13
ECOGAS S.A.	752.335	815.752	0.09
PETROCOMERCIAL	35.413	22.815	0.00
COEQUAGAS	0	2.303.738	0.00
EN KILOS	883.118.704	815.454.867	100.00
En Barriles	10.288.333	9.500.049	8.851.423

FUENTE: PETROECUADOR
ELABORACION: DNH - COORDINACION DE LIQUIDACION Y ESTADISTICAS - ESTADISTICA

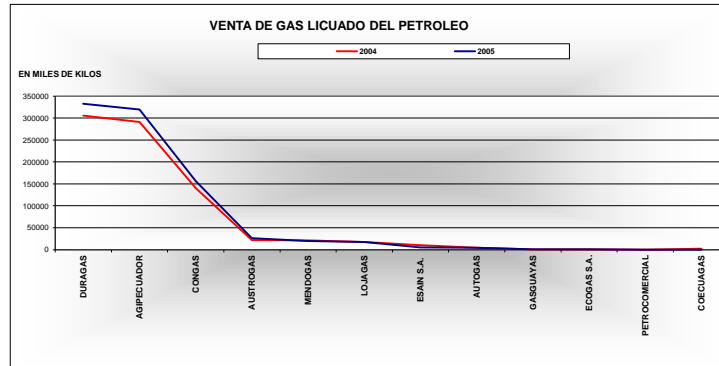

FUENTE: PETROECUADOR
ELABORACION: DNH - COORDINACION DE LIQUIDACION Y ESTADISTICAS - ESTADISTICA

VENTA DE GAS LICUADO DEL PETROLEO POR PROVINCIA Y REGION

2 0 0 5

-En Kilos-

PROVINCIAS Y REGIONES	ENERO	FEBRERO	MARZO	ABRIL	MAYO	JUNIO	JULIO	AGOSTO	SEPTIEMBRE	OCTUBRE	NOVIEMBRE	DICIEMBRE	TOTAL
REGION SIERRA	32,166,259	28,729,673	32,885,522	32,175,817	33,904,976	33,274,507	33,670,851	33,056,847	34,403,448	34,483,634	33,251,262	34,028,265	396,033,059
CARCHI	1,570,755	1,501,125	1,613,265	1,613,265	1,595,415	1,698,675	1,676,565	1,609,215	1,454,205	1,207,635	1,296,615	1,196,515	16,409,985
IMBABURA	1,444,835	1,430,331	1,579,594	1,567,947	1,659,916	1,670,617	1,631,425	1,385,709	1,595,385	1,410,934	1,535,706	1,907,119	16,649,616
PICHINCHA	14,816,744	13,272,277	15,161,377	14,405,749	16,123,352	14,935,959	15,147,368	14,745,706	15,847,464	15,940,994	15,085,614	15,805,401	181,307,635
COTOPAXI	5,783,258	4,689,989	5,366,665	5,340,195	5,311,176	5,322,575	5,865,133	5,681,294	6,117,524	6,346,201	6,174,597	5,734,918	67,377,625
TUNGURAHUA	1,172,060	1,133,494	1,300,041	1,237,488	1,238,900	1,366,815	1,281,866	1,384,994	1,657,774	1,492,062	1,417,542	1,471,832	16,154,868
BOLIVAR	306,035	280,425	303,005	273,925	284,435	268,800	282,815	290,325	343,440	390,715	309,150	242,055	3,575,125
CHIMBORAZO	2,723,954	2,481,823	2,840,963	3,031,150	2,993,405	3,004,795	3,011,777	2,831,730	2,422,804	2,629,091	2,529,846	2,634,191	33,135,429
CAÑAR	19,125	22,770	1,732,756	42,090	51,765	49,920	47,055	46,380	37,425	26,590	33,090	27,840	213,957,95
AZUAY	3,000,650	2,684,009	3,125,664	3,256,212	3,214,834	3,427,586	3,315,494	3,639,448	3,390,539	3,544,961	3,366,511	3,436,360	39,322,190
LOJA	1,330,943	1,259,430	1,455,468	1,408,096	1,431,748	1,528,765	1,551,353	1,542,046	1,537,086	1,454,461	1,482,587	1,582,014	17,603,997
REGION COSTA	35,683,701	32,253,678	37,213,384	36,968,718	36,555,853	41,749,653	40,545,622	40,160,504	42,001,425	42,745,362	40,167,649	40,976,393	469,021,942
ESMERALDAS	958,050	549,345	580,890	528,380	314,610	359,910	293,895	344,685	329,055	433,350	373,710	435,630	5,361,510
MANABI	3,960,758	3,554,420	4,138,283	3,844,373	4,225,379	3,951,663	4,056,520	3,817,525	4,359,588	4,417,899	3,968,132	4,329,150	48,370,370
LOS RIOS	3,495,939	3,268,366	3,413,654	3,287,709	3,738,063	3,733,387	3,518,655	3,274,792	3,702,758	3,780,649	3,421,282	3,331,470	41,968,834
GUAYAS	23,955,606	21,889,676	25,696,000	26,142,255	26,789,701	31,212,449	28,981,480	29,296,850	29,753,269	30,170,895	28,868,330	29,016,045	331,772,556
EL ORO	3,313,348	2,991,871	3,383,257	3,266,001	3,484,070	2,850,244	3,695,502	3,424,652	3,856,755	3,942,659	3,536,185	3,864,128	41,608,672
REGION ORIENTAL	1,242,265	1,169,085	1,417,245	1,340,045	1,436,205	1,309,608	1,363,060	1,424,545	1,615,720	1,609,935	1,532,415	1,664,605	17,124,733
NAPO	38,970	19,635	30,225	30,720	17,700	19,845	37,860	144,255	196,710	156,450	158,190	163,770	1,044,330
PASTAZA	-	-	-	-	-	-	13,470	59,040	49,195	39,585	33,975	40,465	222,720
MORONA SANTIAGO	204,420	208,365	304,485	289,325	318,300	242,310	252,630	267,030	300,945	270,345	278,095	284,700	3,200,940
ZAMORA CHINCHIPE	-	-	-	-	-	-	-	-	-	-	-	-	-
SUCUMBIOS	998,875	941,085	1,082,535	1,040,000	1,100,205	1,047,453	999,100	963,220	1,102,870	1,143,550	1,062,165	1,175,680	12,656,743
REGION INSULAR	111,210	55,950	61,545	38,340	69,525	81,790	116,775	71,430	86,235	73,365	100,380	72,435	938,970
GALAPAGOS	111,210	55,950	61,545	38,340	69,525	81,790	116,775	71,430	86,235	73,365	100,380	72,435	938,970
2005	68,205,435	62,206,396	71,577,698	70,522,920	73,866,559	76,415,548	75,698,368	74,713,326	78,106,826	78,912,296	75,051,706	76,741,698	883,118,704
2004	66,329,542	57,987,810	66,064,156	64,564,917	67,506,783	66,898,461	70,790,686	71,944,684	69,890,652	71,745,939	70,474,054	71,257,182	815,454,867
VARIACION %	4.34	7.28	8.35	9.23	9.57	14.23	6.93	3.85	11.76	9.99	6.50	7.70	8.30

FUENTE: PETROECUADOR Y CIA.S. COMERCIALIZADORAS DE GLP

ELABORACION: DNH - COORDINACION DE LIQUIDACION Y ESTADISTICAS - ESTADISTICA

VENTA DE GAS LICUADO DEL PETROLEO POR PROVINCIA Y REGION

2 0 0 5

-En Barriles-

PROVINCIAS Y REGIONES	ENERO	FEBRERO	MARZO	ABRIL	MAYO	JUNIO	JULIO	AGOSTO	SEPTIEMBRE	OCTUBRE	NOVIEMBRE	DICIEMBRE	TOTAL
REGION SIERRA	374,760	334,701	383,116	374,848	394,993	387,648	392,285	385,112	400,890	401,734	387,377	396,429	4,613,785
CARCHI	16,299	17,468	-	18,795	16,587	19,790	19,532	18,747	16,941	14,069	15,106	13,823	191,176
IMBABURA	16,832	16,314	18,402	18,263	19,338	19,463	17,375	16,144	18,586	16,437	17,891	22,218	217,263
PICHINCHA	172,615	154,622	176,863	167,827	187,837	174,004	176,467	171,787	184,623	185,713	175,748	184,133	2,123,237
COTOPAXI	67,375	54,685	62,522	62,213	61,875	62,008	68,329	66,187	71,269	73,933	71,934	66,812	789,142
TUNGURAHUA	13,654	13,205	15,145	14,417	14,433	15,923	14,934	16,135	19,313	17,383	16,514	17,147	188,204
BOLIVAR	3,565	3,267	3,530	3,191	3,314	3,132	3,295	3,362	4,001	4,562	3,602	2,820	41,650
CHIMBORAZO	31,734	28,913	33,097	35,313	34,873	35,006	35,087	32,990	28,223	30,629	29,474	30,688	386,028
CAÑAR	223	263	20,187	490	603	582	548	540	436	310	485	254	24,894
AZUAY	34,856	31,299	36,414	37,895	37,453	39,931	38,626	41,235	39,500	41,299	39,453	40,034	456,104
LOJA	15,505	14,672	16,956	16,404	16,680	17,610	18,073	17,965	17,907	17,410	17,272	18,430	205,967
REGION COSTA	415,715	378,756	433,536	430,686	448,176	486,383	472,356	467,870	489,317	497,983	467,853	477,375	5,464,106
ESMERALDAS	11,161	6,400	6,767	3,626	3,665	4,193	3,424	4,016	3,833	5,049	4,354	5,075	61,763
MANABI	46,143	41,409	48,223	45,952	49,272	41,866	47,256	44,474	50,789	51,467	46,229	50,434	563,515
LOS RIOS	40,728	38,076	39,773	38,302	43,549	43,494	40,990	38,175	43,137	44,045	39,858	38,812	488,937
GUAYAS	279,083	255,015	299,358	304,557	312,100	363,625	337,634	341,308	346,626	351,491	336,316	338,037	3,865,150
EL ORO	38,601	34,885	39,415	38,049	40,589	33,205	43,053	39,897	44,931	45,932	41,197	45,017	484,741
REGION ORIENTE	14,472	13,620	16,511	15,612	16,732	15,257	15,880	16,596	18,823	18,756	17,853	19,363	199,503
NAPO	454	229	352	358	206	231	1,140	1,681	1,942	1,823	1,843	1,908	12,166
PASTAZA	-	-	-	-	-	-	157	583	527	461	396	471	2,585
MORONA SANTIAGO	2,381	2,427	3,547	3,138	3,708	2,823	2,943	3,111	3,506	3,150	3,240	3,317	37,291
ZAMORA	-	-	-	-	-	-	-	-	-	-	-	-	-
SUCUMBIOS	11,637	10,964	12,612	12,116	12,817	12,203	11,640	11,222	12,848	13,322	12,374	13,697	147,451
REGION INSULAR	1,296	652	717	447	810	953	1,360	832	1,005	855	1,169	844	10,939
GALAPAGOS	1,296	652	717	447	810	953	1,360	832	1,005	855	1,169	844	10,939
2005	806,243	724,728	833,880	821,592	861,710	890,241	881,862	870,410	909,945	919,328	874,352	894,041	10,288,333
2004	772,739	675,558	769,647	752,181	786,454	779,387	824,711	838,156	814,226	835,840	821,023	830,146	9,500,049
VARIACION %	4.34	7.28	8.35	9.23	9.57	14.23	6.93	3.85	11.76	9.99	6.50	7.70	8.30

FUENTE: PETROECUADOR Y CIA.S. COMERCIALIZADORAS DE GLP

ELABORACION: DNH - COORDINACION DE LIQUIDACION Y ESTADISTICAS - ESTADISTICA

VENTA DE GAS LICUADO DEL PETROLEO POR PROVINCIA Y REGION

2005

En Kilos

PROVINCIAS Y REGIONES	AGIP	DURAGAS	CONGAS	AUTOGAS	AUSTROGAS	ESAIN	LOJAGAS	PETROCOMERCIAL	ECOGAS	COECUAGAS	MENDOGAS	GASGUAYAS	KILOS	BARRILES
REGION SIERRA	233,016,871	42,931,933	52,424,902	4,750,335	25,628,178	-	17,603,997	-	-	-	19,676,843	-	396,033,059	4,613,785
CARCHI	16,409,985	-	-	-	-	-	-	-	-	-	-	-	16,409,985	191,176
IMBABURA	18,649,210	-	-	-	-	-	-	-	-	-	-	-	18,649,210	217,263
PICHINCHA	133,556,992	42,911,108	-	4,750,335	-	-	-	-	-	-	89,600	-	181,307,935	2,112,237
COTOPAXI	21,111,855	-	46,625,670	-	-	-	-	-	-	-	-	-	67,737,525	788,142
TUNGURAHUA	16,154,868	-	-	-	-	-	-	-	-	-	-	-	16,154,868	188,204
BOLIVAR	2,564,805	-	1,010,320	-	-	-	-	-	-	-	-	-	3,575,125	41,650
CHIMBORAZO	13,548,186	-	-	-	-	-	-	-	-	-	19,587,243	-	33,135,429	386,028
CAÑAR	2,136,795	-	-	-	-	-	-	-	-	-	-	-	2,136,795	24,894
AZUAY	8,884,275	20,825	4,788,912	-	25,628,178	-	-	-	-	-	-	-	39,322,190	458,104
LOJA	-	-	-	-	-	-	17,603,997	-	-	-	-	-	17,603,997	205,087
REGION COSTA	79,654,413	280,309,982	101,971,327	-	-	5,229,195	-	-	752,335	-	-	-	1,122,690	469,021,942
ESMERALDAS	5,164,980	-	136,530	-	-	-	-	-	-	-	-	-	5,301,510	61,763
MANABI	17,458,029	30,912,341	-	-	-	-	-	-	-	-	-	-	48,370,370	563,515
LOS RIOS	2,826,215	-	-	38,390,284	-	-	-	-	752,335	-	-	-	41,968,834	488,937
GUAYAS	41,882,566	221,225,282	63,444,513	-	-	5,220,195	-	-	-	-	-	-	331,772,556	3,865,150
EL ORO	12,322,623	28,163,359	-	-	-	-	-	-	-	-	-	1,122,690	41,608,672	484,741
REGION ORIENTAL	6,476,970	9,144,885	1,467,465	-	-	-	-	35,413	-	-	-	-	17,124,733	199,503
NAPO	1,044,330	-	-	-	-	-	-	-	-	-	-	-	1,044,330	12,166
PASTAZA	222,720	-	-	-	-	-	-	-	-	-	-	-	222,720	2,595
MORONA SANTIAGO	3,200,940	-	-	-	-	-	-	-	-	-	-	-	3,200,940	37,291
ZAMORA CHINCHIPE	-	-	-	-	-	-	-	-	-	-	-	-	-	-
SUCUMBIOS	2,008,980	9,144,885	1,467,465	-	-	-	-	35,413	-	-	-	-	12,656,743	147,451
REGION INSULAR	440,910	-	-	-	498,060	-	-	-	-	-	-	-	938,970	10,939
GALAPAGOS	440,910	-	-	-	498,060	-	-	-	-	-	-	-	938,970	10,939
TOTAL	519,688,164	332,377,600	155,863,694	4,750,335	26,170,233	5,229,195	17,603,997	35,413	752,335	0,00	19,676,843	1,122,690	633,163,324	10,288,333
DISTRIBUCION %	36.19	37.64	17.65	0.54	2.96	0.59	1.99	0.00	0.09	0.54	2.23	0.13	100.00	

FUENTE: PETROECUADOR Y CIAS. COMERCIALIZADORAS DE GLP

ELABORACION: DNH - COORDINACION DE LIQUIDACION Y ESTADISTICAS - ESTADISTICA

VENTA DE G.L.P. POR PROVINCIA Y REGION
2004 - 2005

PROVINCIAS Y REGIONES	En Kilos		En Barriles		VARIACION %
	2005	2004	2005	2004	
REGION SIERRA	396,033,059	398,889,970	4,613,785	4,646,963	-0.71
CARCHI	16,409,985	20,638,974	191,176	240,444	-20.49
IMBABURA	18,649,210	17,644,783	217,263	205,561	5.69
PICHINCHA	181,307,935	205,326,276	2,112,237	2,392,051	-11.70
COTOPAXI	67,737,525	27,826,995	788,142	321,854	145.19
TUNGURAHUA	16,154,868	23,856,288	188,204	277,526	-32.28
BOLIVAR	3,575,125	3,261,647	41,650	37,998	9.61
CHIMBORAZO	33,135,429	34,528,508	386,028	402,257	-4.03
CAÑAR	2,136,795	2,032,355	24,894	23,677	5.14
AZUAY	39,322,190	47,383,412	458,104	551,784	-16.98
LOJA	17,603,997	16,691,754	205,087	193,410	6.04
REGION COSTA	469,021,942	396,377,494	5,464,196	4,641,098	17.73
ESMERALDAS	5,301,510	9,242,400	61,763	107,574	-42.64
MANABI	48,370,370	46,239,206	563,515	538,687	4.61
LOS RIOS	41,968,834	36,760,266	488,937	428,257	14.17
GUAYAS	331,772,556	267,562,314	3,865,150	3,116,984	24.00
EL ORO	41,608,672	38,583,308	484,741	449,495	7.84
REGION ORIENTE	17,124,733	17,756,753	199,503	206,866	-3.56
NAPO	1,044,330	645,450	12,166	7,550	60.93
PASTAZA	222,720	645,450	2,595	7,519	-65.49
MORONA SANTIAGO	3,200,940	3,869,393	37,291	45,078	-17.28
ZAMORA CHINCHIPE	0	851,240	0	9,917	-100.00
SUCUMBIOS	12,656,743	11,741,740	147,451	136,791	7.79
REGION INSULAR	938,970	439,650	10,939	5,122	113.57
GALAPAGOS	938,970	439,650	10,939	5,122	113.57
TOTAL	883,118,704	815,454,867	10,288,333	9,500,049	8.30

FUENTE: PETROECUADOR Y CIAS. COMERCIALIZADORAS DE GLP

ELABORACION: DNH - COORDINACION DE LIQUIDACION Y ESTADISTICAS - ESTADISTICA



VENTAS DE G.L.P. POR SECTORES ECONOMICOS

2005

En Kilos

CIAS. COMERCIALIZADORAS	SECTOR ECONOMICO	ENERO	FEBRERO	MARZO	ABRIL	MAYO	JUNIO	JULIO	AGOSTO	SEPTIEMBRE	OCTUBRE	NOVIEMBRE	DICIEMBRE	KILOS	BARRILES
AGIP	DOMESTICO	23.435.892	21.699.791	25.372.265	24.721.007	26.200.253	26.636.215	25.219.656	26.506.133	27.223.510	26.829.492	25.705.499	26.854.547	305.405.531	3.557.974
	INDUSTRIAL	882.380	716.805	820.810	809.724	869.419	903.923	1.129.530	1.641.670	1.569.813	1.724.832	1.305.999	1.870.329	14.183.633	165.239
	TOTAL	24.318.272	22.416.596	26.193.075	25.529.731	27.070.372	27.539.237	26.349.186	27.147.903	28.733.323	28.554.314	27.575.816	28.160.546	319.589.164	3.723.214
AUSTROGAS	DOMESTICO	2.058.179	1.724.896	2.138.975	2.163.875	2.115.157	2.273.051	2.124.228	2.362.165	2.202.850	2.370.600	2.240.253	2.352.009	26.126.238	304.371
	INDUSTRIAL	0	0	0	0	0	0	0	0	0	0	0	0	0	0
	TOTAL	2.058.179	1.724.896	2.138.975	2.163.875	2.115.157	2.273.051	2.124.228	2.362.165	2.202.850	2.370.600	2.240.253	2.352.009	26.126.238	304.371
CONGAS	DOMESTICO	11.750.843	10.382.597	11.711.437	11.625.577	12.435.706	13.165.186	13.179.355	12.614.116	13.707.191	13.077.544	12.956.059	13.233.207	150.350.319	1.751.686
	INDUSTRIAL	432.608	460.337	355.725	494.858	439.365	550.050	605.707	512.509	522.008	493.633	366.203	284.372	5.504.375	64.126
	TOTAL	12.183.451	10.822.934	12.070.162	12.120.435	12.875.071	13.715.236	13.785.063	13.126.625	14.229.199	14.071.177	13.322.262	13.497.579	155.854.694	1.815.812
DURAGAS	DOMESTICO	26.020.687	23.124.344	26.123.143	25.577.303	26.825.686	27.450.511	27.861.684	26.930.682	28.356.933	29.376.334	27.315.807	27.798.243	322.763.557	3.760.195
	INDUSTRIAL	766.600	523.800	964.655	938.763	848.857	1.008.101	874.125	708.752	833.841	583.607	778.721	784.421	9.614.243	112.096
	TOTAL	26.787.287	23.648.144	27.087.798	26.516.066	27.674.543	28.458.612	28.735.809	27.639.634	29.190.774	29.961.941	28.094.528	28.582.064	332.377.800	3.872.291
ESAIN	DOMESTICO	387.945	390.945	419.175	376.710	406.320	490.560	476.355	476.205	434.685	448.545	436.155	436.155	5.220.195	60.815
	INDUSTRIAL	0	0	0	0	0	0	0	0	0	0	0	0	0	0
	TOTAL	387.945	390.945	419.175	376.710	406.320	490.560	476.355	476.205	434.685	448.545	436.155	436.155	5.220.195	60.815
PETROCOMERCIAL	DOMESTICO	0	0	0	0	0	0	0	0	0	0	0	0	0	0
	INDUSTRIAL	5.000	0	5.000	0	0	5.413	0	5.000	5.000	5.000	0	5.000	35.413	413
	TOTAL	5.000	0	5.000	0	0	5.413	0	5.000	5.000	5.000	0	5.000	35.413	413
MENDOGAS	DOMESTICO	1.612.990	1.416.238	1.603.922	1.861.749	1.776.756	1.806.760	2.024.732	1.937.946	1.370.140	1.406.036	1.278.123	1.496.993	19.692.393	228.251
	INDUSTRIAL	21.040	5.380	16.060	10.780	20.530	10.660	20.530	19.946	13.701	14.060	12.781	14.969	84.450	994
	TOTAL	1.634.030	1.421.618	1.619.982	1.872.529	1.797.285	1.817.420	2.024.732	1.937.946	1.370.140	1.406.036	1.278.123	1.496.993	19.676.843	229.235
AUTOGAS	DOMESTICO	354.565	381.925	436.340	389.736	443.517	410.033	482.360	318.890	241.297	411.308	413.660	466.704	4.750.335	55.341
	INDUSTRIAL	0	0	0	0	0	0	0	0	0	0	0	0	0	0
	TOTAL	354.565	381.925	436.340	389.736	443.517	410.033	482.360	318.890	241.297	411.308	413.660	466.704	4.750.335	55.341
ECOGAS	DOMESTICO	58.593	58.652	61.057	62.302	59.525	80.969	60.378	62.699	62.304	61.196	62.305	62.153	752.335	8.765
	INDUSTRIAL	0	0	0	0	0	0	0	0	0	0	0	0	0	0
	TOTAL	58.593	58.652	61.057	62.302	59.525	80.969	60.378	62.699	62.304	61.196	62.305	62.153	752.335	8.765
GASOLYAS	DOMESTICO	67.161	83.456	89.563	83.440	93.021	96.252	102.344	94.313	100.168	99.881	112.690	99.881	1.122.690	13.079
	INDUSTRIAL	0	0	0	0	0	0	0	0	0	0	0	0	0	0
	TOTAL	67.161	83.456	89.563	83.440	93.021	96.252	102.344	94.313	100.168	99.881	112.690	99.881	1.122.690	13.079
LDJAGAS	DOMESTICO	1.330.943	1.259.430	1.455.468	1.408.096	1.431.748	1.528.765	1.551.353	1.542.046	1.537.086	1.494.461	1.482.587	1.582.014	17.603.297	205.007
	INDUSTRIAL	0	0	0	0	0	0	0	0	0	0	0	0	0	0
	TOTAL	1.330.943	1.259.430	1.455.468	1.408.096	1.431.748	1.528.765	1.551.353	1.542.046	1.537.086	1.494.461	1.482.587	1.582.014	17.603.297	205.007
TOTAL DOMESTICO	DOMESTICO	67.097.807	60.592.284	69.412.346	68.269.795	71.787.988	73.938.302	73.082.946	71.845.395	75.236.164	76.105.224	72.696.453	74.381.906	853.696.590	9.945.565
	INDUSTRIAL	2.107.628	1.796.122	2.165.350	2.253.125	2.178.571	2.477.246	2.613.362	2.867.931	2.870.623	2.807.072	3.015.253	2.359.792	29.422.114	342.768
	TOTAL	69.205.435	62.388.406	71.577.696	70.522.920	73.966.559	76.415.548	75.696.308	74.713.326	78.106.826	78.912.296	75.651.706	76.741.698	883.118.704	10.288.333

FUENTE: PETROECIADOR Y CIAS. COMERCIALIZADORAS DE GLP

ELABORACION: DNH - COORDINACION DE LIQUIDACION Y ESTADISTICAS - ESTADISTICA

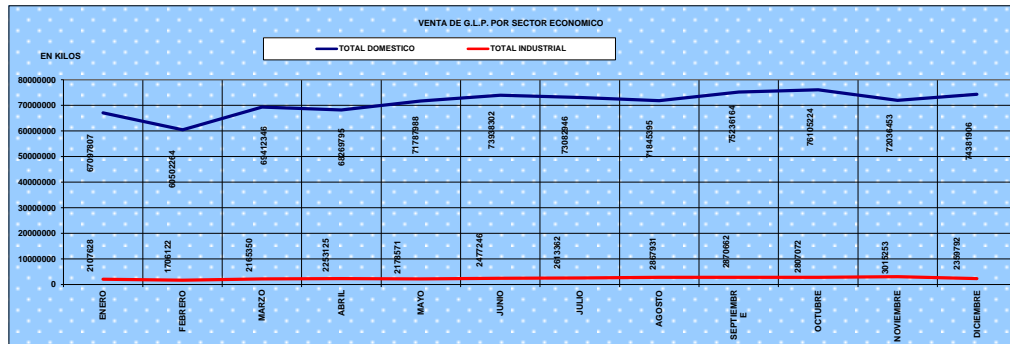

FUENTE: PETROECIADOR Y CIAS. COMERCIALIZADORAS DE GLP

ELABORACION: DNH - COORDINACION DE LIQUIDACION Y ESTADISTICAS - ESTADISTICA

DISEÑO, DIAGRAMACION, PROCESAMIENTO Y ELABORACION: DNH - COORDINACION DE LIQUIDACIONES Y ESTADISTICAS - ESTADISTICA

MINISTERIO DE ENERGIA Y MINAS

DIRECCION NACIONAL DE HIDROCARBUROS

AV. ORELLANA Y JUAN LEON MERA

TORRE DEL M.O.P.

SEXTO PISO

TELEFAX: 2550-018 / 2977000 EXT. 3602

E-mail: lduenas@energia.gov.ec

E-mail: egallegos@energia.gov.ec

web: www.menergia.gov.ec