



ESTADISTICA



HIDROCARBURIFERA

2010

QUITO - ECUADOR



PRESENTACION

LA SECRETARIA DE HIDROCARBUROS PRESENTA LA ESTADISTICA HIDROCARBURIFERA 2010, QUE CONTIENE INFORMACION SOBRE PRODUCCION, TRANSPORTE, INDUSTRIALIZACION Y COMERCIALIZACION DE PETROLEO CRUDO, GAS NATURAL Y SUS DERIVADOS.

LA DIFUSION DE LA ESTADISTICA CONSTITUYE UN APORTE POSITIVO PARA LA CABAL COMPRESION DE LAS ACTIVIDADES DESARROLLADAS POR ESTE SECTOR Y SU INFLUENCIA EN LA ECONOMIA DEL PAIS.

ECON. WILSON PASTOR
MINISTRO DE RECURSOS NATURALES NO RENOVABLES

ING. RAMIRO CAZAR AYALA
SECRETARIO DE HIDROCARBUROS

ESTADISTICA HIDROCARBURIFERA

2010

INDICE / PETROLEO CRUDO

- I. RESUMEN DE LA ACTIVIDAD HIDROCARBURIFERA: CRUDO Y DERIVADOS

- II. PERFORACION: POZOS PERFORADOS POR EMPRESA, CLASIFICACION Y PROFUNDIDAD

- III. POZOS EN OPERACIONES POR CAMPO Y POR EMPRESA

- IV. PRODUCCION DE PETROLEO CRUDO POR CAMPOS Y EMPRESA

- V. PRODUCCION DE GAS ASOCIADO POR CAMPOS Y EMPRESA

- VI. PRODUCCION DE GAS NATURAL

- VII. TRANSPORTE DE PETROLEO CRUDO

- VIII. COMERCIALIZACION DE PETROLEO CRUDO

- IX. PRECIOS PROMEDIOS PONDERADOS AL CONTADO DE LAS VENTAS AL EXTERIOR DE PETROECUADOR: CRUDO ORIENTE Y NAPO

RESUMEN DE LA ACTIVIDAD HIDROCARBURIFERA

RESUMEN DE LA ACTIVIDAD HIDROCARBURIFERA
2010
-EN BARRILES-

 PETROLEO CRUDO	
TOTAL	
PRODUCCION EN CAMPOS	177,446,508
PETROPRODUCCION	50,357,488
SIPEC	4,967,120
PETROECUADOR - PERENCO	851,005
PETROAMAZONAS	41,465,683
PETROLEOS SUDAMERICANOS	3,277,931
TECPECUADOR	1,607,844
PETROBELL	1,697,094
SUELOPETROL	803,204
ISMOCOL (3)	121,669
CAMPO PUMA ORIENTE	236,251
PERENCO (1)	3,883,122
PETROORIENTAL	5,100,521
REPSOL YPF	16,364,991
ANDES PETROLEUM	14,015,422
AGIP OIL ECUADOR	6,817,796
ECUADOR TLC	6,872,940
RIO NAPO**	18,495,464
ESPOL	487,839
CANADA GRANDE	23,122
CRUDO FISCALIZADO	174,964,403
MERCADO INTERNO	50,003,513
MERCADO EXTERNO	124,544,448
EXPORTACIONES DIRECTAS	80,851,134
EXPORTACIONES DE REGALÍAS	43,693,314
TRANSPORTE POR OLEODUCTOS (SOTE+OCP)	167,287,431
SOTE	125,864,516
OCP	41,422,915

PRINCIPALES VARIABLES DEL SECTOR HIDROCARBURIFERO
2010

PETROLEO CRUDO
En millones de barriles

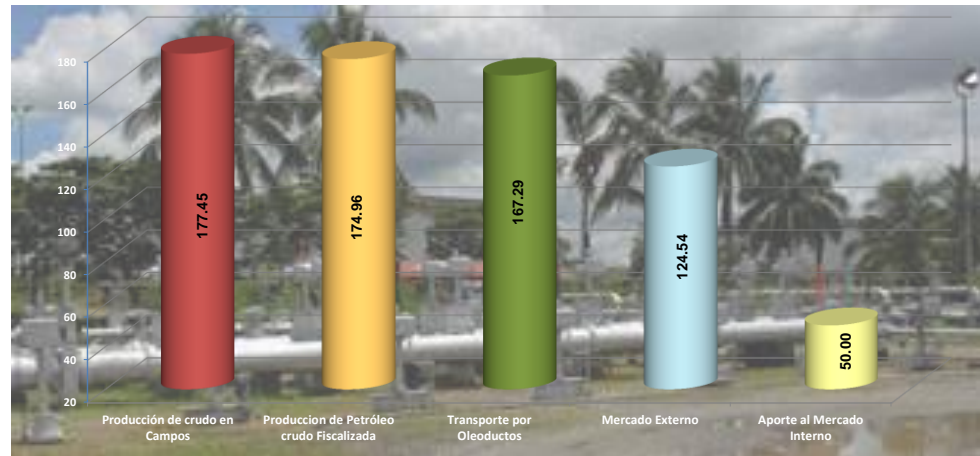

**II
PERFORACION**

POZOS PERFORADOS POR EMPRESA, CLASIFICACION Y PROFUNDIDAD

2010

EMPRESA Y POZOS	CLASIFICACION			FECHA	FECHA	PROFUNDIDAD	CONFIGURACION
	EXPLORATORIO	DESARROLLO	AVANZADA	INICIAL	FINAL	(PIES)	
EP PETROPRODUCCION							
CUYABENO-35D		1		05-01-10	18-01-10	8430/8022	DIRECCIONAL S
PACAYACU-6D		1		21-01-10	08-02-10	9950/9616	DIRECCIONAL S
SHUSHUFINDI-RW4		REINYECTOR		22-01-10	10-02-10	9950	VERTICAL
CULEBRA-13H		1		23-01-10	28-02-10	12013/9664	HORIZONTAL
GUANTA-40D		1		24-01-10	12-02-10	10435/10159	DIRECCIONAL S
CUYABENO-29D		1		10-02-10	24-02-10	8526/8147	DIRECCIONAL S
GUANTA-RW3		REINYECTOR		23-02-10	17-03-10	11690/10424	DIRECCIONAL S
CUYABENO-30D		1		04-03-10	18-03-10	8525/8130	DIRECCIONAL S
AUCA SUR-6D		1		08-03-10	25-03-10	10750/10434	DIRECCIONAL S
DRAGO ESTE-8D		REINYECTOR		08-03-10	03-04-10	10660/10102	DIRECCIONAL S
CONONACO-36D		1		20-03-10	12-04-10	11070/10844	DIRECCIONAL S
CUYABENO-31D		1		25-03-10	16-04-10	8510/8152	DIRECCIONAL S
AUCA SUR-7D		1		30-03-10	18-04-10	10960/10477	DIRECCIONAL S
ATACAPI-24D		1		01-04-10	18-04-10	10026/9822	DIRECCIONAL S
DRAGO NORTE-20D		1		17-04-10	11-05-10	10734/10087	DIRECCIONAL S
ATACAPI-25D		1		23-04-10	10-05-10	10120/9774	DIRECCIONAL S
CONONACO-47D		1		27-04-10	20-05-10	11140	DIRECCIONAL S
CUYABENO-32D		1		30-04-10	16-05-10	8800	DIRECCIONAL S
AUCA-99ST1		1		05-05-10	16-05-10	10650/10339	DIRECCIONAL S
ATACAPI-RW2D		REINYECTOR		19-05-10	08-06-10	10560/9992	HORIZONTAL
CONONACO-48D		1		23-05-10	24-06-10	11370/10923	DIRECCIONAL S
CUYABENO-36D		1		28-05-10	11-06-10	8570/8198	DIRECCIONAL S
PARAHUACU-15D		1		29-05-10	19-06-10	10418/10077	DIRECCIONAL S
AUCA-98D		1		07-12-09	20-06-10	10591/10362	DIRECCIONAL S
ATACAPI-19D		1		11-06-10	27-06-10	10143/9914	DIRECCIONAL S
CUYABENO-33D		1		24-06-10	07-07-10	8850/8125	DIRECCIONAL S
SHUARA-33D		1		07-07-10	23-07-10	9877/9483	DIRECCIONAL S
DRAGO ESTE-12D		1		07-07-10	03-08-10	10850/10109	DIRECCIONAL S
AUCA-82D		1		08-07-10	30-07-10	10770/10305	DIRECCIONAL S
CONONACO-46D		1		09-07-10	29-07-10	11240	DIRECCIONAL S
PARAHUACU-17D		1		21-07-10	16-08-10	10238	DIRECCIONAL S
ATACAPI-20D		1		02-08-10	25-08-10	10180/9818	DIRECCIONAL S
AUCA-96D		1		03-08-10	24-08-10	10740/10335	DIRECCIONAL S
DRAGO NORTE-11D		1		14-08-10	03-09-10	10420/10033	DIRECCIONAL S
CONONACO-51D		1		14-08-10	04-09-10	11750	DIRECCIONAL S
AUCA-97D		1		28-08-10	22-09-10	10781/10308	DIRECCIONAL S
PARAHUACU-16D		1		04-09-10	20-09-10	10430/10138	DIRECCIONAL S
SHUSHUFINDI-10BD		1		15-09-10	30-09-10	9743/9668	DIRECCIONAL S
AUCA-83		1		21-09-10	16-10-10	11030	DIRECCIONAL S
PARAHUACU-22D		1		25-09-10	15-10-10	10870	DIRECCIONAL S
SHUSHUFINDI-133D		1		11-10-10	02-11-10	10130/9654	DIRECCIONAL S
AUCA-93D		1		19-10-10	05-11-10	10556/10329	DIRECCIONAL S
PARAHUACU-18D		1		24-10-10	10-11-10	10240/9989	DIRECCIONAL S
AGUARICO-12D		1		22-10-10	14-11-10	10320/9792	DIRECCIONAL S
SHUSHUFINDI-134D		1		04-11-10	24-11-10	10135/9686	DIRECCIONAL S
AUCA-92D		1		10-11-10	28-11-10	10660	DIRECCIONAL S
SHUSHUFINDI-164		1		24-11-10	12-12-10	10540/9631	DIRECCIONAL S
SHUARA-34D		1		24-11-10	12-12-10	9824/9526	DIRECCIONAL S
AGUARICO-11D		1		17-11-10	13-12-10	10100/9800	DIRECCIONAL S
ATACAPI-11BD		1		20-12-10	PERFORANDO		DIRECCIONAL S
PETROAMAZONAS EX-PERENCO BLOQUE 7 Y 21							
OSO-24		1		21-01-10	24-02-10	9490/9172	DIRECCIONAL S
OSO-25		1		11-03-10	12-04-10	9500/9146	DIRECCIONAL S
OSO-26		1		21-04-10	16-05-10	9500/9147	DIRECCIONAL S
OSO-27		1		26-05-10	18-06-10	9440/9165	DIRECCIONAL S
OSO-28		1		10-07-10	07-08-10	9458/8940	DIRECCION SLANT
OSO-31ST1		1		24-08-10	05-10-10	9518/9147	DIRECCIONAL S
OSO-29		1		07-09-10	01-10-10	9750/9153	DIRECCION SLANT
OSO-30		1		12-10-10	07-11-10	9740/9166	DIRECCION SLANT
OSO-32		1		14-10-10	12-11-10	9201/9200	VERTICAL
OSO-33		1		20-11-10	17-12-12	9670/9157	DIRECCION SLANT
OSO-34		1		25-11-10	20-12-10	9520/9176	DIRECCIONAL S

EMPRESA Y POZOS	CLASIFICACION		FECHA INICIAL	FECHA FINAL	PROFUNDIDAD (PIES)	CONFIGURACION
	EXPLORATORIO	DESARROLLO				
PETROAMAZONAS						
LIMONCOCHA-L26		1	03-01-10	21-01-10	9923/9855	DIRECCIONAL 'S'
EDEN YUTURI-K109		1	17-01-10	25-01-10	7898/7663	DIRECCIONAL 'S'
YANAQUINCHA OESTE-B12		1	11-01-10	01-02-10	11758/10017	DIRECCION SLANT
LIMONCOCHA-L27		1	03-02-10	18-02-10	10285/9850	DIRECCION SLANT
EDEN YUTURI-K110		1	06-02-10	13-02-10	7685/7657	DIRECCIONAL 'S'
EDEN YUTURI-J119		1	08-02-10	17-02-10	7356/5422	DIRECCION SLANT
PAÑACCOCHA-B11		INYECTOR	16-02-10	25-02-10	6350/5957	DIRECCION SLANT
EDEN YUTURI-K111		1	26-02-10	05-03-10	8028/7655	DIRECCIONAL 'S'
LIMONCOCHA-L28		1	28-02-10	15-03-10	10120/9851	DIRECCIONAL 'S'
PALMAR OESTE-3A		1	01-03-10	22-03-10	10145/9733	DIRECCION SLANT
EDEN YUTURI-J120		1	06-03-10	16-03-10	8371/7697	DIRECCION SLANT
PAÑACCOCHA-B6		1	16-03-10	28-03-10	7645/7325	DIRECCION SLANT
EDEN YUTURI-K112H		1	16-03-10	02-04-10	9150/6571	HORIZONTAL
LIMONCOCHA-L29		1	27-03-10	20-04-10	11110/11005	DIRECCION SLANT
EDEN YUTURI-J121		1	31-03-10	11-04-10	8515/7718	DIRECCION SLANT
PAÑACCOCHA-B5		1	02-04-10	13-04-10	7630/7354	DIRECCIONAL 'S'
PALMAR OESTE-5A			11-04-10	04-05-10	11080/9653	DIRECCION SLANT
EDEN YUTURI-K124		1	16-04-10	25-04-10	8370/7651	DIRECCION SLANT
PAÑACCOCHA-B3		1	22-04-10	10-05-10	7680/7364	DIRECCIONAL 'S'
LIMONCOCHA-L30		1	05-05-10	21-05-10	11070/9859	DIRECCION SLANT
EDEN YUTURI-C122		1	06-05-10	24-05-10	9570/7709	DIRECCION SLANT
EDEN YUTURI-K125		1	09-05-10	16-05-10	8050/7685	DIRECCION SLANT
PALMAR OESTE-6A		1	17-05-10	11-06-10	10930/9495	DIRECCION SLANT
PAÑACCOCHA-B10		1	18-05-10	31-05-10	7725/7356	DIRECCIONAL 'S'
EDEN YUTURI-K126		1	26-05-10	07-06-10	9020/7648	DIRECCION SLANT
EDEN YUTURI-C123		1	10-06-10	22-06-10	8446/7698	DIRECCION SLANT
PAÑACCOCHA-B4		1	11-06-10	22-06-10	8040/7324	DIRECCION SLANT
LIMONCOCHA-H39		1	17-06-10	06-07-10	10630/9907	DIRECCION SLANT
EDEN YUTURI-K127		1	17-06-10	26-06-10	8430/7649	DIRECCION SLANT
PALMERAS NORTE-A3		1	29-06-10	20-07-10	10938/8689	DIRECCIONAL SLANT
EDEN YUTURI-K128		1	05-07-10	13-07-10	7900/7673	DIRECCION SLANT
EDEN YUTURI-C130		1	06-07-10	15-07-10	8560/7708	DIRECCION SLANT
PAÑACCOCHA-A11		1	09-07-10	20-07-10	7800/7355	DIRECCIONAL 'S'
EDEN YUTURI-C131		1	28-07-10	07-08-10	8230/7689	DIRECCION SLANT
LIMONCOCHA-H40		1	01-08-10	17-08-10	11310/9865	DIRECCION SLANT
TUJCH-1	1		14-08-10	03-09-10	11176/9942	DIRECCION SLANT
PAÑACCOCHA-A14		1	01-08-10	13-08-10	8470/7330	DIRECCION SLANT
PAKA SUR-9		1	03-09-10	25-09-10	11996/10032	DIRECCION SLANT
EDEN YUTURI-L132		1	28-08-10	09-09-10	9110/7798	DIRECCION SLANT
PAÑACCOCHA-A12		1	11-09-10	22-09-10	8350/7350	DIRECCION SLANT
EDEN YUTURI-L111		INYECTOR	21-09-10	07-10-10	9799/8111	DIRECCION SLANT
YANAQUINCHA OESTE-A13		1	24-09-10	13-10-10	10890/9999	DIRECCION SLANT MODIF.
EDEN YUTURI-K133A		1	21-09-10	30-09-10	8012/7679	DIRECCIONAL 'S'
PAKA SUR-B10		1	05-10-10	28-10-10	11928/10070	DIRECCION SLANT
PAÑACCOCHA-A7		1	10-10-10	28-10-10	9452/7352	DIRECCION SLANT
EDEN YUTURI-K134		1	10-10-10	26-10-10	8051/7681	DIRECCION SLANT
EDEN YUTURI-L121		INYECTOR	21-10-10	29-10-10	8420/8238	DIRECCIONAL 'S'
YANAQUINCHA OESTE-A14		1	26-10-10	16-11-10	11910/9970	DIRECCION SLANT MODIF.
LIMONCOCHA-L35		1	08-11-10	03-12-10	11180	DIRECCION SLANT
PAKA SUR-B11		1	11-11-10	29-11-10	10480/10114	DIRECCIONAL 'S'
PAÑACCOCHA-A8		1	11-11-10	20-11-10	7727/7376	DIRECCION SLANT
DUMBIQUE SUR-1	1		20-11-10	01-12-10	8650/8504	DIRECCION SLANT MODIF.
EDEN YUTURI-K135H		1	20-11-10	PERFORANDO		HORIZONTAL
YANAQUINCHA OESTE-A15		1	30-11-10	24-12-10	12596/9952	DIRECCION SLANT MODIF.
PAÑACCOCHA-A9			07-12-10	20-12-10	8036/7284	DIRECCION SLANT
PAKA SUR-B12		1	14-12-12	PERFORANDO		DIRECCION SLANT
LIMONCOCHA-H37		1	29-12-10	PERFORANDO		DIRECCIONAL 'S'
RIO NAPO						
SACHA-206D		1	08-05-10	18-06-10	10670	DIRECCIONAL S
SACHA-241D		1	09-07-10	30-07-10	10250	DIRECCIONAL S
SACHA-152D		1	11-07-10	04-08-10	10450	DIRECCIONAL S
SACHA-242D		1	18-08-10	11-09-10	10840	DIRECCIONAL S
SACHA-203D		1	27-08-10	20-09-10	10480	DIRECCIONAL S
SACHA-320D		1	28-09-10	24-10-10	10620	DIRECCIONAL SLANT MODIF.
SACHA-240D		1	08-11-10	04-12-10	10455/10116	DIRECCIONAL SLANT
SACHA-244D		1	08-11-10	28-11-10	10377/10100	DIRECCIONAL S
SACHA-218D		1	12-12-10	PERFORANDO		DIRECCIONAL S
SACHA-321D		1	17-12-12	PERFORANDO		DIRECCIONAL S

EMPRESA Y POZOS	CLASIFICACION			FECHA	FECHA	PROFUNDIDAD	CONFIGURACION
	EXPLORATORIO	DESARROLLO	AVANZADA	INICIAL	FINAL	(PIES)	
ANDES PETROLEUM							
MARIANN-30		1		31-12-09	17-01-10	9410/8170	DIRECCION SLANT
DORINE-76H		1		14-01-10	10-02-10	9379/7730	HORIZONTAL (SLANT)
MARIANN-31		1		25-01-10	06-02-10	9147/8149	DIRECCION SLANT
MARIANN-4A11		1		21-02-10	17-03-10	11834/8185	DIRECCION SLANT
FANNY-18B125		1		28-02-10	08-03-10	9090/8675	DIRECCION SLANT
FANNY-18B126		1		11-03-10	20-03-10	9251/8532	DIRECCION SLANT
MARIANN-4A10		1		22-03-10	30-03-10	8645/7385	DIRECCION SLANT
FANNY-18B131		1		08-04-10	23-04-10	9954/8981	DIRECCION S
ALICE-16H			1	14-04-10	21-05-10	10050/7877	HORIZONTAL
FANNY-18B127		1		10-05-10	20-05-10	9490/8792	DIRECCION SLANT
FANNY-18B128		1		23-05-10	01-06-10	9800/8735	DIRECCION SLANT
ALICE-17H		1		30-05-10	25-06-10	10300/7910	HORIZONTAL
MARIANN-33		1		15-06-10	24-06-10	8360/8187	DIRECCION S
MARIANN-32		1		27-06-10	05-07-10	8361/8152	DIRECCION S
MARIANN-34		1		08-07-10	17-07-10	9163/8130	DIRECCION SLANT
FANNY-18B135		1		30-07-10	10-08-10	9182/8704	DIRECCION SLANT
FANNY-18B129		1		13-08-10	22-08-10	9502/8695	DIRECCION SLANT
FANNY-18B133H		1		04-09-10	01-10-10	10092/7725	HORIZONTAL
FANNY-18B132H		1		07-10-10	27-10-10	10491/7705	HORIZONTAL
FANNY-18B23RE1		1		09-11-10	16-11-10	9700/8645	DIRECCION SLANT
FANNY-18B134H		1		11-12-10	27-12-10	10100/7734	HORIZONTAL
PETROORIENTAL							
HORMIGUERO-22		1		15-01-10	12-02-10	11163/10206.2	DIRECCION SLANT
HORMIGUERO-20RE1		1		06-03-10	20-03-10	11000/9109	DIRECCION SLANT
HORMIGUERO-25		1		06-04-10	27-04-10	10777/10335	DIRECCION S
HORMIGUERO-26		1		29-05-10	21-06-10	10750/10034	DIRECCION S
HORMIGUERO-24H		1		08-07-10	10-08-10	11881/10009	HORIZONTAL
HORMIGUERO-23H		1		26-08-10	17-09-10	10630/10154	HORIZONTAL
REPSOL-YPF							
AMO-C23H		1		10-01-10	31-01-10	9990/7631	HORIZONTAL
AMO-C24H		1		09-02-10	13-04-10	12090/7653	HORIZONTAL
IRO-A52		1		14-04-10	21-05-10	9667/9086	DIRECCION SLANT
AMO-C6HRE1		1		05-05-10	25-05-10	10230/7641	HORIZONTAL
IRO-A44H		1		27-05-10	28-06-10	11283/8630	DIRECCION SLANT
AMO-B26		1		17-06-10	02-07-10	9400/8785	DIRECCION S
AMO-B29		1		10-07-10	27-07-10	10260/8795	DIRECCION SLANT
IRO-A51		1		24-07-10	09-08-10	9465/9065	DIRECCION SLANT
AMO-B3HRE1ST2		1		11-08-10	04-11-10		HORIZONTAL
IRO-A42H		1		18-08-10	21-09-10	11100/8638	HORIZONTAL
IRO-A38H		1		28-09-10	18-10-10	10604/7867	HORIZONTAL
AMO-B12RE1		1		03-10-10	13-10-10	9260/8797	HORIZONTAL
IRO-A56		1		26-10-10	11-11-10	10360/9021	DIRECCION SLANT
IRO-A34H		1		15-11-10	05-12-10	10734/7856	HORIZONTAL
BOGI-A5H		1		30-11-10	24-12-10	10744/8429	HORIZONTAL
IRO-A57		1		13-12-12	27-12-10	11183/9058	DIRECCION SLANT
TECPECUADOR							
EL RAYO-5		1		27-03-10	06-04-10	5057/5050	DIRECCION SLANT
ISMOCOL							
PUMA-7		1		16-01-10	07-02-10	10023/9722	DIRECCION S
PUMA-9		1		17-02-10	14-03-10	10375/10139	DIRECCION S
CAMPO PUMA							
PUMA-11		1		16-09-10	04-10-10	9983/9670	DIRECCION SLANT
PUMA-10		1		23-10-10	08-11-10	9959/9721	DIRECCION SLANT
PUMA-12		1		24-11-10	06-12-10	10090/9730	DIRECCION SLANT
IVANHOE							
IP-5B		1		23-06-10	06-07-10	1081	VERTICAL
ENAP SIPEC							
PARAISO-7ST1		1		02-09-10	14-09-10	9936/9790	DIRECCION SLANT
PETROSUD-PETROIRIVA							
YUCA SUR-15HRE1		1		13-11-10	03-12-10	11083/9932	HORIZONTAL
ECUADORTLC							
PALO AZUL-27		1		01-07-10	09-08-10	11808/10313	DIRECCION S
PALO AZUL-21		1		20-09-10	13-10-10	11062/10252	DIRECCION S
AGIP OIL							
VILLANO-19H		1		15-01-10	06-04-10	14364/11216	HORIZONTAL
VILLANO-20H		1		25-05-10	17-08-10	13630/11319	HORIZONTAL
VILLANO-11RE1		1		27-09-10	06-10-10	12172/1156	DIRECCION SLANT
VILLANO-21WDW		Reinyector		26-12-10	04-02-11	13000/12000	S
TOTAL	2	172	4				178

No se contabilizan los pozos inyectoros y reinyectores

FUENTE: ARCH - EXPLORACION Y EXPLOTACION

ELABORACION: SH- LIQUIDACIONES

III

POZOS EN OPERACION POR CAMPOS Y EMPRESAS

EP PETROPRODUCCION
2 0 1 0

CAMPO	ENERO	FEBRERO	MARZO	ABRIL	MAYO	JUNIO	JULIO	AGOSTO	SEPTIEMBRE	OCTUBRE	NOVIEMBRE	DICIEMBRE
LAGO AGRIO	50	50	50	50	50	50	50	50	50	50	50	50
GUANTA	24	23	28	27	27	27	27	27	27	27	27	27
PARAHUACU	12	12	12	12	12	12	12	13	13	13	13	13
DURENO	1	1	1	1	1	1	1	1	1	1	1	1
SHUSHUFINDI	109	109	109	109	111	111	111	100	100	100	100	101
AGUARICO	8	8	8	8	8	7	7	7	7	7	7	8
DRAGO	6	6	6	6	7	10	10	10	11	11	12	12
CONDORAZO -1	1	1	1	0	1	2	2	2	2	2	2	2
AUCA	61	61	61	61	62	61	58	61	61	61	62	63
AUCA SUR	4	4	5	5	5	5	5	6	7	7	7	7
AUCA ESTE	1	1	1	1	1	1	1	1	1	1	1	1
YUCA	20	20	20	20	14	19	19	18	18	19	18	18
YULEBRA	10	10	12	12	13	12	12	13	13	13	13	13
CULEBRA	9	9	9	9	10	9	9	10	10	10	9	9
CONONACO	31	32	32	32	32	32	32	35	36	37	40	40
RUMIYACU	1	1	1	1	1	1	1	1	1	1	1	1
ANACONDA	4	4	4	4	4	4	4	4	4	4	4	4
CONGA - CONGA SUR	3	3	3	3	3	3	3	3	3	3	3	3
ARMADILLO	1	1	1	1	1	1	1	1	1	1	1	1
PUMA	0	0	0	0	0	0	0	0	0	0	0	0
PACAY	0	0	0	0	0	0	0	0	0	0	0	0
ATACAPI	16	16	17	17	18	18	19	19	20	20	20	20
ARAZA	2	2	2	2	2	2	2	2	2	2	2	2
FRONTERA	4	4	4	4	4	4	4	4	4	4	4	4
PACAYACU	4	4	4	4	4	6	6	6	6	6	6	6
SHUARA	18	18	18	18	17	18	17	18	18	18	18	18
SECOYA	36	36	36	36	36	37	37	37	37	37	37	37
SHUSHUQUI	18	17	17	17	17	17	18	18	18	18	18	18
TETETE	9	9	9	9	9	11	9	9	9	9	9	9
TAPI	5	5	5	5	5	5	4	4	4	4	4	4
PICHINCHA	12	12	12	12	13	11	11	11	11	11	11	11
SINGUE	1	1	1	1	1	1	1	1	1	1	1	1
CHANANGUE	1	1	1	1	1	1	1	1	1	1	1	1
CARABOBO	2	2	2	2	2	2	2	2	2	2	2	2
PEÑA BLANCA	1	1	1	1	1	1	1	1	1	1	0	1
OCANO	1	1	1	1	1	1	1	1	1	1	1	1
CUYABENO	27	27	27	29	31	32	32	33	34	34	33	33
SANSAHUARI	12	12	12	12	12	12	12	11	12	11	11	11
VICTOR HUGO RUALES	23	23	23	23	25	23	23	23	23	23	23	23
TIPISHCA	23	23	23	23	23	23	23	22	22	22	22	22
CALUMEÑA	1	1	1	1	1	1	1	1	1	1	1	1
TOTAL	572	571	580	580	586	594	589	587	593	594	595	599

FUENTE: ARCH - EXPLORACION Y EXPLOTACION

ELABORACION: SH- LIQUIDACIONES

PETROAMAZONAS EP

2 0 1 0

CAMPO	ENERO	FEBRERO	MARZO	ABRIL	MAYO	JUNIO	JULIO	AGOSTO	SEPTIEMBRE	OCTUBRE	NOVIEMBRE	DICIEMBRE
INDILLANA	51	51	51	51	51	51	51	51	51	48	48	50
YANAQUINCHA	25	24	24	24	24	24	24	24	24	25	24	25
PACAY	1	1	3	3	3	3	3	3	3	3	3	3
PAKANORTE	1	1	1	1	1	1	1	1	1	1	1	1
PAKA SUR B										9	11	12
PAKA SUR	11	11	11	11	11	11	11	11	11	0	1	3
AGUAJAL	6	6	5	5	5	5	6	6	6	6	8	7
ANGEL NORTE	1	1	1	1	1	1	1	1	1	1	1	1
LIMONCOCHA	23	23	23	23	23	23	24	24	24	25	25	25
DUMBIQUE		1	1	2	2	2	2	2	2	2	2	2
PAÑACCOCHA								9	11	8	10	11
EDEN YUTURI	115	118	120	124	124	126	128	130	130	132	146	148
PALMAR OESTE	4	4	5	5	6	6	7	7	7	7	7	5
PALMERAS NORTE	2	2	2	2	2	2	3	3	3	3	3	4
YAMANUNKA	10	10	9	9	10	10	10	10	10	10	10	10
YAMANUNKA 02	3	3	4	4	5	5	7	7	7	7	7	8
PAÑAYACU	2	2	2	2	2	2	2	2	2	2	2	2
TUNTIK	1	1	1	1	1	1	1	1	1	1	1	1
CEDROS SUR						1	1	1	0	0	1	1
SANTA ELENA (TUICH)											1	1
TOTAL	256	259	263	268	271	274	282	293	294	290	312	320

FUENTE: ARCH - EXPLORACION Y EXPLOTACION

ELABORACION: SH- LIQUIDACIONES

SIPEC

2 0 1 0

CAMPO	ENERO	FEBRERO	MARZO	ABRIL	MAYO	JUNIO	JULIO	AGOSTO	SEPTIEMBRE	OCTUBRE	NOVIEMBRE	DICIEMBRE
PARAISO	16	16	16	16	16	16	16	16	16	17	17	17
HUACHITO	3	3	3	3	3	3	3	3	3	3	3	3
BIGUNO	2	2	2	2	2	2	2	2	2	2	2	2
MDC	16	17	17	17	17	17	17	16	16	16	16	16
TOTAL	37	38	38	38	38	38	38	37	37	38	38	38

FUENTE: ARCH - EXPLORACION Y EXPLOTACION

ELABORACION: SH- LIQUIDACIONES

PETROLEOS SUDAMERICANOS

2 0 1 0

CAMPO	ENERO	FEBRERO	MARZO	ABRIL	MAYO	JUNIO	JULIO	AGOSTO	SEPTIEMBRE	OCTUBRE	NOVIEMBRE	DICIEMBRE
PINDO	12	12	12	12	12	12	12	12	12	12	12	12
PINDO ESTE	1	1	1	1	1	1	1	1	1	1	1	1
PALANDA	5	5	5	5	5	5	5	5	5	5	5	5
YUCA SUR	9	9	9	9	9	9	9	9	9	9	8	8
PRIMAVERA	1	1	1	1	1	1	1	1	1	1	1	1
TOTAL	28	28	28	28	28	28	28	28	28	28	27	27

FUENTE: ARCH - EXPLORACION Y EXPLOTACION

ELABORACION: SH- LIQUIDACIONES

TECPECUADOR

2 0 1 0

CAMPO	ENERO	FEBRERO	MARZO	ABRIL	MAYO	JUNIO	JULIO	AGOSTO	SEPTIEMBRE	OCTUBRE	NOVIEMBRE	DICIEMBRE
BERMEJO SUR	34	34	34	34	34	34	34	34	36	36	36	36
BERMEJO NORTE	11	11	11	11	11	11	11	11	11	11	11	11
RAYO	5	5	5	5	5	5	5	6	6	4	5	5
TOTAL	50	50	50	50	50	50	50	51	53	51	52	52

FUENTE: ARCH - EXPLORACION Y EXPLOTACION

ELABORACION: SH- LIQUIDACIONES

**PETROBELL
2010**

CAMPO	ENERO	FEBRERO	MARZO	ABRIL	MAYO	JUNIO	JULIO	AGOSTO	SEPTIEMBRE	OCTUBRE	NOVIEMBRE	DICIEMBRE
TIGUINO	15	15	15	15	15	15	15	15	15	15	15	15
TOTAL	15	15	15	15	15	15	15	15	15	15	15	15

FUENTE: ARCH - EXPLORACION Y EXPLOTACION
ELABORACION: SH- LIQUIDACIONES

**SUELOPETROL
2010**

CAMPO	ENERO	FEBRERO	MARZO	ABRIL	MAYO	JUNIO	JULIO	AGOSTO	SEPTIEMBRE	OCTUBRE	NOVIEMBRE	DICIEMBRE
PUCUNA	12	12	12	12	12	12	12	12	12	12	12	12
TOTAL	12	12	12	12	12	12	12	12	12	12	12	12

FUENTE: ARCH - EXPLORACION Y EXPLOTACION
ELABORACION: SH- LIQUIDACIONES

**ISMOCOL
2010**

CAMPO	ENERO	FEBRERO	MARZO	ABRIL	MAYO	JUNIO	JULIO	AGOSTO	SEPTIEMBRE	OCTUBRE	NOVIEMBRE	DICIEMBRE
PUMA	6	7	8	8	8	8	6	7	8	8	8	8
TOTAL	6	7	8	8	8	8	6	7	8	8	8	8

FUENTE: ARCH - EXPLORACION Y EXPLOTACION
ELABORACION: SH- LIQUIDACIONES

**PERENCO
2010**

CAMPO	ENERO	FEBRERO	MARZO	ABRIL	MAYO	JUNIO	JULIO	AGOSTO	SEPTIEMBRE	OCTUBRE	NOVIEMBRE	DICIEMBRE
COCA	15	15	15	15	15	15	15	15	15	15	15	15
PAYAMINO	17	17	17	17	17	17	17	17	17	17	17	17
GACELA	7	7	7	7	7	7	7	7	7	7	7	7
LOBO	6	6	6	6	6	6	6	6	6	6	6	6
JAGUAR	8	8	8	8	8	8	8	8	8	8	8	8
MONO	10	11	11	11	11	11	11	11	11	11	11	11
OSO	20	20	21	21	23	24	24	23	24	28	28	28
YURALPA	34	34	34	35	35	35	35	35	33	33	33	33
TOTAL	117	118	119	120	122	123	123	122	121	125	125	125

FUENTE: ARCH - EXPLORACION Y EXPLOTACION
ELABORACION: SH- LIQUIDACIONES

**PETROORIENTAL
2010**

CAMPO	ENERO	FEBRERO	MARZO	ABRIL	MAYO	JUNIO	JULIO	AGOSTO	SEPTIEMBRE	OCTUBRE	NOVIEMBRE	DICIEMBRE
KUPI	1	1	1	1	1	1	1	1	1	1	1	1
NANTU	8	9	9	9	9	9	9	9	9	9	9	9
WANKE	8	8	8	8	8	8	8	8	8	8	8	8
HORMIGUERO	17	17	16	18	18	18	19	19	23	23	23	23
HORMIGUERO SUR	7	7	7	7	7	7	7	7	7	7	7	7
TOTAL	41	42	41	43	43	43	44	44	48	48	48	48

FUENTE: ARCH - EXPLORACION Y EXPLOTACION
ELABORACION: SH- LIQUIDACIONES

**REPSOL YPF
2010**

CAMPO	ENERO	FEBRERO	MARZO	ABRIL	MAYO	JUNIO	JULIO	AGOSTO	SEPTIEMBRE	OCTUBRE	NOVIEMBRE	DICIEMBRE
AMO	30	31	31	31	31	33	34	35	35	35	35	35
BOGI	0	0	0	0	0	0	0	0	0	0	0	0
CAPIRON	15	15	15	15	15	15	15	15	15	15	15	15
DAIMI	32	31	31	31	31	31	31	31	31	31	31	31
DABO	2	2	2	2	2	2	2	2	2	2	2	2
GINTA	46	46	46	46	46	46	46	46	46	46	46	46
IRO	45	45	45	45	45	46	46	47	49	50	51	52
WATI	1	1	1	1	1	1	1	1	1	1	1	1
NPF	2	2	2	0	0	0	0	0	0	0	0	0
TIVACUNO	17	17	17	17	17	17	17	17	17	17	17	17
WIPSI	0	0	0	0	0	0	0	0	0	0	0	0
TOTAL	190	190	190	188	188	191	192	194	196	197	198	199

FUENTE: ARCH - EXPLORACION Y EXPLOTACION

ELABORACION: SH- LIQUIDACIONES

**ANDES PETROLEUM
2010**

CAMPO	ENERO	FEBRERO	MARZO	ABRIL	MAYO	JUNIO	JULIO	AGOSTO	SEPTIEMBRE	OCTUBRE	NOVIEMBRE	DICIEMBRE
DORINE	59	59	59	58	59	57	56	59	56	56	56	56
FANNY-18B	106	103	103	103	103	104	92	96	96	98	98	99
MARIANN	25	25	25	25	25	26	28	23	26	26	26	26
MARIANN 4A	7	7	7	7	7	7	7	7	7	7	7	7
SAN JOSE	0	0	0	0	0	0	0	0	0	0	0	0
SHIRLEY	5	5	5	5	5	5	5	5	5	5	5	5
ALICE	13	13	13	13	14	15	15	15	15	15	15	15
TARAPOA	2	2	2	2	2	2	2	2	2	2	2	2
TUCAN	1	1	1	1	1	1	1	1	1	1	1	1
MAHOGANY	3	3	3	3	3	3	3	3	3	3	0	0
ISABEL	0	0	0	0	0	0	0	0	0	0	0	0
CHORONGO	1	1	1	1	1	1	1	1	1	1	1	1
SONIA	2	2	2	2	2	2	2	2	2	2	2	2
JOAN	2	2	2	2	2	2	2	2	2	2	2	2
ALELUYA	1	1	1	1	1	1	1	1	1	1	1	1
ANNIE	0	0	0	0	0	0	0	0	0	0	0	0
TOTAL	227	224	224	223	225	226	215	217	217	219	216	217

FUENTE: ARCH - EXPLORACION Y EXPLOTACION

ELABORACION: SH- LIQUIDACIONES

**AGIP OIL ECUADOR
2010**

CAMPO	ENERO	FEBRERO	MARZO	ABRIL	MAYO	JUNIO	JULIO	AGOSTO	SEPTIEMBRE	OCTUBRE	NOVIEMBRE	DICIEMBRE
VILLANO	13	13	13	14	14	14	14	15	14	14	15	15
TOTAL	13	13	13	14	14	14	14	15	14	14	15	15

FUENTE: ARCH - EXPLORACION Y EXPLOTACION

ELABORACION: SH- LIQUIDACIONES

**ECUADOR TLC
2010**

CAMPO	ENERO	FEBRERO	MARZO	ABRIL	MAYO	JUNIO	JULIO	AGOSTO	SEPTIEMBRE	OCTUBRE	NOVIEMBRE	DICIEMBRE
PALO AZUL	29	30	29	29	29	29	29	30	30	29	29	30
PATA	7	7	7	7	7	7	7	7	7	7	7	7
TOTAL	36	37	36	36	36	36	36	37	37	36	36	37

FUENTE: ARCH - EXPLORACION Y EXPLOTACION

ELABORACION: SH- LIQUIDACIONES

**RIO NAPO
2010**

CAMPO	ENERO	FEBRERO	MARZO	ABRIL	MAYO	JUNIO	JULIO	AGOSTO	SEPTIEMBRE	OCTUBRE	NOVIEMBRE	DICIEMBRE
SACHA	205	205	204	204	204	204	205	206	208	212	210	209
TOTAL	205	205	204	204	204	204	205	206	208	212	210	209

FUENTE: ARCH - EXPLORACION Y EXPLOTACION
ELABORACION: SH- LIQUIDACIONES

**ESPOL
2010**

CAMPO	ENERO	FEBRERO	MARZO	ABRIL	MAYO	JUNIO	JULIO	AGOSTO	SEPTIEMBRE	OCTUBRE	NOVIEMBRE	DICIEMBRE
CAMPO MORILLO *	4	4	4	4	4	4	4					
CAMPOS DEL CENTRO *	772	771	769	786	804	805	793	466	466	466	464	460
CAMPOS DEL NORTE *	122	126	122	125	126	127	127	485	485	489	492	492
CAMPOS DEL SUR *	565	566	559	588	594	592	596	576	576	581	584	593
TOTAL	1463	1467	1454	1503	1528	1528	1520	1527	1527	1536	1540	1545

NOTA: * Pozos en producción
FUENTE: ARCH - EXPLORACION Y EXPLOTACION
ELABORACION: SH- LIQUIDACIONES

**CANADA GRANDE
2010**

CAMPO	ENERO	FEBRERO	MARZO	ABRIL	MAYO	JUNIO	JULIO	AGOSTO	SEPTIEMBRE	OCTUBRE	NOVIEMBRE	DICIEMBRE
PACOA	45	45	45	45	45	45	45	45	45	45	45	45
TOTAL	45	45	45	45	45	45	45	45	45	45	45	45

FUENTE: ARCH - EXPLORACION Y EXPLOTACION
ELABORACION: SH- LIQUIDACIONES

**POZOS EN OPERACIÓN POR EMPRESAS:
2010**

CAMPO	ENERO	FEBRERO	MARZO	ABRIL	MAYO	JUNIO	JULIO	AGOSTO	SEPTIEMBRE	OCTUBRE	NOVIEMBRE	DICIEMBRE
EP PETROPRODUCCION	572	571	580	580	586	594	589	587	593	594	595	599
PETROAMAZONAS EP	256	259	263	268	271	274	282	293	294	290	312	320
SIPEC	37	38	38	38	38	38	38	37	37	38	38	38
PETROLEOS SUDAMERICANOS	28	28	28	28	28	28	28	28	28	28	27	27
TECPECUADOR	50	50	50	50	50	50	50	51	53	51	52	52
PETROBELL	15	15	15	15	15	15	15	15	15	15	15	15
SUELOPETROL	12	12	12	12	12	12	12	12	12	12	12	12
ISMOCOL	6	7	8	8	8	8	8	8	8	8	9	10
PERENCO	117	118	119	120	122	123	123	122	121	125	125	125
PETROORIENTAL	41	42	41	43	43	43	44	44	48	48	48	48
REPSOL-YPF	190	190	190	188	188	191	192	194	196	197	198	199
ANDES PETROLEUM	59	59	59	58	59	57	56	59	56	56	56	56
AGIP OIL	13	13	13	14	14	14	14	15	14	14	15	15
ECUADORTLC	36	37	36	36	36	36	36	37	37	36	36	37
RIO NAPO	205	205	204	204	204	204	205	206	208	212	210	209
ESPOL*	1,463	1,467	1,454	1,503	1,528	1,528	1,520	1,527	1,527	1,536	1,540	1,545
CANADA GRANDE	45	45	45	45	45	45	45	45	45	45	45	45
TOTAL	3,145	3,156	3,155	3,210	3,247	3,260	3,257	3,280	3,292	3,305	3,333	3,352

NOTA *Pozos en Producción

FUENTE: ARCH - EXPLORACION Y EXPLOTACION
ELABORACION: SH- LIQUIDACIONES

IV
PRODUCCION DE PETROLEO CRUDO EN CAMPOS POR EMPRESA

EP PETROPRODUCCION*
2 0 1 0
-En Barriles-

CAMPOS	ENERO	FEBRERO	MARZO	ABRIL	MAYO	JUNIO	JULIO	AGOSTO	SEPTIEMBRE	OCTUBRE	NOVIEMBRE	DICIEMBRE	TOTAL
AGUARICO	51.176	46.727	48.932	47.851	45.080	42.380	42.959	44.175	46.300	49.110	48.415	83.112	596.218
ANACONDA	24.958	22.011	23.632	21.566	22.099	20.749	21.552	21.072	20.034	15.236	14.284	11.732	238.925
ATACAPI	92.699	73.748	79.551	70.638	77.636	82.507	84.021	78.357	85.191	95.312	91.184	105.516	1.016.360
AUCA	542.032	476.219	523.471	503.295	506.085	499.114	497.848	480.699	469.258	558.131	518.287	557.932	6.132.372
AUCA SUR 1-2	31.620	28.391	58.202	57.288	63.290	111.489	158.169	139.946	132.420	127.663	111.351	120.081	1.139.909
CONONACO	156.826	138.697	145.340	140.185	145.538	136.078	155.266	167.483	164.456	198.592	213.700	234.901	1.997.063
CULEBRA	96.014	87.694	96.113	104.238	133.570	110.797	99.607	106.378	90.932	86.097	82.901	91.278	1.185.620
CUYABENO	211.856	217.840	327.911	343.890	340.600	384.033	403.181	374.207	350.080	360.622	337.334	324.718	3.976.272
DRAGO													-
FRONTERA	10.483	11.590	12.294	11.536	12.370	10.169	12.195	18.768	7.244	7.519	13.689	17.619	145.477
GUANTA	160.411	146.240	157.580	157.345	175.117	178.178	174.976	164.763	141.060	149.239	131.717	128.868	1.865.493
LAGO AGRIO	120.948	106.983	122.429	107.924	115.407	107.905	126.699	114.629	110.262	116.712	107.869	112.115	1.369.882
PARAHUACU	93.725	80.993	94.424	87.918	93.562	91.567	103.193	95.391	100.701	98.280	99.615	106.408	1.145.778
PICHINCHA	100.685	85.478	89.115	90.811	96.345	76.676	87.734	90.479	86.674	88.686	87.517	95.716	1.075.914
RUMIYACU	11.746	10.924	12.056	11.428	11.923	11.487	11.818	11.801	11.403	11.719	11.240	11.597	139.143
SANSAHUARI	50.464	40.303	39.724	32.238	28.481	25.182	31.995	28.073	28.528	36.272	35.865	55.531	432.655
SECOYA	160.882	166.564	190.537	178.088	179.706	169.198	169.246	169.804	160.330	166.529	162.611	156.372	2.029.868
SHUARA	63.139	57.431	65.811	71.555	68.589	57.849	57.122	59.830	61.674	57.522	50.356	61.088	731.967
SHUSHUFINDI	1.320.084	1.219.876	1.348.561	1.286.249	1.361.759	1.351.039	1.407.097	1.375.784	1.372.275	1.412.164	1.384.894	1.415.485	16.255.268
SHUSHUQUI	52.586	44.085	72.167	58.353	47.833	59.148	55.539	56.890	48.020	56.074	59.242	71.511	681.446
TAPI	16.276	14.420	14.267	12.760	10.228	12.370	11.420	10.405	10.119	10.896	10.985	11.858	146.005
TETETE	49.230	49.830	47.046	49.309	49.048	43.762	49.034	50.074	44.574	53.767	47.887	54.112	587.674
VICTOR HUGO RUALES	271.390	234.243	254.353	244.872	249.817	223.179	236.189	239.280	207.488	218.785	238.875	263.430	2.881.900
YUCA	140.603	124.877	133.270	122.818	127.821	138.409	161.558	166.239	157.572	160.378	155.560	151.384	1.740.490
YULEBRA	91.098	79.536	99.921	106.229	115.767	98.325	100.032	117.178	108.435	106.572	99.300	100.344	1.222.736
BLANCA	12.684	11.480	12.449	11.376	11.639	9.697	9.428	8.820	7.908	8.412	8.290	8.394	120.577
TIPISHCA-HUAICO	50.882	45.645	52.653	45.943	45.833	41.672	41.737	47.416	40.898	41.836	42.805	39.712	537.032
VINITA	20.154	18.164	21.336	19.927	21.167	20.657	22.811	22.105	20.378	21.805	22.618	22.761	253.884
PACOA											408	2.148	2.556
YURALPA	0	0	0	0	0	0	89.062	118.901	0	0			207.963
GACELA	0	0	0	0	0	0	5.145	6.627	0	0			11.772
JAGUAR	0	0	0	0	0	0	0	0	0	0			-
LOBO	0	0	0	0	0	0	11.413	14.808	0	0			26.221
MONO	0	0	0	0	0	0	9.774	13.025	0	0			22.799
OSO	0	0	0	0	0	0	149.903	182.260	0	0			332.163
COCA	0	0	0	0	0	0	17.998	23.479	0	0			41.476
PAYAMINO	0	0	0	0	0	0	29.026	37.586	0	0			66.612
2010	4,004,651	3,639,989	4,143,145	3,995,632	4,156,312	4,113,615	4,644,748	4,656,733	4,084,215	4,313,928	4,188,798	4,415,723	50,357,488
2009	5,658,359	5,079,337	5,554,784	5,446,790	5,759,262	5,666,264	5,731,210	5,667,144	5,416,521	5,593,797	4,001,641	4,002,265	63,577,372
VARIACION %	-29.23	-28.34	-25.41	-26.64	-27.83	-27.40	-18.96	-17.83	-24.60	-22.88	4.68	10.33	-20.79

Nota: * LA EMPRESA PETROPRODUCCION PASA A DENOMINARSE COMO EP PETROECUADOR DESDE EL 6 DE ABRIL DE 2010.

(1) Por caducidad de la empresa Perenco los campos pasan a EP PETROECUADOR el 20 de julio/2010

(2) EP PETROECUADOR entrega los campos a PETROAMAZONAS EP 17 de Agosto/2010

FUENTE: ARCH - EXPLORACION Y EXPLOTACION

ELABORACION: SH- LIQUIDACIONES

SIPEC
2010

-En Barriles-

CAMPOS	ENERO	FEBRERO	MARZO	ABRIL	MAYO	JUNIO	JULIO	AGOSTO	SEPTIEMBRE	OCTUBRE	NOVIEMBRE	DICIEMBRE	TOTAL
BIGUNO	4,514	4,047	4,542	4,871	5,053	4,770	5,083	5,056	4,297	4,134	4,552	4,615	55,531
HUACHITO	5,670	4,784	6,506	6,505	6,517	6,290	6,362	6,205	5,964	6,157	5,975	5,330	72,266
MAURO DAVALOS CORDERO	366,113	332,012	354,807	337,803	340,375	330,752	340,636	349,879	338,054	344,482	322,029	319,896	4,076,837
PARAISO	67,972	56,758	68,056	63,825	64,905	62,731	61,985	62,679	59,358	69,072	60,692	64,452	762,485
2010	444,268	397,600	433,911	413,003	416,849	404,543	414,066	423,819	407,673	423,845	393,248	394,294	4,967,120
2009	479,289	455,017	492,690	447,115	464,818	453,221	427,653	436,840	416,702	445,561	450,711	455,751	5,425,368
VARIACION %	-7.31	-12.62	-11.93	-7.63	-10.32	-10.74	-3.18	-2.98	-2.17	-4.87	-12.75	-13.48	-8.45

FUENTE: ARCH - EXPLORACION Y EXPLOTACION
ELABORACION: SH- LIQUIDACIONES

PETROECUADOR-PERENCO

2010

-En Barriles-

CAMPOS	ENERO	FEBRERO	MARZO	ABRIL	MAYO	JUNIO	JULIO	AGOSTO	SEPTIEMBRE	OCTUBRE	NOVIEMBRE	DICIEMBRE	TOTAL
COCA	49,163	44,424	48,539	48,003	49,752	45,811	30,394						316,086
PAYAMINO	85,386	73,225	80,804	82,585	86,802	78,395	47,722						534,919
2010	134,549	117,649	129,343	130,588	136,554	124,206	78,116						851,005
2009	152,709	137,818	156,132	139,825	140,150	132,064	132,949	128,771	122,092	125,182	130,707	135,442	1,633,841
VARIACION %	-11.89	-14.63	-17.16	-6.61	-2.57	-5.95	-41.24						

FUENTE: ARCH - EXPLORACION Y EXPLOTACION
ELABORACION: SH- LIQUIDACIONES

PETROAMAZONAS*

2010

-En Barriles-

CAMPOS	ENERO	FEBRERO	MARZO	ABRIL	MAYO	JUNIO	JULIO	AGOSTO	SEPTIEMBRE	OCTUBRE	NOVIEMBRE	DICIEMBRE	TOTAL
COMPLEJO YANAQUINCHA	287,429	275,723	333,141	350,265	334,273	307,965	307,277	302,560	333,409	342,147	346,917	353,948	3,875,053
DUMBIQUE			9,704	24,325	53,600	47,799	49,689	48,715	43,083	42,652	41,471	41,190	402,229
DUMBIQUE SUR												3,078	3,078
INDILLANA	251,757	204,174	219,931	209,745	218,703	202,928	203,430	195,936	189,775	189,240	189,917	190,300	2,465,835
PAKA NORTE	3,208	2,979	3,185	3,206	3,305	3,207	3,357	3,269	3,104	3,202	3,095	3,145	38,262
PAKA SUR	190,027	172,701	168,309	161,361	161,532	154,945	159,126	162,624	154,771	188,894	200,941	219,035	2,094,266
PALMAR OESTE	63,185	58,112	60,941	77,741	89,233	93,257	121,018	109,390	95,134	89,681	76,269	73,396	1,007,358
PALMERAS NORTE	35,205	33,018	36,767	35,755	36,148	35,197	36,225	46,361	44,788	43,400	36,745	34,226	453,836
PAÑAYACU	15,414	12,960	13,474	11,549	8,867	9,226	9,421	8,894	8,773	10,720	9,756	10,492	129,546
QUININDE						1,952	1,143	23,700	18,424	14,026	10,058	8,738	78,041
TUICH										45,576	50,581	46,262	142,418
TUNTIK	1,391	1,425	1,423	664	-	-	-	-	-	-	0	0	4,903
PALO AZUL											94,654	555,550	650,204
PATA											6,337	36,743	43,080
EDEN YUTURI	1,751,182	1,589,773	1,757,978	1,696,589	1,705,128	1,632,403	1,658,706	1,664,030	1,647,049	1,663,196	1,551,436	1,513,709	19,831,178
LIMONCOCHA	358,416	321,649	421,875	386,095	384,395	445,469	461,670	470,002	425,201	414,859	359,655	325,778	4,775,063
PAÑACOCCHA								45,750	175,348	249,157	391,814	487,475	1,349,544
YURALPA								132,028	246,894	264,172	250,885	254,974	1,148,954
GACELA								7,038	13,129	13,429	12,807	13,256	59,658
JAGUAR								-					-
LOBO								15,893	29,684	30,582	29,471	30,120	135,750
MONO								13,120	24,338	23,341	23,992	22,342	107,133
OSO								190,163	381,772	502,383	516,771	541,734	2,132,822
COCA								24,423	45,726	46,157	42,803	44,316	203,426
PAYAMINO								40,493	76,762	77,092	69,399	70,301	334,047
2010	2,957,214	2,672,514	3,026,728	2,957,295	2,995,183	2,934,348	3,011,062	3,504,388	3,957,163	4,253,906	4,315,775	4,880,108	41,465,683
2009	3,158,640	2,795,291	3,112,577	3,027,501	3,080,541	2,984,392	3,033,438	3,015,876	2,984,624	3,021,029	2,933,675	3,035,426	36,183,010
VARIACION %	-6.38	-4.39	-2.76	-2.32	-2.77	-1.68	-0.74	16.20	32.59	40.81	47.11	60.77	14.60

Nota: * LA EMPRESA PETROAMAZONAS PASA A DENOMINARSE COMO EP PETROAMAZONAS DESDE EL 6 DE ABRIL DE 2010.

(1) EP PETROECUADOR entrega los campos a PETROAMAZONAS EP 17 de Agosto/2010

FUENTE: ARCH - EXPLORACION Y EXPLOTACION

ELABORACION: SH- LIQUIDACIONES

PETROLEOS SUDAMERICANOS

2 0 1 0

-En Barriles-

CAMPOS	ENERO	FEBRERO	MARZO	ABRIL	MAYO	JUNIO	JULIO	AGOSTO	SEPTIEMBRE	OCTUBRE	NOVIEMBRE	DICIEMBRE	TOTAL
PALANDA	12,035	10,911	11,042	9,762	9,164	10,621	12,440	12,575	11,992	12,515	12,271	12,430	137,759
PINDO	171,768	148,465	168,380	236,319	226,629	218,005	198,770	185,256	174,044	174,162	169,907	167,975	2,239,680
PINDO ESTE	12,304	11,012	12,688	11,278	11,462	9,901	10,531	10,623	10,011	10,505	10,820	11,562	132,697
PRIMAVERA	3,991	3,544	3,963	3,711	3,773	3,619	3,779	3,766	3,646	3,776	2,856	1,176	41,600
YUCA SUR 1-2	61,457	63,315	70,186	68,564	70,341	68,869	66,052	65,421	56,145	59,513	43,919	32,413	726,195
2010	261,555	237,247	266,259	329,634	321,370	311,015	291,572	277,641	255,838	260,472	239,773	225,556	3,277,931
2009	241,819	204,814	216,829	199,915	209,660	207,447	210,994	192,099	252,361	261,458	250,966	279,505	2,727,866
VARIACION %	8.16	15.84	22.80	64.89	53.28	49.93	38.19	44.53	1.38	-0.38	-4.46	-19.30	20.16

FUENTE: ARCH - EXPLORACION Y EXPLOTACION

ELABORACION: SH- LIQUIDACIONES

TECPECUADOR

2 0 1 0

-En Barriles-

CAMPOS	ENERO	FEBRERO	MARZO	ABRIL	MAYO	JUNIO	JULIO	AGOSTO	SEPTIEMBRE	OCTUBRE	NOVIEMBRE	DICIEMBRE	TOTAL
BERMEJO NORTE	23,075	21,036	22,037	19,139	22,692	18,269	21,177	20,554	16,980	17,989	19,576	21,360	243,883
BERMEJO SUR	93,492	82,491	90,589	81,793	90,600	87,043	87,358	85,785	82,673	85,856	82,083	84,157	1,033,919
EL RAYO	32,477	28,422	29,960	27,580	25,185	27,624	27,310	26,485	23,746	28,383	26,546	26,323	330,041
2010	149,044	131,950	142,585	128,511	138,477	132,936	135,846	132,824	123,399	132,229	128,205	131,839	1,607,844
2009	159,722	141,054	153,048	146,179	146,648	140,118	143,112	136,720	134,815	144,808	143,722	153,118	1,743,063
VARIACION %	-6.69	-6.45	-6.84	-12.09	-5.57	-5.13	-5.08	-2.85	-8.47	-8.69	-10.80	-13.90	-7.76

FUENTE: ARCH - EXPLORACION Y EXPLOTACION

ELABORACION: SH- LIQUIDACIONES

PETROBELL

2 0 1 0

-En Barriles-

CAMPOS	ENERO	FEBRERO	MARZO	ABRIL	MAYO	JUNIO	JULIO	AGOSTO	SEPTIEMBRE	OCTUBRE	NOVIEMBRE	DICIEMBRE	TOTAL
TIGUINO	146,929	122,031	153,001	148,589	148,731	143,799	144,100	141,307	136,045	134,629	135,759	142,174	1,697,094
2010	146,929	122,031	153,001	148,589	148,731	143,799	144,100	141,307	136,045	134,629	135,759	142,174	1,697,094
2009	122,432	106,752	124,574	125,446	129,759	143,261	139,922	133,434	128,093	133,812	146,809	147,083	1,581,377
VARIACION %	20.01	14.31	22.82	18.45	14.62	0.37	2.99	5.90					7.32

FUENTE: ARCH - EXPLORACION Y EXPLOTACION

ELABORACION: SH- LIQUIDACIONES

SUELOPETROL

2 0 1 0

-En Barriles-

CAMPOS	ENERO	FEBRERO	MARZO	ABRIL	MAYO	JUNIO	JULIO	AGOSTO	SEPTIEMBRE	OCTUBRE	NOVIEMBRE	DICIEMBRE	TOTAL
PUCUNA	72,916	65,091	68,423	67,787	67,380	69,124	68,959	66,563	64,620	66,721	62,172	63,449	803,204
2010	72,916	65,091	68,423	67,787	67,380	69,124	68,959	66,563	64,620	66,721	62,172	63,449	803,204
2009	73,550	62,423	76,155	73,264	72,959	65,647	67,898	65,405	62,730	61,406	60,987	66,307	808,732
VARIACION %	-0.86	4.27	-10.15	-7.48	-7.65	5.30	1.56	1.77	3.01	8.66	1.94	-4.31	-0.88

FUENTE: ARCH - EXPLORACION Y EXPLOTACION

ELABORACION: SH- LIQUIDACIONES

ISMOCOL*

2 0 1 0

-En Barriles-

CAMPOS	ENERO	FEBRERO	MARZO	ABRIL	MAYO	JUNIO	JULIO	AGOSTO	SEPTIEMBRE	OCTUBRE	NOVIEMBRE	DICIEMBRE	TOTAL
PUMA	9,224	11,276	10,824	25,304	27,269	37,771							121,669
2010	9,224	11,276	10,824	25,304	27,269	37,771							121,669
2009	0	0	780	5,340	3,770	2,031	4,270	4,148	4,407	5,504	4,206	6,010	40,466
VARIACION %			1,288	374	623	1,760							

* LA COMPAÑIA ISMOCOL DE COLOMBIA PASA LAS OPERACIONES A LA COMPAÑIA CAMPO PUMA ORIENTE S.A A PARTIR DEL DIA 1o DE JULIO DE 2010.

FUENTE: ARCH - EXPLORACION Y EXPLOTACION

ELABORACION: SH- LIQUIDACIONES

CAMPO PUMA ORIENTE S.A

2 0 1 0

-En Barriles-

CAMPOS	ENERO	FEBRERO	MARZO	ABRIL	MAYO	JUNIO	JULIO	AGOSTO	SEPTIEMBRE	OCTUBRE	NOVIEMBRE	DICIEMBRE	TOTAL
PUMA							45,350	40,283	35,098	33,990	32,023	49,507	236,251
2010	-	-	-	-	-	-	45,350	40,283	35,098	33,990	32,023	49,507	236,251

FUENTE: ARCH - EXPLORACION Y EXPLOTACION

ELABORACION: SH- LIQUIDACIONES

PERENCO

2 0 1 0

-En Barriles-

CAMPOS	ENERO	FEBRERO	MARZO	ABRIL	MAYO	JUNIO	JULIO	AGOSTO	SEPTIEMBRE	OCTUBRE	NOVIEMBRE	DICIEMBRE	TOTAL
YURALPA	265,062	241,538	267,792	255,785	263,584	250,649	157,969						1,702,378
GACELA	17,744	15,609	15,753	14,497	14,913	14,340	8,718						101,573
JAGUAR													-
LOBO	32,832	28,975	31,775	30,744	26,955	30,427	19,508						201,216
MONO	15,841	14,417	16,948	16,548	23,679	23,312	15,917						126,663
OSO	175,355	148,343	231,979	247,418	292,144	367,905	288,148						1,751,292
2010	506,834	448,882	564,247	564,992	621,275	686,633	490,259						3,883,122
2009	604,695	530,178	582,370	544,166	547,968	520,880	528,205	521,093	488,129	508,745	489,735	506,827	6,372,993
VARIACION %	-16.2	-15.3	-3.1	3.8	13.4	31.8	-7.2	-100.0	-100.0	-100.0	-100.0	-100.0	-39.1

NOTA : (1) Por caducidad de la empresa Perenco los campos pasan a EP PETROECUADOR el 20 de julio/2010

FUENTE: ARCH - EXPLORACION Y EXPLOTACION

ELABORACION: SH- LIQUIDACIONES

PETROORIENTAL

2 0 1 0

-En Barriles-

CAMPOS	ENERO	FEBRERO	MARZO	ABRIL	MAYO	JUNIO	JULIO	AGOSTO	SEPTIEMBRE	OCTUBRE	NOVIEMBRE	DICIEMBRE	TOTAL
KUPI	13,965	9,578	7,455	10,902	12,727	12,436	12,698	12,709	11,700	12,143	11,864	11,721	139,899
NANTU	89,751	103,161	114,305	109,923	101,019	109,601	109,414	98,511	99,387	97,951	88,185	86,247	1,207,456
WANKE	62,381	53,659	60,812	58,545	59,585	57,266	59,498	57,971	54,272	56,321	53,871	55,214	689,395
HORMIGUERO	222,904	191,302	201,251	198,954	200,713	211,533	200,202	239,809	261,282	270,458	256,774	261,848	2,717,031
HORMIGUERO SUR	37,959	34,466	36,189	20,050	18,927	29,524	35,509	33,260	30,176	25,929	22,649	22,102	346,740
2010	426,960	392,167	420,013	398,374	392,972	420,360	417,321	442,261	456,817	462,802	433,342	437,133	5,100,521
2009	461,146	414,212	470,028	467,344	462,488	442,481	469,949	496,114	436,354	437,850	406,092	409,419	5,373,478
VARIACION %	-7.41	-5.32	-10.64	-14.76	-15.03	-5.00	-11.20	-10.86	4.69	5.70	6.71	6.77	-5.08

FUENTE: ARCH - EXPLORACION Y EXPLOTACION

ELABORACION: SH- LIQUIDACIONES

REPSOL YPF
2 0 1 0
-En Barriles-

CAMPOS	ENERO	FEBRERO	MARZO	ABRIL	MAYO	JUNIO	JULIO	AGOSTO	SEPTIEMBRE	OCTUBRE	NOVIEMBRE	DICIEMBRE	TOTAL
AMO	286,387	263,016	289,442	268,818	300,534	330,248	304,418	334,008	284,029	272,532	247,811	260,346	3,441,591
BOGI-CAPIRON	98,136	87,522	89,472	89,127	96,647	79,435	100,737	97,214	92,808	100,760	94,696	93,931	1,120,483
DABO	9,822	8,750	9,361	9,541	10,128	9,650	10,165	9,704	9,029	10,261	10,087	10,464	116,961
DAIMI	270,614	237,392	254,839	245,282	257,597	242,670	251,360	234,217	222,194	225,490	210,535	213,225	2,865,413
GINTA	177,580	176,276	186,146	188,444	203,962	190,819	209,839	189,614	183,493	183,252	165,720	155,210	2,210,355
IRO	404,237	355,712	374,704	361,582	357,814	352,731	411,594	417,318	414,211	462,594	455,554	494,261	4,862,313
TIVACUNO	89,330	82,236	96,968	95,158	95,925	80,675	76,839	81,662	76,946	77,513	74,714	78,273	1,006,239
TIVACUNO SUROESTE	71,343	62,059	71,334	68,626	72,433	63,039	59,981	60,299	55,971	54,964	51,997	49,593	741,637
2010	1,407,448	1,272,964	1,372,266	1,326,578	1,395,039	1,349,265	1,424,933	1,424,036	1,338,681	1,387,365	1,311,112	1,355,303	16,364,991
2009	1,482,099	1,329,388	1,458,162	1,367,079	1,383,185	1,325,522	1,357,467	1,346,543	1,285,825	1,345,217	1,281,020	1,394,306	16,355,812
VARIACION %	-5.04	-4.24	-5.89	-2.96	0.86	1.79	4.97	5.76	4.11	3.13	2.35	-2.80	0.06

FUENTE: ARCH - EXPLORACION Y EXPLOTACION
ELABORACION: SH- LIQUIDACIONES

ANDES PETROLEUM
2 0 1 0
-En Barriles-

CAMPOS	ENERO	FEBRERO	MARZO	ABRIL	MAYO	JUNIO	JULIO	AGOSTO	SEPTIEMBRE	OCTUBRE	NOVIEMBRE	DICIEMBRE	TOTAL
ALICE	78,935	68,606	73,672	70,077	93,089	175,967	178,369	143,411	121,960	118,421	102,454	98,640	1,323,601
CHORONGO	9,007	8,178	9,119	8,671	8,011	8,015	8,288	8,324	8,177	8,704	7,550	8,194	100,239
DORINE	409,255	375,575	409,125	400,652	403,332	386,025	386,850	386,462	367,160	375,034	370,776	374,477	4,644,722
FANNY-18B	486,194	432,654	480,855	476,502	485,745	479,146	516,355	498,400	481,897	566,713	552,930	523,244	5,980,636
MAHOGANY	-	-	-	-	-	-	-	-	-	-	-	-	-
MARIANN	99,050	85,676	121,859	114,306	110,306	97,534	88,510	95,942	113,149	114,242	104,977	103,425	1,248,975
MARIANN-4A	31,103	25,898	27,751	34,754	76,282	66,492	65,850	64,640	59,351	53,867	48,132	46,312	600,432
SHIRLEY	3,627	3,150	3,460	3,172	2,990	2,817	2,392	2,620	2,814	2,542	2,327	2,494	34,405
SONIA	8,732	8,004	8,367	7,894	7,971	6,031	6,061	6,078	5,833	6,037	5,718	5,686	82,412
2010	1,125,902	1,007,741	1,134,210	1,116,028	1,187,726	1,222,027	1,252,675	1,205,877	1,160,341	1,245,559	1,194,866	1,162,471	14,015,422
2009	1,273,794	1,134,569	1,270,007	1,225,683	1,213,006	1,121,362	1,135,406	1,104,057	1,093,829	1,150,442	1,158,756	1,165,184	14,046,094
VARIACION %	-11.61	-11.18	-10.69	-8.95	-2.08	8.98	10.33	9.22	6.08	8.27	3.12	-0.23	-0.22

FUENTE: ARCH - EXPLORACION Y EXPLOTACION
ELABORACION: SH- LIQUIDACIONES

AGIP OIL ECUADOR
2 0 1 0
-En Barriles-

CAMPOS	ENERO	FEBRERO	MARZO	ABRIL	MAYO	JUNIO	JULIO	AGOSTO	SEPTIEMBRE	OCTUBRE	NOVIEMBRE	DICIEMBRE	TOTAL
VILLANO	583,844	526,127	590,089	563,829	596,475	580,433	580,014	575,214	562,972	565,313	545,776	547,711	6,817,796
2,010	583,844	526,127	590,089	563,829	596,475	580,433	580,014	575,214	562,972	565,313	545,776	547,711	6,817,796
2,009	716,964	647,206	683,110	637,860	619,993	632,718	631,688	569,549	541,617	597,136	598,144	611,126	7,487,110
VARIACION %	-18.57	-18.71	-13.62	-11.61	-3.79	-8.26	-8.18	0.99	3.94	-5.33	-8.76	-10.38	-8.94

FUENTE: ARCH - EXPLORACION Y EXPLOTACION
ELABORACION: SH- LIQUIDACIONES

ECUADOR TLC

2 0 1 0

-En Barriles-

CAMPOS	ENERO	FEBRERO	MARZO	ABRIL	MAYO	JUNIO	JULIO	AGOSTO	SEPTIEMBRE	OCTUBRE	NOVIEMBRE	DICIEMBRE	TOTAL
CAMPO UNIFICADO PALO AZUL	647,825	575,493	692,944	643,062	582,237	588,821	604,554	548,211	566,534	561,022	439,521		6,450,224
PATA	40,716	37,363	39,836	40,554	41,719	39,406	39,845	39,300	35,347	37,743	30,887		422,716
2010	688,540	612,856	732,780	683,616	623,956	628,227	644,399	587,511	601,881	598,765	470,408		6,872,940
2009	975,816	873,928	1,015,923	959,436	960,733	864,056	919,195	923,720	848,464	843,628	762,254	777,636	10,724,790
VARIACION %	-29.44	-29.87	-27.87	-28.75	-35.05	-27.29	-29.90	-36.40	-29.06	-29.02	-38.29	-100.00	-35.92

FUENTE: ARCH - EXPLORACION Y EXPLOTACION

ELABORACION: SH- LIQUIDACIONES

RIO NAPO

2 0 1 0

-En Barriles-

CAMPOS	ENERO	FEBRERO	MARZO	ABRIL	MAYO	JUNIO	JULIO	AGOSTO	SEPTIEMBRE	OCTUBRE	NOVIEMBRE	DICIEMBRE	TOTAL
SACHA	1,517,176	1,431,671	1,615,089	1,571,577	1,589,460	1,544,292	1,549,712	1,592,345	1,517,253	1,575,876	1,532,378	1,458,635	18,495,464
2,010	1,517,176	1,431,671	1,615,089	1,571,577	1,589,460	1,544,292	1,549,712	1,592,345	1,517,253	1,575,876	1,532,378	1,458,635	18,495,464
2009	0	0	0	0	0	0	0	0	0	0	1,453,405	1,553,005	3,006,411
VARIACION %											5.43	-6.08	515.20

FUENTE: ARCH - EXPLORACION Y EXPLOTACION

ELABORACION: SH- LIQUIDACIONES

ESPOL

2 0 1 0

-En Barriles-

CAMPOS	ENERO	FEBRERO	MARZO	ABRIL	MAYO	JUNIO	JULIO	AGOSTO	SEPTIEMBRE	OCTUBRE	NOVIEMBRE	DICIEMBRE	TOTAL
CAMPO MORILLO	254	126	187	281	221	223	198	0	0	0	0	0	1,489
CAMPOS DEL CENTRO	24,673	21,338	24,914	24,318	24,954	23,708	24,536	16,238	15,872	16,253	15,643	16,045	248,491
CAMPOS DEL NORTE	5,515	4,585	5,328	4,961	5,263	4,825	4,908	13,299	13,173	13,851	13,287	13,104	102,100
CAMPOS DEL SUR	12,004	10,370	11,925	11,289	11,746	11,148	11,539	11,694	10,860	11,283	10,781	11,123	135,760
2010	42,445	36,418	42,354	40,849	42,184	39,904	41,180	41,231	39,905	41,386	39,711	40,272	487,839
2009	42,399	39,542	43,594	41,562	42,747	41,442	43,284	43,247	41,596	42,552	40,834	42,152	504,952
VARIACION %	0.11	-7.90	-2.85	-1.72	-1.32	-3.71	-4.86	-4.66	-4.06	-2.74	-2.75	-4.46	-3.39

FUENTE: ARCH - EXPLORACION Y EXPLOTACION

ELABORACION: SH- LIQUIDACIONES

CANADA GRANDE

2 0 1 0

-En Barriles-

CAMPOS	ENERO	FEBRERO	MARZO	ABRIL	MAYO	JUNIO	JULIO	AGOSTO	SEPTIEMBRE	OCTUBRE	NOVIEMBRE	DICIEMBRE	TOTAL
PACOA	2,393	2,060	2,137	2,111	2,260	2,160	2,157	2,129	2,042	2,075	1,597		23,122
2010	2,393	2,060	2,137	2,111	2,260	2,160	2,157	2,129	2,042	2,075	1,597		23,122
2009	2,628	2,278	2,412	2,225	2,217	2,131	2,184	2,188	2,158	2,369	2,352	2,554	27,697
VARIACION %	-8.96	-9.56	-11.37	-5.11	1.93	1.34	-1.24	-2.69	-5.39	-12.40	-32.11	-100.00	-16.52

FUENTE: ARCH - EXPLORACION Y EXPLOTACION

ELABORACION: SH- LIQUIDACIONES

PRODUCCION NACIONAL DE PETROLEO CRUDO EN CAMPOS POR EMPRESA

2 0 1 0

-En Barriles-

EMPRESA	ENERO	FEBRERO	MARZO	ABRIL	MAYO	JUNIO	JULIO	AGOSTO	SEPTIEMBRE	OCTUBRE	NOVIEMBRE	DICIEMBRE	TOTAL
PETROPRODUCCION (2)	4,004,651	3,639,989	4,143,145	3,995,632	4,156,312	4,113,615	4,644,748	4,656,733	4,084,215	4,313,928	4,188,798	4,415,723	50,357,488
SIPEC	444,268	397,600	433,911	413,003	416,849	404,543	414,066	423,819	407,673	423,845	393,248	394,294	4,967,120
PETROECUADOR - PERENCO	134,549	117,649	129,343	130,588	136,554	124,206	78,116	-	-	-	-	-	851,005
PETROAMAZONAS	2,957,214	2,672,514	3,026,728	2,957,295	2,995,183	2,934,348	3,011,062	3,504,388	3,957,163	4,253,906	4,315,775	4,880,108	41,465,683
PETROLEOS SUDAMERICANOS	261,555	237,247	266,259	329,634	321,370	311,015	291,572	277,641	255,838	260,472	239,773	225,556	3,277,931
TECPECUADOR	149,044	131,950	142,585	128,511	138,477	132,936	135,846	132,824	123,399	132,229	128,205	131,839	1,607,844
PETROBELL	146,929	122,031	153,001	148,589	148,731	143,799	144,100	141,307	136,045	134,629	135,759	142,174	1,697,094
SUELOPETROL	72,916	65,091	68,423	67,787	67,380	69,124	68,959	66,563	64,620	66,721	62,172	63,449	803,204
ISMOCOL (3)	9,224	11,276	10,824	25,304	27,269	37,771	-	-	-	-	-	-	121,669
CAMPO PUMA ORIENTE							45,350	40,283	35,098	33,990	32,023	49,507	236,251
PERENCO (1)	506,834	448,882	564,247	564,992	621,275	686,633	490,259	-	-	-	-	-	3,883,122
PETROORIENTAL	426,960	392,167	420,013	398,374	392,972	420,360	417,321	442,261	456,817	462,802	433,342	437,133	5,100,521
REPSOL YPF	1,407,448	1,272,964	1,372,266	1,326,578	1,395,039	1,349,265	1,424,933	1,424,036	1,338,681	1,387,365	1,311,112	1,355,303	16,364,991
ANDES PETROLEUM	1,125,902	1,007,741	1,134,210	1,116,028	1,187,726	1,222,027	1,252,675	1,205,877	1,160,341	1,245,559	1,194,866	1,162,471	14,015,422
AGIP OIL ECUADOR	583,844	526,127	590,089	563,829	596,475	580,433	580,014	575,214	562,972	565,313	545,776	547,711	6,817,796
ECUADOR TLC	688,540	612,856	732,780	683,616	623,956	628,227	644,399	587,511	601,881	598,765	470,408	-	6,872,940
RIO NAPO**	1,517,176	1,431,671	1,615,089	1,571,577	1,589,460	1,544,292	1,549,712	1,592,345	1,517,253	1,575,876	1,532,378	1,458,635	18,495,464
ESPOL	42,445	36,418	42,354	40,849	42,184	39,904	41,180	41,231	39,905	41,386	39,711	40,272	487,839
CANADA GRANDE	2,393	2,060	2,137	2,111	2,260	2,160	2,157	2,129	2,042	2,075	1,597	-	23,122
2010	14,481,892	13,126,231	14,847,407	14,464,297	14,859,473	14,744,656	15,236,470	15,114,161	14,743,943	15,498,860	15,024,943	15,304,175	177,446,508
2009	15,606,060	13,953,806	15,413,176	14,856,730	15,239,903	14,745,038	14,978,823	14,786,949	14,260,316	14,720,496	14,316,017	14,743,118	177,620,432
VARIACION %	-7.20	-5.93	-3.67	-2.64	-2.50	-0.00	1.72	2.21	3.39	5.29	4.95	3.81	-0.10

NOTA : (1) Por caducidad de la empresa Perenco los campos pasan a EP PETROECUADOR el 20 de julio/2010

(2) EP PETROECUADOR entrega los campos a PETROAMAZONAS EP 17 de Agosto/2010

(3) LA COMPAÑÍA ISMOCOL DE COLOMBIA PASA LAS OPERACIONES A LA COMPAÑÍA CAMPO PUMA ORIENTE S.A A PARTIR DEL DÍA 1o DE JULIO DE 2010.

FUENTE: ARCH - EXPLORACION Y EXPLOTACION

ELABORACION: SH- LIQUIDACIONES

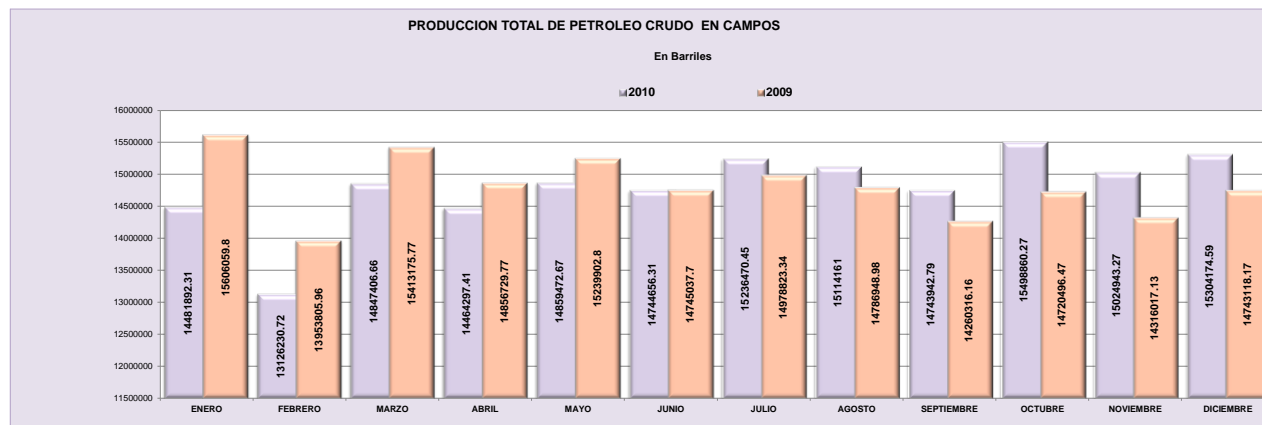

FUENTE: ARCH - EXPLORACION Y EXPLOTACION

ELABORACION: SH- LIQUIDACIONES

PRODUCCION DE PETROLEO CRUDO EN CAMPO POR EMPRESA: PROMEDIO DIA CALENDARIO

2 0 1 0

-En Barriles-

EMPRESA	ENERO	FEBRERO	MARZO	ABRIL	MAYO	JUNIO	JULIO	AGOSTO	SEPTIEMBRE	OCTUBRE	NOVIEMBRE	DICIEMBRE	TOTAL
PETROPRODUCCION (1)	129,182	130,000	133,650	133,188	134,075	137,120	149,831	150,217	136,140	139,159	139,627	142,443	137,966
SIPEC	14,331	14,200	13,997	13,323	13,447	13,050	13,357	13,672	13,589	13,672	13,108	12,719	13,609
PETROECUADOR - PERENCO	4,340	4,202	4,172	4,213	4,405	4,007	2,520	-	-	-	-	-	2,332
PETROAMAZONAS EP (2)	95,394	95,447	97,636	95,397	96,619	94,656	97,131	113,045	131,905	137,223	143,859	157,423	113,605
PETROLEOS SUDAMERICANOS	8,437	8,473	8,589	10,633	10,367	10,033	9,406	8,956	8,528	8,402	7,992	7,276	8,981
TECPECUADOR	4,808	4,712	4,600	4,146	4,467	4,288	4,382	4,285	4,113	4,265	4,274	4,253	4,405
PETROBELL	4,740	4,358	4,936	4,793	4,798	4,639	4,648	4,558	4,535	4,343	4,525	4,586	4,650
SUELOPETROL	2,352	2,325	2,207	2,187	2,174	2,230	2,224	2,147	2,154	2,230	2,072	2,047	2,201
ISMOCOL (3)	298	403	349	816	880	1,218	-	-	-	-	-	-	333
CAMPO PUMA S.A											1,067	1,597	647
PERENCO*	16,349	16,031	18,202	18,226	20,041	22,149	1,463	1,299	1,170	1,096	-	-	10,639
PETROORIENTAL	13,773	14,006	13,549	12,851	12,677	13,560	15,815	-	-	-	14,445	14,101	13,974
REPSOL YPF	45,402	45,463	44,267	42,793	45,001	43,525	13,462	14,266	15,227	14,929	43,704	43,719	44,836
ANDES PETROLEUM	36,319	35,991	36,587	36,001	38,314	39,420	45,966	45,937	44,623	44,754	39,829	37,499	38,398
AGIP OIL ECUADOR	18,834	18,790	19,035	18,188	19,241	18,724	40,409	38,899	38,678	40,179	18,193	17,668	18,679
ECUADOR TLC**	22,211	21,888	23,638	22,052	20,128	20,265	18,710	18,555	18,766	18,236	15,680	-	18,830
RIO NAPO	48,941	51,131	52,100	50,696	51,273	49,816	20,787	18,952	20,063	19,315	51,079	47,053	50,673
ESPOL	1,369	1,301	1,366	1,318	1,361	1,287	49,991	51,366	50,575	50,835	1,324	1,299	1,337
CANADA GRANDE***	77	74	69	68	73	70	1,328	1,330	1,330	1,335	53	-	63
2010	467,158	468,794	478,949	470,887	479,338	480,057	491,429	487,485	491,397	499,896	500,831	493,683	486,155
2009	503,421	477,339	497,199	488,361	491,610	484,948	483,188	476,998	469,044	474,855	469,264	475,584	486,631

NOTA:

*LAS OPERACIONES DE LA COMPAÑIA PERENCO ECUADOR PASA A EP PETROECUADOR EL 21 DE JULIO DE 2010, LUEGO A PETROAMAZONAS EP EL 16 DE AGOSTO DE 2010

**LAS OPERACIONES DE LA COMPAÑIA ECUADOR TLC PASA A LA COMPAÑIA PETROAMAZONAS EP EL 25 DE NOVIEMBRE 2010

***LAS OPERACIONES DE LA COMPAÑIA CANADA GRANDE PASA A LA COMPAÑIA EP PETROECUADOR EL 25 DE NOVIEMBRE 2010

(1) LA GERENCIA DE EXPLORACION Y PRODUCCION (PETROPRODUCCION) PASA SER PARTE DE EP PETROECUADOR A PARTIR DEL 6 DE ABRIL DE 2010

(2) DESDE ABRIL DE 2010, PETROAMAZONAS S.A CAMBIA DE NOMBRE A PETROAMAZONAS EP.

(3) LA COMPAÑIA ISMOCOL DE COLOMBIA PASA LAS OPERACIONES A LA COMPAÑIA CAMPO PUMA ORIENTE S.A A PARTIR DEL DIA 10 DE JULIO DE 2010.

FUENTE: ARCH - EXPLORACION Y EXPLOTACION

ELABORACION: SH- LIQUIDACIONES

DISTRIBUCION PORCENTUAL DE LA PRODUCCION DE PETROLEO CRUDO POR EMPRESA Y CAMPO, A NIVEL NACIONAL 2 0 1 0			
EMPRESA	CAMPO		%
PETROPRODUCCION		28.379	
	AGUARICO		0.34
	ANACONDA		0.13
	ATACAPI		0.57
	AUCA		3.46
	AUCA SUR 1-2		0.64
	CONONACO		1.13
	CULEBRA		0.67
	CUYABENO		2.24
	DRAGO		-
	FRONTERA		0.08
	GUANTA		1.05
	LAGO AGRIO		0.77
	PARAHUACU		0.65
	PICHINCHA		0.61
	RUMIYACU		0.08
	SANSAHUARI		0.24
	SECOYA		1.14
	SHUARA		0.41
	SHUSHUFINDI		9.16
	SHUSHUQUI		0.38
	TAPI		0.08
	TETETE		0.33
	VICTOR HUGO RUALES		1.62
	YUCA		0.98
	YULEBRA		0.69
	BLANCA		0.07
	TIPISHCA-HUAICO		0.30
	VINITA		0.14
	PACOA		0.00
	YURALPA		0.12
	GACELA		0.01
	JAGUAR		-
	LOBO		0.01
	MONO		0.01
	OSO		0.19
	COCA		0.02
	PAYAMINO		0.04
SIPEC		2.80	
	BIGUNO		0.03
	HUACHITO		0.04
	MAURO DAVALOS CORDERO		2.30
	PARAISO		0.43
PETROECUADOR - PERENCO		0.48	
	COCA		0.18
	PAYAMINO		0.30
PETROAMAZONAS		23.37	
	COMPLEJO YANAQUINCHA		2.18
	DUMBIQUE		0.23
	DUMBIQUE SUR		0.00
	INDILLANA		1.39
	PAKA NORTE		0.02
	PAKA SUR		1.18
	PALMAR OESTE		0.57
	PALMERAS NORTE		0.26
	PAÑAYACU		0.07
	QUININDE		0.04
	TUICH		0.08
	TUNTIK		0.00
	PALO AZUL		0.37
	PATA		0.02
	EDEN YUTURI		11.18
	LIMONCOCHA		2.69
	PAÑACOCKA		0.76
	YURALPA		0.65
	GACELA		0.03
	JAGUAR		-
	LOBO		0.08
	MONO		0.06
	OSO		1.20
	COCA		0.11
	PAYAMINO		0.19
PETROLEOS SUDAMERICANOS		1.85	
	PALANDA		0.08
	PINDO		1.26
	PINDO ESTE		0.07
	PRIMAVERA		0.02
	YUCA SUR 1-2		0.41
TECPECUADOR		0.91	
	BERMEJO NORTE		0.14
	BERMEJO SUR		0.58
	EL RAYO		0.19
PETROBELL		0.96	
	TIGUINO		0.96
SUB-TOTAL		58.74	58.74

DISTRIBUCION PORCENTUAL DE LA PRODUCCION DE PETROLEO CRUDO POR EMPRESA Y CAMPO, A NIVEL NACIONAL 2 0 1 0			
EM P R E S A	CAMPO		%
SUELOPETROL		0.45	
	PUCUNA		0.45
ISMOCOL		0.07	
	PUMA		0.07
CAMPO PUMA ORIENTE		0.13	
	PUMA		0.13
PERENCO		1.91	
	YURALPA		0.87
	GACELA		0.05
	JAGUAR		-
	LOBO		0.10
	MONO		0.06
	OSO		0.82
PETROORIENTAL		2.87	
	KUPI		0.08
	NANTU		0.68
	WANKE		0.39
	HORMIGUERO		1.53
	HORMIGUERO SUR		0.20
REPSOL YPF		9.22	
	AMO		1.94
	BOGI-CAPIRON		0.63
	DABO		0.07
	DAIMI		1.61
	GINTA		1.25
	IRO		2.74
	TIVACUNO		0.57
	TIVACUNO SUROESTE		0.42
ANDES PETROLEUM		7.90	
	ALICE		0.75
	CHORONGO		0.06
	DORINE		2.62
	FANNY-18B		3.37
	MAHOGANY		-
	MARIANN		0.70
	MARIANN-4A		0.34
	SHIRLEY		0.02
	SONIA		0.05
AGIP OIL ECUADOR		3.84	
	VILLANO		3.84
ECUADOR TLC		3.87	
	CAMPO UNIFICADO PALO AZUL		3.64
	PATA		0.24
RIO NAPO		10.42	
	SACHA		10.42
ESPOL		0.27	
	CAMPO MORILLO		0.00
	CAMPOS DEL CENTRO		0.14
	CAMPOS DEL NORTE		0.06
	CAMPOS DEL SUR		0.08
CANADA GRANDE		0.01	
	PACOA		0.01
SUB - TOTAL		41.26	41.26
TOTAL		100.00	100.00

FUENTE: ARCH - EXPLORACION Y EXPLOTACION
ELABORACION: SH- LIQUIDACIONES

MAPA ESTADÍSTICO DE PRODUCCIÓN DE PETRÓLEO CRUDO EN CAMPOS 2010

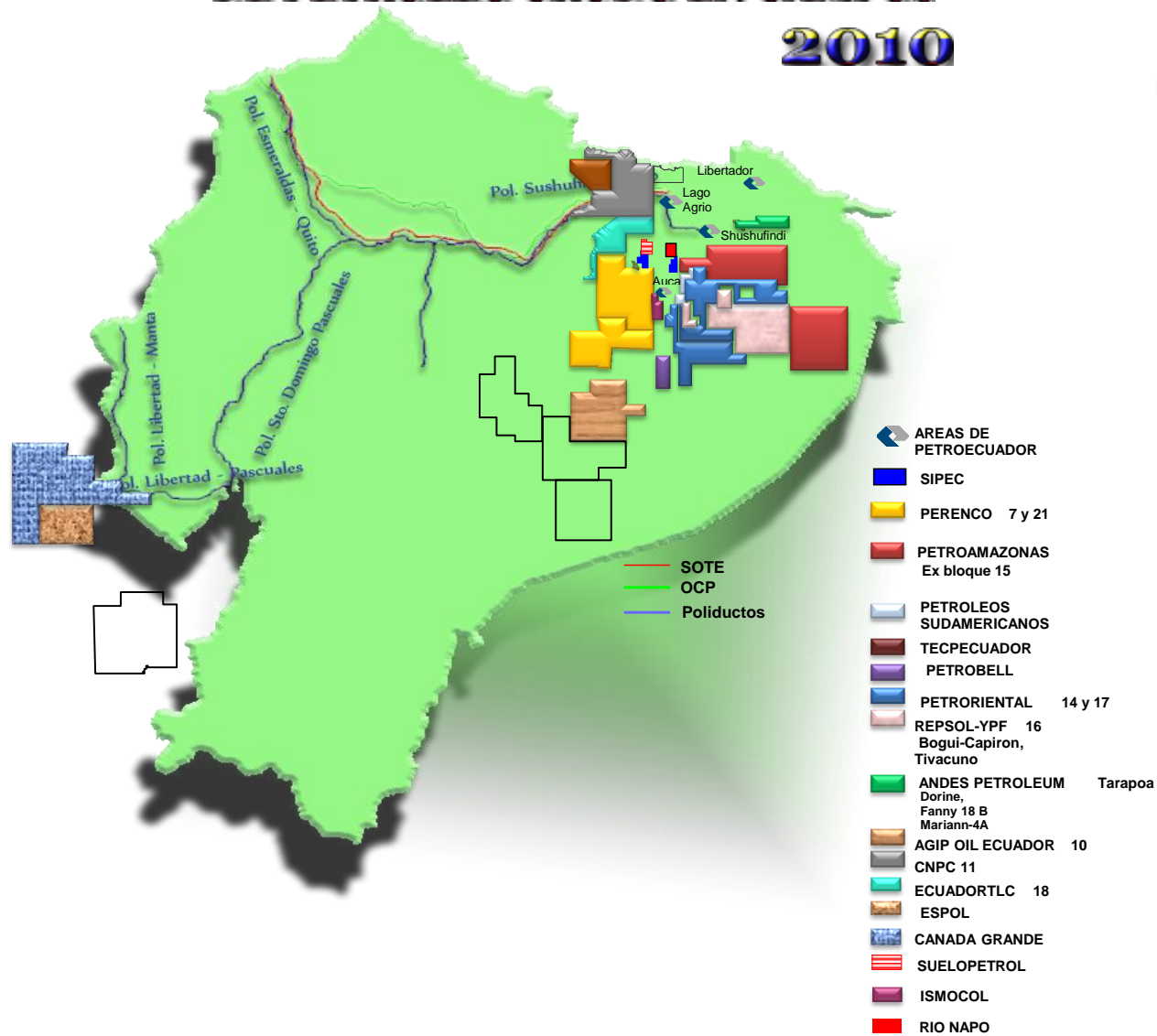

PETROAMAZONAS

Campos	Bls.
COMPLEJO YANAQUINCHA	3,875,052.83
DUMBIQUE	402,228.64
DUMBIQUE SUR	3,078.08
INDILLANA	2,465,834.82
PAKA NORTE	38,261.86
PAKA SUR	2,094,265.77
PALMAR OESTE	1,007,357.97
PALMERAS NORTE	453,836.06
PAÑAYACU	129,545.85
QUININDE	78,041.18
TUICH	142,418.44
TUNTIK	4,902.92
PALO AZUL	650,204.38
PATA	43,080.09
EDEN YUTURI	19,831,177.86
LIMONCOCHA	4,775,062.50
PAÑACCOCHA	1,349,544.09
YURALPA	1,148,953.55
GACELA	59,658.35
JAGUAR	0.00
LOBO	135,750.30
MONO	107,132.88
OSO	2,132,821.69
COCA	203,425.73
PAYAMINO	334,047.31
TOTAL	41,465,683.17

V
PRODUCCION DE GAS ASOCIADO POR CAMPOS Y EMPRESAS

PETROPRODUCCION
2010
Miles de pies cúbicos

CAMPOS	ENERO	FEBRERO	MARZO	ABRIL	MAYO	JUNIO	JULIO	AGOSTO	SEPIEMBRE	OCTUBRE	NOVIEMBRE	DICIEMBRE	TOTAL
AGUARICO	39,371	29,877	51,442	34,328	40,954	35,876	47,274	32,595	33,963	21,382	28,798	79,178	475,038
ANACONDA	0	0	0	0	7,560	6,070	3,000	1,131	2,688	2,409	2,048	1,554	26,460
ATACAPI	48,129	44,475	36,983	35,428	44,152	45,448	55,185	44,559	36,037	41,078	70,505	54,434	556,413
AUCA	87,001	71,235	69,657	6,083	29,061	77,133	43,537	37,562	64,213	75,904	74,055	80,323	715,764
AUCA SUR 1-2	439	700	775	0	5,600	4,800	3,807	2,285	13,924	14,070	10,212	12,687	69,299
CONONACO	7,463	3,419	0	3	3,733	7,114	5,335	1,676	5,653	6,538	7,782	9,312	58,028
CULEBRA	1,596	1,664	0	0	14,364	25,093	12,761	7,660	10,326	12,136	11,671	12,620	109,891
CUYABENO	75,121	74,234	104,703	91,923	58,151	122,821	107,238	118,519	123,446	60,565	55,301	101,984	1,094,006
FRONTERA	5,692	4,094	5,236	4,378	5,663	5,568	5,061	5,728	4,010	3,871	4,775	5,704	59,780
GUANTA	24,152	20,447	23,280	23,248	25,316	22,209	25,946	24,428	24,014	24,791	24,315	24,291	286,437
LAGO AGRIO	17,563	15,840	17,886	16,761	26,643	24,588	24,734	26,759	28,386	26,475	26,257	26,525	278,417
PARAHUACU	36,826	31,817	37,609	39,014	40,618	36,889	39,366	39,088	30,597	33,857	34,533	36,978	437,192
PICHINCHA	30,443	25,127	23,187	21,610	25,188	20,459	22,558	25,559	25,125	24,660	31,608	52,344	327,868
RUMIYACU	572					700	277	100	604	651	630	651	4,185
SANSAHUARI	11,886	11,054	12,081	9,833	5,197	9,579	6,444	13,113	8,920	5,759	6,617	46,000	146,483
SECOYA	129,218	94,279	114,031	87,147	95,655	100,312	97,073	100,407	59,617	78,450	83,804	72,327	1,112,320
SHUARA	67,977	68,743	61,364	47,105	44,810	54,603	50,452	48,773	54,676	41,593	52,812	57,841	650,749
SHUSHUFINDI	434,733	422,360	473,672	455,854	433,292	427,368	452,871	449,272	428,680	384,334	423,641	441,240	5,227,317
SHUSHUQUI	4,382	4,898	8,073	16,918	26,314	14,832	13,199	14,299	21,642	19,851	14,750	14,706	173,864
TAPI	3,706	5,222	2,807	2,549	2,176	2,285	2,599	2,733	2,439	2,326	2,594	2,602	34,038
TETETE	44,062	31,848	37,110	40,979	29,722	34,599	32,358	29,251	27,415	26,420	28,799	42,133	404,696
VICTOR HUGO RUALES	44,174	38,175	42,854	24,692	17,145	35,702	21,383	30,314	20,079	4,466	7,142	17,998	304,124
YUCA	15,228	14,636	3,751	0	9,070	29,698	15,508	6,130	20,358	20,434	20,807	19,607	175,227
YULEBRA	4,327	3,692	72	0	20,160	30,040	13,460	8,340	14,856	17,060	13,843	14,374	140,224
BLANCA	550	495	532	490	497	404	387	369	319	337	332	339	5,050
TIPISHCA-HUAICO	5,864	5,247	5,987	5,239	5,304	4,766	4,856	5,186	4,664	4,644	4,839	4,513	61,107
VINITA	604	546	640	601	636	621	684	662	617	657	669	688	7,625
PACOA											54	292	346
YURALPA							3,078	4,061					7,140
GACELA							1,292	1,588					2,880
JAGUAR													-
LOBO							1,164	1,455					2,619
MONO							370	471					841
OSO							2,859	3,489					6,348
COCA							214	334					548
PAYAMINO							3,749	4,720					8,469
2010	1,141,078	1,024,124	1,133,732	964,183	1,016,981	1,179,577	1,120,079	1,092,615	1,067,267	954,718	1,043,193	1,233,245	12,970,791
2009	1,287,654	1,350,348	1,392,544	1,347,669	1,420,504	1,325,579	1,268,912	1,431,001	1,373,625	1,462,189	1,099,702	1,104,149	15,863,875
VARIACION %	-11.38	-24.16	-18.59	-28.46	-28.41	-11.01	-11.73	-23.65	-22.30	-34.71	-5.14	11.69	-18.24

FUENTE: ARCH - EXPLORACION Y EXPLOTACION
ELABORACION: SH- LIQUIDACIONES

SIPEC

2010

MILES DE PIES CUBICOS

CAMPOS	ENERO	FEBRERO	MARZO	ABRIL	MAYO	JUNIO	JULIO	AGOSTO	SEPTIEMBRE	OCTUBRE	NOVIEMBRE	DICIEMBRE	TOTAL
BIGUNO	125	121	148	163	181	146	146	168	139	139	172	175	1,823
MAURO DAVALOS CORDERO	39,405	31,057	36,175	36,674	36,482	38,191	40,783	43,278	40,479	44,147	43,835	43,184	473,691
PARAISO	1,936	1,652	1,890	1,753	1,796	1,729	1,729	1,799	1,752	1,914	1,760	1,720	21,431
HUACHITO												0	-
2010	41,466	32,830	38,213	38,591	38,459	40,066	42,658	45,245	42,370	46,199	45,768	45,079	496,944
2009	48,282	46,497	49,828	47,505	54,997	55,370	54,836	54,722	54,080	57,012	56,164	57,064	636,357
VARIACION%	-14.12	-29.39	-23.31	-18.76	-30.07	-27.64	-22.21	-17.32	-21.65	-18.97	-18.51	-21.00	-21.91

FUENTE: ARCH - EXPLORACION Y EXPLOTACION
ELABORACION: SH- LIQUIDACIONES

PETROECUADOR-PERENCO

2010

MILES DE PIES CUBICOS

CAMPOS	ENERO	FEBRERO	MARZO	ABRIL	MAYO	JUNIO	JULIO	AGOSTO	SEPTIEMBRE	OCTUBRE	NOVIEMBRE	DICIEMBRE	TOTAL
COCA	817	613	623	835	916	627	211						4,643
PAYAMINO	9,822	8,818	9,595	9,574	9,960	9,277	5,826						62,872
2010	10,639	9,432	10,218	10,409	10,877	9,904	6,036						67,515
2009	11,813	10,578	11,709	10,986	10,946	10,398	10,797	10,821	10,314	10,691	10,944	11,234	131,233
VARIACION%	-9.94	-10.83	-12.74	-5.25	-0.63	-4.75	-44.09						-48.55

FUENTE: ARCH - EXPLORACION Y EXPLOTACION
ELABORACION: SH- LIQUIDACIONES

PETROLEOS SUDAMERICANOS

2010

MILES DE PIES CUBICOS

CAMPOS	ENERO	FEBRERO	MARZO	ABRIL	MAYO	JUNIO	JULIO	AGOSTO	SEPTIEMBRE	OCTUBRE	NOVIEMBRE	DICIEMBRE	TOTAL
PALANDA	892	810	884	836	776	682	777	787	825	911	869	872	9,918
PINDO	16,166	15,028	16,867	25,987	26,493	24,665	22,315	20,577	18,196	18,393	18,453	17,246	240,384
PINDO ESTE	1,051	956	869	1,187	1,214	1,264	1,137	1,059	1,141	1,233	1,168	1,243	13,523
PRIMAVERA	394	319	337	309	343	361	393	381	353	343	279	116	3,928
YUCA SUR 1-2	7,293	7,365	8,125	7,844	8,101	7,840	7,966	7,796	6,807	7,254	5,772	4,856	87,019
2010	25,796	24,477	27,081	36,163	36,926	34,811	32,587	30,601	27,322	28,135	26,540	24,333	354,772
2009	29,471	25,735	28,247	26,508	26,634	25,393	26,327	24,582	25,202	26,077	23,716	26,302	314,193
VARIACION%	-12.47	-4.89	-4.13	36.42	38.64	37.09	23.78	24.49	8.41	7.89	11.91	-7.49	12.92

FUENTE: ARCH - EXPLORACION Y EXPLOTACION
ELABORACION: SH- LIQUIDACIONES

TECPECUADOR

2010

MILES DE PIES CUBICOS

CAMPOS	ENERO	FEBRERO	MARZO	ABRIL	MAYO	JUNIO	JULIO	AGOSTO	SEPTIEMBRE	OCTUBRE	NOVIEMBRE	DICIEMBRE	TOTAL
BERMEJO NORTE	140,760	123,978	126,039	113,806	128,979	128,662	157,568	153,682	131,469	145,300	149,174	156,312	1,655,730
BERMEJO SUR	242,372	217,471	244,450	226,288	244,376	234,988	240,822	230,877	223,216	221,694	187,157	195,947	2,709,659
EL RAYO	32,912	29,535	32,438	31,711	29,828	31,822	33,344	28,758	25,671	30,600	30,130	31,047	367,796
2010	416,045	370,984	402,928	371,805	403,183	395,472	431,734	413,317	380,356	397,594	366,460	383,305	4,733,185
2009	492,684	427,691	456,337	453,412	446,755	416,473	424,040	412,099	407,420	413,380	403,174	420,035	5,173,502
VARIACION%	-15.56	-13.26	-11.70	-18.00	-9.75	-5.04	1.81	0.30	-6.64	-3.82	-9.11	-8.74	-8.51

FUENTE: ARCH - EXPLORACION Y EXPLOTACION
ELABORACION: SH- LIQUIDACIONES

PETROBELL

2010

MILES DE PIES CUBICOS

CAMPOS	ENERO	FEBRERO	MARZO	ABRIL	MAYO	JUNIO	JULIO	AGOSTO	SEPTIEMBRE	OCTUBRE	NOVIEMBRE	DICIEMBRE	TOTAL
TIGUINO	36,616	31,212	37,766	37,101	36,409	34,507	35,855	34,810	33,133	31,216	31,180	32,918	412,723
2010	36,616	31,212	37,766	37,101	36,409	34,507	35,855	34,810	33,133	31,216	31,180	32,918	412,723
2009	17,696	15,230	16,815	20,082	22,809	23,710	26,191	24,286	23,990	21,995	32,668	36,145	281,617
VARIACION%	106.92	104.94	124.60	84.75	59.63	45.54	36.90	43.33	38.11	41.92	-4.55		46.55

FUENTE: ARCH - EXPLORACION Y EXPLOTACION
ELABORACION: SH- LIQUIDACIONES

SUELOPETROL

2010

MILES DE PIES CUBICOS

CAMPOS	ENERO	FEBRERO	MARZO	ABRIL	MAYO	JUNIO	JULIO	AGOSTO	SEPTIEMBRE	OCTUBRE	NOVIEMBRE	DICIEMBRE	TOTAL
PUCUNA	13,041	12,736	14,227	15,005	12,027	10,964	10,885	12,172	11,568	13,042	11,950	15,884	153,501
2010	13,041	12,736	14,227	15,005	12,027	10,964	10,885	12,172	11,568	13,042	11,950	15,884	153,501
2009	19,062	18,314	21,100	19,731	15,626	14,202	13,831	14,683	13,942	11,470	13,091	12,622	187,674
VARIACION %	-31.59	-30.46	-32.57	-23.95	-23.03	-22.80	-21.30	-17.10	-17.03	13.71	-8.72	25.84	-18.21

FUENTE: ARCH - EXPLORACION Y EXPLOTACION
ELABORACION: SH- LIQUIDACIONES

ISMOCOL ()**

2010

MILES DE PIES CUBICOS

CAMPOS	ENERO	FEBRERO	MARZO	ABRIL	MAYO	JUNIO	JULIO	AGOSTO	SEPTIEMBRE	OCTUBRE	NOVIEMBRE	DICIEMBRE	TOTAL
PUMA	1,080	946	932	1,100	1,627	2,524							8,209
2010	1,080	946	932	1,100	1,627	2,524	-	-	-	-	-	-	8,209
2009	-	-	-	292	258	102	457	331	366	465	506	873	3,650

FUENTE: ARCH - EXPLORACION Y EXPLOTACION
ELABORACION: SH- LIQUIDACIONES

CAMPO PUMA ORIENTE

2010

MILES DE PIES CUBICOS

CAMPOS	ENERO	FEBRERO	MARZO	ABRIL	MAYO	JUNIO	JULIO	AGOSTO	SEPTIEMBRE	OCTUBRE	NOVIEMBRE	DICIEMBRE	TOTAL
PUMA							3,136	2,829	2,389	2,346	2,385	3,206	16,290
2010							3,136	2,829	2,389	2,346	2,385	3,206	16,290

FUENTE: ARCH - EXPLORACION Y EXPLOTACION
ELABORACION: SH- LIQUIDACIONES

PERENCO

2010

MILES DE PIES CUBICOS

CAMPOS	ENERO	FEBRERO	MARZO	ABRIL	MAYO	JUNIO	JULIO	AGOSTO	SEPTIEMBRE	OCTUBRE	NOVIEMBRE	DICIEMBRE	TOTAL
YURALPA	9,285	7,991	8,190	8,150	8,802	8,169	4,806	-	-	-	-	-	55,392
GACELA	3,392	3,050	3,337	3,226	3,340	3,248	2,038	-	-	-	-	-	21,631
LOBO	2,139	1,932	2,139	2,070	2,441	2,915	1,843	-	-	-	-	-	15,479
MONO	572	523	584	563	2,332	787	572	-	-	-	-	-	5,932
OSO	3,206	3,423	4,612	5,372	6,298	6,741	4,467	-	-	-	-	-	34,118
2010	18,593	16,920	18,862	19,380	23,213	21,859	13,725	-	-	-	-	-	132,551
2009	20,850	19,063	20,833	20,196	21,298	19,256	19,754	19,322	18,175	19,121	18,993	21,829	238,691
VARIACION%	-10.83	-11.24	-9.46	-4.04	8.99	13.52	-30.52						-44.47

FUENTE: ARCH - EXPLORACION Y EXPLOTACION
ELABORACION: SH- LIQUIDACIONES

PETROAMAZONAS

2010

MILES DE PIES CUBICOS

CAMPOS	ENERO	FEBRERO	MARZO	ABRIL	MAYO	JUNIO	JULIO	AGOSTO	SEPTIEMBRE	OCTUBRE	NOVIEMBRE	DICIEMBRE	TOTAL
COMPLEJO YANAQUINCHA	30,212	33,176	46,167	48,965	44,461	42,705	44,323	44,694	56,206	64,720	71,158	73,757	600,544
DUMBIQUE			972	1,887	6,251	5,427	5,875	6,053	6,377	6,528	6,400	6,775	52,545
INDILLANA	124,536	121,127	135,777	121,037	125,008	102,640	111,369	122,510	119,771	128,855	132,414	135,146	1,480,191
PAKA NORTE	470	589	586	455	493	884	1,151	1,783	1,405	2,049	1,768	2,235	13,868
PAKA SUR	16,466	13,976	11,096	10,875	10,843	10,595	11,097	11,964	11,878	13,886	12,570	12,594	147,839
PALMAR OESTE	7,275	4,149	9,242	17,550	15,801	12,763	15,384	14,026	14,572	13,993	15,515	16,932	157,202
PALMERAS NORTE	1,949	1,510	3,769	4,702	3,306	3,144	2,857	4,705	5,167	5,737	4,359	4,616	45,821
PAÑAYACU	2,933	1,867	1,637	1,688	1,566	1,595	1,814	1,528	1,291	1,315	1,417	1,424	20,076
QUINDE						388	158	1,353	2,001	3,720	3,380	3,100	14,100
TUCK										8,557	2,228	2,874	13,660
TUNTIK	28	40	61	29	0	0	0		0	0	0		158
CAMPO UNIFICADO PALO AZUL											45,836	269,046	314,882
PATA											317	1,824	2,141
EDEN YUTURI	225,133	197,619	222,672	213,352	211,120	205,514	211,129	215,143	217,532	222,977	224,290	265,550	2,632,029
LIMONCOCHA	69,791	59,786	65,299	56,065	47,401	47,660	72,039	93,119	96,928	93,357	92,531	97,185	891,162
PAÑACUCHA								4,388	21,962	23,760	36,735	41,068	127,913
YURALPA								4,284	7,974	9,426	9,339	10,060	41,083
GACELA								1,693	3,198	3,250	3,027	3,118	14,285
JAGUAR													0
LOBO								1,552	2,910	3,030	2,940	3,038	13,470
MONO								490	913	947	910	927	4,187
OSO								3,724	6,617	6,988	6,285	9,360	32,974
COCA								396	744	677	630	575	3,022
PAYAMINO								5,061	9,469	10,199	10,555	10,782	46,065
2010	478,793	433,839	497,278	476,605	466,250	433,315	477,195	538,464	586,915	623,973	684,602	971,985	6,669,215
2009	538,499	491,015	509,596	500,233	514,883	482,154	499,145	484,512	489,745	500,646	493,835	508,375	6,012,638
VARIACION %	-11.09	-11.64	-2.42	-4.72	-9.45	-10.13	-4.40	11.14	19.84	24.63	38.63	91.19	10.92

FUENTE: ARCH - EXPLORACION Y EXPLOTACION
ELABORACION: SH- LIQUIDACIONES

PETROLIENTAL
2010
MILES DE PIES CUBICOS

CAMPOS	ENERO	FEBRERO	MARZO	ABRIL	MAYO	JUNIO	JULIO	AGOSTO	SEPTIEMBRE	OCTUBRE	NOVIEMBRE	DICIEMBRE	TOTAL
KUPI	605	413	334	475	571	556	562	557	508	527	510	508	6.126
NANTU	9,760	11,140	12,205	11,914	10,947	11,878	11,857	10,661	10,758	10,570	9,552	9,352	130,594
WANKE	3,961	3,322	3,655	3,551	3,611	3,446	3,553	3,318	3,057	3,227	3,114	3,177	40,992
HORMIGUERO	25,804	22,103	23,124	23,029	23,318	24,474	23,298	28,023	30,479	31,460	29,828	30,263	315,203
HORMIGUERO SUR	3,100	2,813	2,921	1,604	1,518	2,492	3,153	2,593	2,455	2,148	1,852	1,839	28,488
2010	43,230	39,791	42,239	40,573	39,965	42,846	42,423	45,152	47,257	47,932	44,856	45,139	521,403
2009	43,179	39,578	46,749	47,064	46,348	44,092	47,044	50,451	43,746	43,891	41,200	41,628	534,970
VARIACION%	0.12	0.54	-9.65	-13.79	-13.77	-2.83	-9.82	-10.50	8.03	9.21	8.87	8.43	-2.54

FUENTE: ARCH - EXPLORACION Y EXPLOTACION
ELABORACION: SH- LIQUIDACIONES

REPSOL-YPF
2010
MILES DE PIES CUBICOS

CAMPOS	ENERO	FEBRERO	MARZO	ABRIL	MAYO	JUNIO	JULIO	AGOSTO	SEPTIEMBRE	OCTUBRE	NOVIEMBRE	DICIEMBRE	TOTAL
AMO	42,270	37,936	38,299	40,063	46,357	48,677	44,621	50,082	43,101	43,645	38,849	39,877	513,778
BOGI-CAPIRON	30,807	27,723	25,571	25,561	31,050	27,151	32,437	32,156	29,327	29,155	26,251	21,643	338,831
DABO	1,451	1,260	1,241	1,423	1,563	1,419	1,490	1,455	1,389	1,644	1,581	1,581	17,498
DAIMI	39,973	34,175	33,767	36,587	39,759	35,776	36,841	35,086	34,181	36,126	33,001	32,448	427,720
GINTA	26,250	25,380	24,634	28,109	31,570	28,054	30,748	28,422	28,244	29,353	25,966	23,562	330,292
IRO	59,703	51,218	49,795	53,933	56,206	51,995	60,320	62,569	63,736	74,109	71,350	74,955	729,889
TIVACUNO	7,106	7,147	7,289	6,660	7,353	7,141	7,763	7,892	7,887	8,792	8,825	9,800	93,655
TIVACUNO SUROESTE	25,093	22,356	24,348	23,845	24,115	22,445	24,273	23,125	23,226	23,410	22,189	23,371	281,797
2010	232,654	207,195	204,944	216,181	237,973	222,657	238,493	240,787	231,092	246,234	228,012	227,237	2,733,459
2009	227,027	197,343	225,933	209,409	212,521	211,659	226,327	228,044	210,139	220,149	211,674	225,987	2,606,213
VARIACION %	2.48	4.99	-9.29	3.23	11.98	5.20	5.38	5.59	9.97	11.85	7.72	0.55	4.88

FUENTE: ARCH - EXPLORACION Y EXPLOTACION
ELABORACION: SH- LIQUIDACIONES

ANDES PETROLEUN
2010
MILES DE PIES CUBICOS

CAMPOS	ENERO	FEBRERO	MARZO	ABRIL	MAYO	JUNIO	JULIO	AGOSTO	SEPTIEMBRE	OCTUBRE	NOVIEMBRE	DICIEMBRE	TOTAL
ALICE	11,702	10,163	10,900	10,372	12,277	26,042	26,410	21,222	18,059	17,532	15,165	14,595	194,439
CHORONGO	1,168	1,059	1,177	1,128	1,036	1,021	1,076	1,075	1,067	1,126	979	1,063	12,975
DORINE	64,297	59,146	64,606	62,904	63,322	60,597	60,778	60,666	57,656	58,867	58,213	58,889	729,941
FANNY-18B	73,473	65,493	72,757	71,954	73,352	72,355	77,985	75,224	72,735	85,575	83,495	79,101	903,499
MAHOGANY	0	0	0	0	0	0	0	0	0	0	0	0	0
MARIANN	12,469	10,797	15,355	14,402	13,898	12,291	11,156	12,091	14,271	14,493	13,229	13,048	157,500
MARIANN-4A	3,825	3,183	3,415	4,295	9,381	8,178	8,098	7,952	7,301	6,627	5,919	5,697	73,871
SHIRLEY	473	410	450	411	386	367	309	340	366	330	305	323	4,470
SONIA	1,162	1,074	1,123	1,055	1,066	810	812	814	777	805	765	766	11,029
2010	168,569	151,325	169,783	166,521	174,718	181,661	186,624	179,384	172,232	185,355	178,070	173,482	2,087,724
2009	192,478	171,513	192,742	185,140	183,331	170,725	171,560	168,799	164,749	171,435	172,986	174,186	2,119,644
VARIACION%	-12.42	-11.77	-11.91	-10.06	-4.70	6.41	8.78	6.27	4.54	8.12	2.94	-0.40	-1.51

FUENTE: ARCH - EXPLORACION Y EXPLOTACION
ELABORACION: SH- LIQUIDACIONES

**AGIP OIL
2010
MILES DE PIES CUBICOS**

CAMPOS	ENERO	FEBRERO	MARZO	ABRIL	MAYO	JUNIO	JULIO	AGOSTO	SEPTIEMBRE	OCTUBRE	NOVIEMBRE	DICIEMBRE	TOTAL
VILLANO	17,515	15,784	17,703	16,915	17,894	17,413	17,400	17,256	16,889	16,959	16,373	16,431	204,534
2010	17,515	15,784	17,703	16,915	17,894	17,413	17,400	17,256	16,889	16,959	16,373	16,431	204,534
2009	21,509	19,416	20,493	19,136	18,600	18,982	18,951	17,086	16,249	17,914	17,944	18,334	224,614
VARIACION%	-18.57	-18.71	-13.62	-11.61	-3.79	-8.27	-8.18	1.00	3.94	-5.33	-8.75	-10.38	-8.94

FUENTE: ARCH - EXPLORACION Y EXPLOTACION
ELABORACION: SH- LIQUIDACIONES

**ECUADOR TLC
2010
MILES DE PIES CUBICOS**

CAMPOS	ENERO	FEBRERO	MARZO	ABRIL	MAYO	JUNIO	JULIO	AGOSTO	SEPTIEMBRE	OCTUBRE	NOVIEMBRE	DICIEMBRE	TOTAL
CAMPO UNIFICADO PALO AZUL	292,194	267,584	319,245	276,896	256,553	260,097	276,025	263,492	266,236	272,301	211,817	-	2,962,440
PATA	2,025	1,857	1,981	2,016	2,074	1,965	1,998	1,958	1,754	1,874	1,532	-	21,033
2010	294,219	269,441	321,226	278,912	258,627	262,062	278,023	265,450	267,990	274,175	213,349	-	2,983,473
2009	335,590	318,535	373,008	361,083	377,488	350,862	376,242	373,122	350,235	352,330	322,476	326,159	4,217,129
VARIACION%	-12.33	-15.41	-13.88	-22.76	-31.49	-25.31	-26.11	-28.86	-23.48	-22.18	-33.84	# VALOR!	-29.25

FUENTE: ARCH - EXPLORACION Y EXPLOTACION
ELABORACION: SH- LIQUIDACIONES

**RIO NAPO
2010
MILES DE PIES CUBICOS**

CAMPOS	ENERO	FEBRERO	MARZO	ABRIL	MAYO	JUNIO	JULIO	AGOSTO	SEPTIEMBRE	OCTUBRE	NOVIEMBRE	DICIEMBRE	TOTAL
SACHA	233,594	211,235	236,172	234,088	243,084	230,075	237,053	244,677	247,078	273,895	271,041	282,148	2,944,140
2010	233,594	211,235	236,172	234,088	243,084	230,075	237,053	244,677	247,078	273,895	271,041	282,148	2,944,140
2009											225,967	251,591	477,558

FUENTE: ARCH - EXPLORACION Y EXPLOTACION
ELABORACION: SH- LIQUIDACIONES

**ESPOL
2010
MILES DE PIES CUBICOS**

CAMPOS	ENERO	FEBRERO	MARZO	ABRIL	MAYO	JUNIO	JULIO	AGOSTO	SEPTIEMBRE	OCTUBRE	NOVIEMBRE	DICIEMBRE	TOTAL
CAMPO MORILLO	0	0	0	0	0	0	0	0	0	0	0	0	0
CAMPOS DEL CENTRO	17,428	12,911	19,009	20,370	8,578	17,217	21,689	20,953	21,968	21,992	21,977	21,505	225,596
CAMPOS DEL NORTE	6,708	6,272	6,679	5,979	3,535	5,188	4,886	5,673	5,535	5,917	5,502	5,959	67,833
CAMPOS DEL SUR	0	0	0	0	0	0	0	0	0	0	0	0	0
2010	24,136	19,183	25,688	26,349	12,113	22,405	26,575	26,626	27,503	27,909	27,479	27,464	293,429
2009	22,045	19,420	25,381	24,621	21,970	24,152	29,208	27,671	25,451	28,680	20,784	25,278	294,661
VARIACION%	9.48	-1.22	1.21	7.02	-44.87	-7.23	-9.02	-3.78	8.06	-2.69	32.21	8.65	

FUENTE: ARCH - EXPLORACION Y EXPLOTACION
ELABORACION: SH- LIQUIDACIONES

**CANADA GRANDE
2010
MILES DE PIES CUBICOS**

CAMPOS	ENERO	FEBRERO	MARZO	ABRIL	MAYO	JUNIO	JULIO	AGOSTO	SEPTIEMBRE	OCTUBRE	NOVIEMBRE	DICIEMBRE	TOTAL
PACOA	264	223	232	226	249	280	284	287	277	279	215	-	2,816
2010	264	223	232	226	249	280	284	287	277	279	215	-	2,816
2009	272	239	255	238	239	229	233	241	233	252	254	280	2,965
VARIACION%	-2.91	-6.60	-8.91	-5.10	4.33	22.11	21.99	18.97	18.72	10.90	-15.35	-	-5.01

FUENTE: ARCH - EXPLORACION Y EXPLOTACION
ELABORACION: SH- LIQUIDACIONES

**PRODUCCION DE GAS ASOCIADO POR EMPRESAS:
2 0 1 0
Cifras en miles de Pies Cúbicos**

EMPRESAS	ENERO	FEBRERO	MARZO	ABRIL	MAYO	JUNIO	JULIO	AGOSTO	SEPTIEMBRE	OCTUBRE	NOVIEMBRE	DICIEMBRE	TOTAL
PETROPRODUCCION (*)	1,141,078	1,024,124	1,133,732	964,183	1,016,981	1,179,577	1,120,079	1,092,615	1,067,267	954,718	1,043,193	1,233,245	12,970,791
SIPEC	41,466	32,830	38,213	38,591	38,459	40,066	42,658	45,245	42,370	46,199	45,768	45,079	496,944
PETROECUADOR- PERENCO	10,639	9,432	10,218	10,409	10,877	9,904	6,036	-	-	-	-	-	67,515
PETROLEOS SUDAMERICANOS	25,796	24,477	27,081	36,163	36,926	34,811	32,587	30,601	27,322	28,135	26,540	24,333	354,772
TECPECUADOR	416,045	370,984	402,928	371,805	403,183	395,472	431,734	413,317	380,356	397,594	366,460	383,305	4,733,185
PETROBELL	36,616	31,212	37,766	37,101	36,409	34,507	35,855	34,810	33,133	31,216	31,180	32,918	412,723
SUELOPETROL	13,041	12,736	14,227	15,005	12,027	10,964	10,885	12,172	11,568	13,042	11,950	15,884	153,501
ISMOCOL(**)	1,080	946	932	1,100	1,627	2,524	-	-	-	-	-	-	8,209
CAMPO PUMA ORIENTE (**)	-	-	-	-	-	-	3,136	2,829	2,389	2,346	2,385	3,206	16,290
PERENCO (1)	18,593	16,920	18,862	19,380	23,213	21,859	13,725	-	-	-	-	-	132,551
PETROAMAZONAS EP (*)	478,793	433,839	497,278	476,605	466,250	433,315	477,195	538,464	586,915	623,973	684,602	971,985	6,669,215
PETROORIENTAL	43,230	39,791	42,239	40,573	39,965	42,846	42,423	45,152	47,257	47,932	44,856	45,139	521,403
REPSOL YPF	232,654	207,195	204,944	216,181	237,973	222,657	238,493	240,787	231,092	246,234	228,012	227,237	2,733,459
ANDES PETROLEUM	168,569	151,325	169,783	166,521	174,718	181,661	186,624	179,384	172,232	185,355	178,070	173,482	2,087,724
AGIP OIL ECUADOR	17,515	15,784	17,703	16,915	17,894	17,413	17,400	17,256	16,889	16,959	16,373	16,431	204,534
ECUADOR TLC (2)	294,219	269,441	321,226	278,912	258,627	262,062	278,023	265,450	267,990	274,175	213,349	-	2,983,473
RIO NAPO	233,594	211,235	236,172	234,088	243,084	230,075	237,053	244,677	247,078	273,895	271,041	282,148	2,944,140
ESPOL	24,136	19,183	25,688	26,349	12,113	22,405	26,575	26,626	27,503	27,909	27,479	27,464	293,429
CANADA GRANDE (3)	264	223	232	226	249	280	284	287	277	279	215	-	2,816
2010	3,197,327	2,871,676	3,199,222	2,950,106	3,030,575	3,142,399	3,200,767	3,189,671	3,161,638	3,169,962	3,191,474	3,481,857	37,786,674
2009	3,308,112	3,170,515	3,391,569	3,293,306	3,395,205	3,193,337	3,213,855	3,341,773	3,227,661	3,357,697	3,166,079	3,262,070	39,321,179
VARIACION%	-3.35	-9.43	-5.67	-10.42	-10.74	-1.60	-0.41	-4.55	-2.05	-5.59	0.80	6.74	-3.90

NOTAS:

(*) LAS EMPRESAS: PETROPRODUCCION (GERENCIA DE EXPLORACION Y DESARROLLO) Y PETROAMAZONAS S.A, PASAN A DENOMINARSE COMO EP PETROECUADOR Y PETROAMAZONAS E.P. DESDE EL 6 DE ABRIL DE 2010.

(**) LA COMPAÑIA ISMOCOL DE COLOMBIA PASA LAS OPERACIONES A LA CIA. PUMA ORIENTE S.A A PARTIR DEL DIA 1o DE JULIO DE 2010.

(1) LAS OPERACIONES DE LA COMPAÑIA PERENCO ECUADOR PASA A EP PETROECUADOR EL 21 DE JULIO DE 2010, LUEGO A PETROAMAZONAS EP EL 16 DE AGOSTO DE 2010

(2) LAS OPERACIONES DE LA COMPAÑIA ECUADOR TLC PASA A LA COMPAÑIA PETROAMAZONAS EP EL 25 DE NOVIEMBRE 2010

(3) LAS OPERACIONES DE LA COMPAÑIA CANADA GRANDE PASA A LA COMPAÑIA EP PETROECUADOR EL 25 DE NOVIEMBRE 2010

FUENTE: ARCH - EXPLORACION Y EXPLOTACION
ELABORACION: SH- LIQUIDACIONES

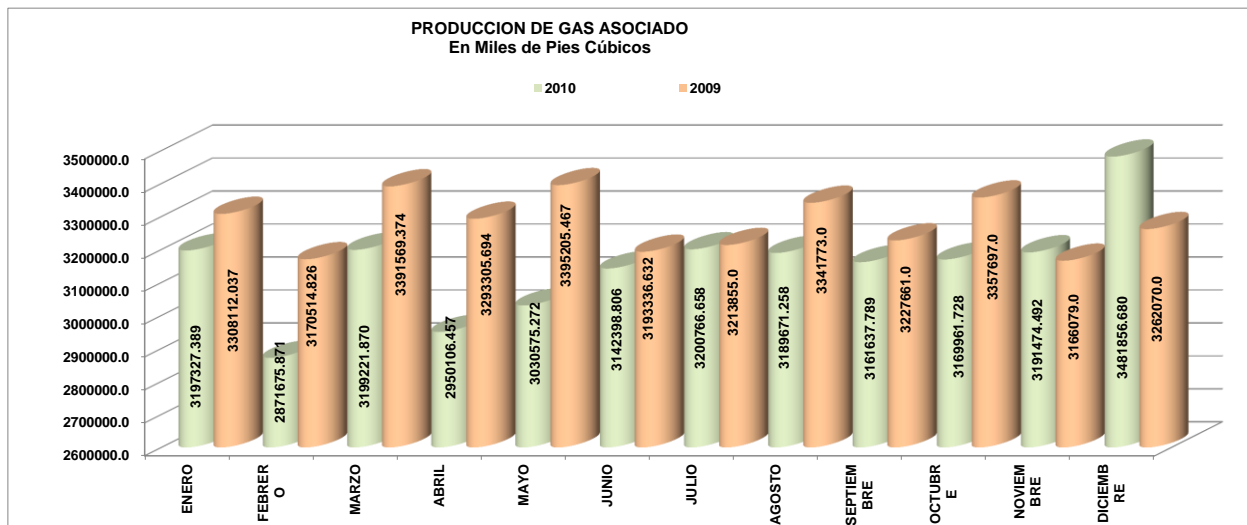

FUENTE: ARCH - EXPLORACION Y EXPLOTACION
ELABORACION: SH- LIQUIDACIONES

PRODUCCION DE GAS ASOCIADO POR EMPRESAS: PROMEDIO DIA CALENDARIO
2010
Miles de Pies Cúbicos

EMPRESAS	ENERO	FEBRERO	MARZO	ABRIL	MAYO	JUNIO	JULIO	AGOSTO	SEPTIEMBRE	OCTUBRE	NOVIEMBRE	DICIEMBRE	TOTAL
PETROPRODUCCION	36,809	36,576	36,572	32,139	32,806	39,319	36,132	35,246	35,576	30,797	34,773	39,782	35,536
SIPEC	1,338	1,173	1,233	1,286	1,241	1,336	1,376	1,460	1,412	1,490	1,526	1,454	1,361
PETROECUADOR-PERENCO	343	337	330	347	351	330	195	-	-	-	-	-	185
PETROLEOS SUDAMERICANOS	832	874	874	1,205	1,191	1,160	987	987	911	908	885	785	972
TECPECUADOR	13,421	13,249	12,998	12,394	13,006	13,182	13,927	13,333	12,679	12,826	12,215	12,365	12,968
PETROBELL	1,181	1,115	1,218	1,237	1,174	1,150	1,157	1,123	1,104	1,007	1,039	1,062	1,131
SUELOPETROL	421	455	459	500	388	365	351	393	386	421	398	512	421
ISMOCOL	35	34	30	37	52	84	-	-	-	-	-	-	22
CAMPO PUMA ORIENTE	-	-	-	-	-	-	101	91	80	76	80	103	45
PERENCO	600	604	608	646	749	729	443	-	-	-	-	-	363
PETROAMAZONAS	15,445	15,494	16,041	15,887	15,040	14,444	15,393	17,370	19,564	20,128	22,820	31,354	18,272
PETROORIENTAL	1,395	1,421	1,363	1,352	1,289	1,428	1,368	1,457	1,575	1,546	1,495	1,456	1,429
REPSOL YPF	7,505	7,400	6,611	7,206	7,677	7,422	7,693	7,767	7,703	7,943	7,600	7,330	7,489
ANDES PETROLEUM	5,438	5,404	5,477	5,551	5,636	6,055	6,020	5,787	5,741	5,979	5,936	5,596	5,720
AGIP OIL ECUADOR	565	564	571	564	577	580	561	557	563	547	546	530	560
ECUADOR TLC	9,491	9,623	10,362	9,297	8,343	8,735	8,968	8,563	8,933	8,844	7,112	-	8,174
RIO NAPO*	7,535	7,544	7,618	7,803	7,841	7,669	7,647	7,893	8,236	8,835	9,035	9,102	8,066
ESPOL	779	685	829	878	391	747	857	859	917	900	916	886	804
CANADA GRANDE	9	8	7	8	8	9	9	9	9	9	7	-	8
2010	103,140	102,560	103,201	98,337	97,760	104,747	103,251	102,893	105,388	102,257	106,382	112,318	103,525
2009	106,713	113,233	109,405	109,777	109,523	106,445	103,673	107,799	107,589	108,313	105,536	105,228	107,729

FUENTE: ARCH - EXPLORACION Y EXPLOTACION
ELABORACION: SH- LIQUIDACIONES

PRODUCCION DE GAS ASOCIADO
2010
-Cifras en miles de pies cúbicos-

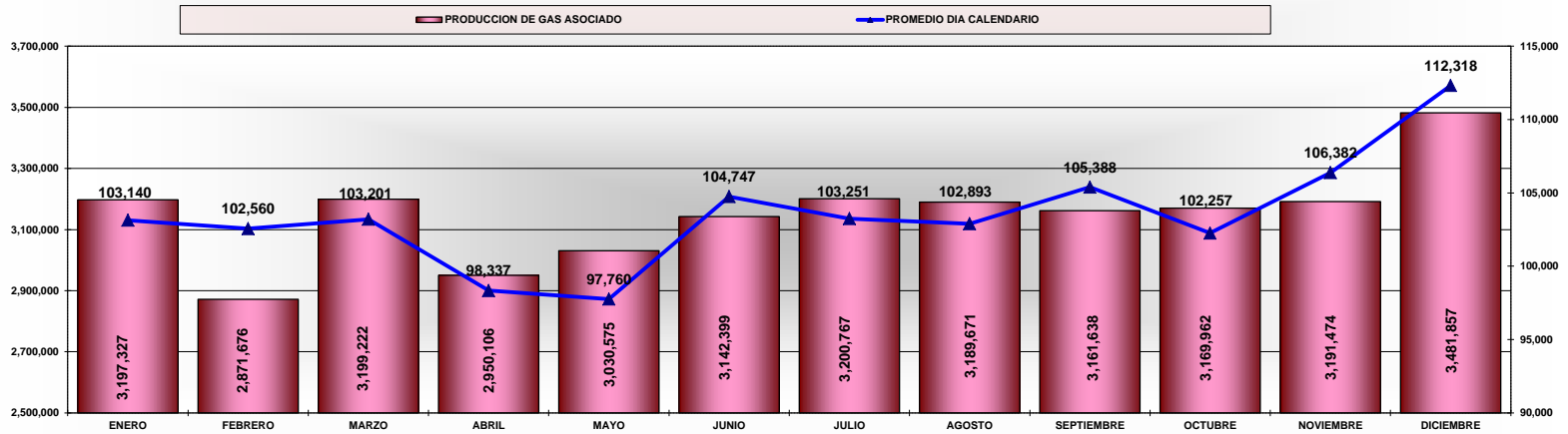

FUENTE: ARCH - EXPLORACION Y EXPLOTACION
ELABORACION: SH- LIQUIDACIONES

VI PRODUCCION DE GAS NATURAL

PRODUCCION FISCALIZADA DE GAS NATURAL 2 0 1 0

Miles de Pies Cúbicos

EDC-ECUADOR LTD	ENERO	FEBRERO	MARZO	ABRIL	MAYO	JUNIO	JULIO	AGOSTO	SEPTIEMBRE	OCTUBRE	NOVIEMBRE	DICIEMBRE	TOTAL
EDC-CAMPO AMISTAD	937,850	820,166	938,058	894,686	873,434	613,633	899,785	684,823	921,396	951,908	770,804	-	9,306,543
PETECU-CAMPO AMIST	117,752	102,976	117,779	112,333	109,665	77,045	112,973	85,984	115,687	119,518	96,779	-	1,168,490
2010	1,055,602	923,142	1,055,837	1,007,019	983,099	690,678	1,012,758	770,807	1,037,082	1,071,426	867,583		10,475,033
2009	948,181	950,559	1,062,755	566,881	510,691	527,698	849,733	929,903	1,032,447	1,060,539	1,025,405	1,000,356	10,465,148
VARIACIÓN %	11.33	(2.88)	(0.65)	77.64	92.50	30.89	19.19	(17.11)	0.45	1.03	(15.39)	(100.00)	0.09

NOTA: Mediante Resolución N° 286 de 25 de noviembre de 2010 se declara terminado el Contrato de participación para la exploración y explotación de hidrocarburos (GAS) del Bloque 3 del mapa Catastral petrolero ecuatoriano.

Mediante Memorando N° 453 SH-2010, la Secretaría de Hidrocarburos informa sobre la Modificación y Terminación de Contratos indicando que la vigencia de los mismos concluyó a las 24 H00 del día jueves 25 de noviembre de 2010

FUENTE: ARCH - COORDINACION DE TRANSPORTE Y ALMACENAMIENTO

ELABORACION: SH- LIQUIDACIONES

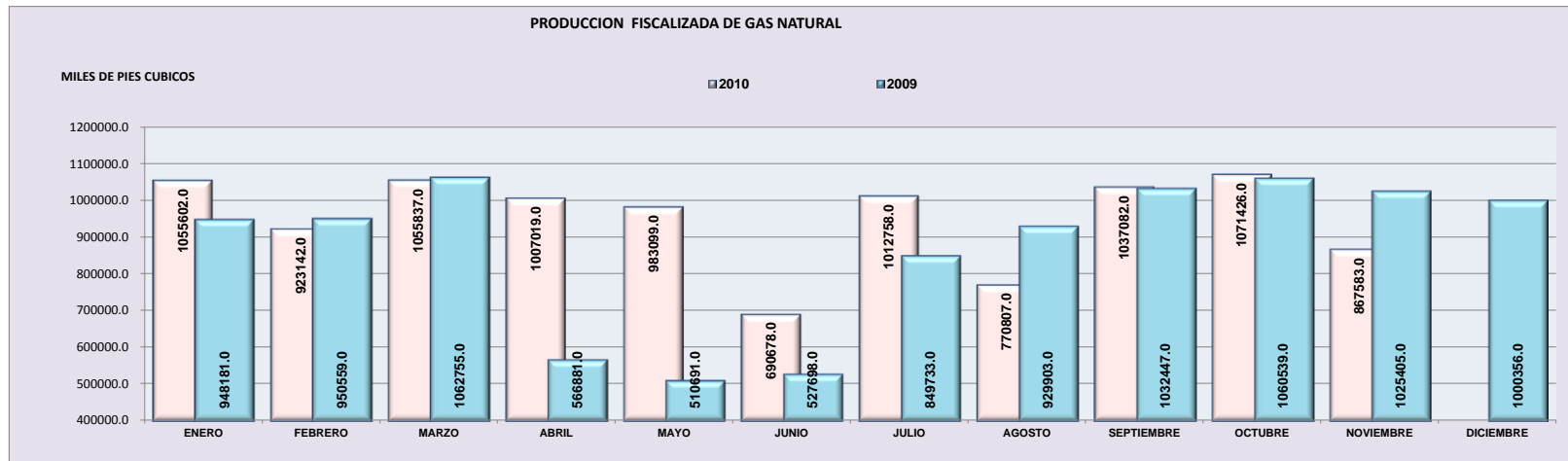

FUENTE: ARCH - COORDINACION DE TRANSPORTE Y ALMACENAMIENTO

ELABORACION: SH- LIQUIDACIONES

ENTREGAS DE GAS NATURAL A MACHALA POWER

AÑO 2010

EDC - BAJO ALTO

MESES	ENERO	FEBRERO	MARZO	ABRIL	MAYO	JUNIO	JULIO	AGOSTO	SEPTIEMBRE	OCTUBRE	NOVIEMBRE	DICIEMBRE	TOTAL
MPCS	1,055,602	923,142	1,055,837	1,007,019	983,099	690,678	1,012,758	770,807	1,037,082	1,071,426	867,583	-	10,475,033
MMBTU	1,061,945	932,628	1,066,000	1,016,067	985,381	691,903	1,026,939	774,456	1,046,774	1,080,535	874,971	-	10,557,600

MPCS Miles de Pies Cúbicos Estándar

MMBTU Millones de BTU (British Thermal Unit) medida de cantidad de calor

FUENTE: ARCH- COORDINACION DE TRANSPORTE Y ALMACENAMIENTO

ELABORACION: SH- LIQUIDACIONES

**VII
TRANSPORTE DE PETROLEO CRUDO**

TRANSPORTE DE PETROLEO CRUDO POR EL SOTE Y OCP

2 0 1 0

En Barriles

M E S	SOTE		OCP		TOTAL	
	VOLUMEN BRUTO	VOLUMEN NETO	VOLUMEN BRUTO	VOLUMEN NETO	VOLUMEN BRUTO	VOLUMEN NETO
ENERO	10,595,066	10,544,240	3,324,051	3,314,337	13,919,117	13,858,577
FEBRERO	9,498,052	9,454,627	3,002,541	2,993,862	12,500,594	12,448,489
MARZO	8,962,782	8,917,755	3,292,815	3,282,029	12,255,597	12,199,784
ABRIL	10,322,975	10,269,356	3,259,059	3,248,919	13,582,035	13,518,275
MAYO	10,632,436	10,565,951	3,710,138	3,697,250	14,342,573	14,263,201
JUNIO	10,394,373	10,327,228	3,634,590	3,622,268	14,028,962	13,949,496
JULIO	11,085,860	11,017,513	3,682,886	3,671,074	14,768,746	14,688,587
AGOSTO	10,925,487	10,862,027	3,418,386	3,408,390	14,343,873	14,270,418
SEPTIEMBRE	11,052,434	10,994,346	3,291,522	3,281,472	14,343,956	14,275,819
OCTUBRE	11,262,734	11,202,406	3,823,678	3,810,987	15,086,412	15,013,393
NOVIEMBRE	10,840,238	10,782,715	3,424,054	3,413,228	14,264,292	14,195,943
DICIEMBRE	10,986,938	10,926,351	3,692,355	3,679,099	14,679,292	14,605,450
2010	126,559,374	125,864,516	41,556,076	41,422,915	168,115,450	167,287,431
2009	129,134,707	128,410,513	41,483,807	41,348,675	170,618,513	169,759,188
VARIACION %	(1.99)	(1.98)	0.17	0.18	(1.47)	(1.46)

NOTA: LA DIFERENCIA ENTRE VOLUMEN BRUTO Y VOLUMEN NETO SE EXPLICA POR LOS CONSUMOS

EN ESTACIONES Y POR LA RELACION AGUA-CRUDO (BSW).

FUENTE: ARCH - TRANSPORTE Y ALMACENAMIENTO

ELABORACION: SH- LIQUIDACIONES

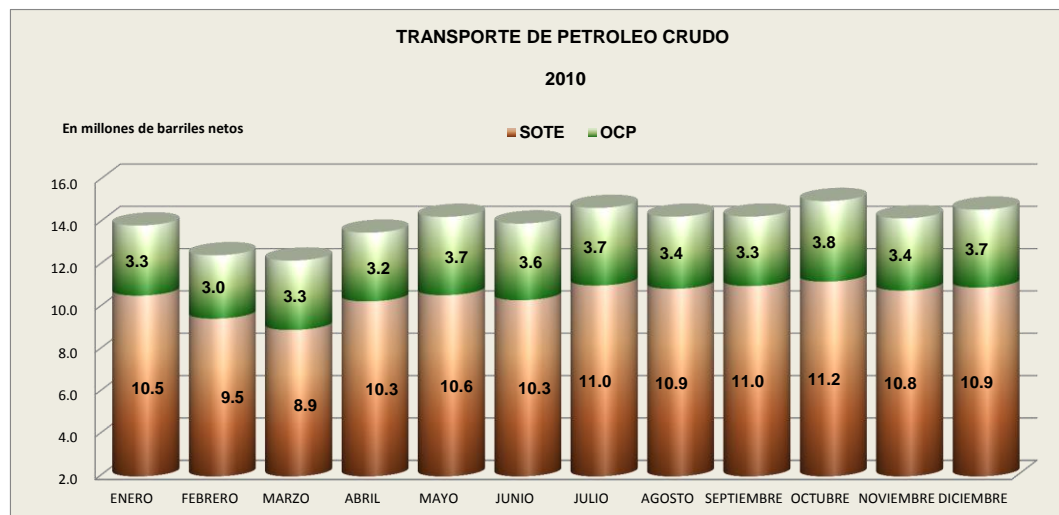

FUENTE: ARCH - COORDINACION DE TRANSPORTE Y ALMACENAMIENTO

ELABORACION: SH- LIQUIDACIONES

SOTE: CONSUMO EN ESTACIONES DE BOMBEO
2 0 10
- BARRILES NETOS -

ESTACIONES	ENERO	FEBRERO	MARZO	ABRIL	MAYO	JUNIO	JULIO	AGOSTO	SEPTIEMBRE	OCTUBRE	NOVIEMBRE	DICIEMBRE	TOTAL
LAGO AGRIO	9,905	9,047	10,152	10,143	10,212	10,220	11,081	11,242	10,549	10,743	10,494	10,702	124,489
LUMBAQUI	9,590	9,684	9,968	9,607	10,301	9,818	10,462	10,247	10,010	10,495	10,173	10,316	120,672
EL SALADO	7,626	6,820	7,746	7,424	7,969	7,902	8,626	8,278	8,001	8,529	8,090	8,162	95,175
BAEZA	12,690	11,299	12,948	12,146	12,524	12,757	12,900	12,824	12,671	12,642	12,606	12,692	150,699
PAPALLACTA	12,554	1,288	13,567	12,486	12,549	13,039	13,366	13,012	13,044	13,879	13,619	13,957	146,362
QUININDE	4,464	4,404	4,404	4,698	4,683	4,989	4,565	5,246	4,791	5,510	5,075	5,033	57,862
2010	56,830	42,542	58,786	56,505	58,239	58,724	60,999	60,849	59,067	61,799	60,057	60,862	695,259
2009	62,214	56,391	62,134	57,987	61,539	60,357	61,436	61,175	54,618	59,550	56,560	57,512	711,476
VARIACION %	(8.65)	(24.56)	(5.39)	(2.56)	(5.36)	(2.71)	(0.71)	(0.53)	8.15	3.78	6.18	5.82	(2.28)

FUENTE: ARCH - TRANSPORTE Y ALMACENAMIENTO
 ELABORACION: SH- LIQUIDACIONES

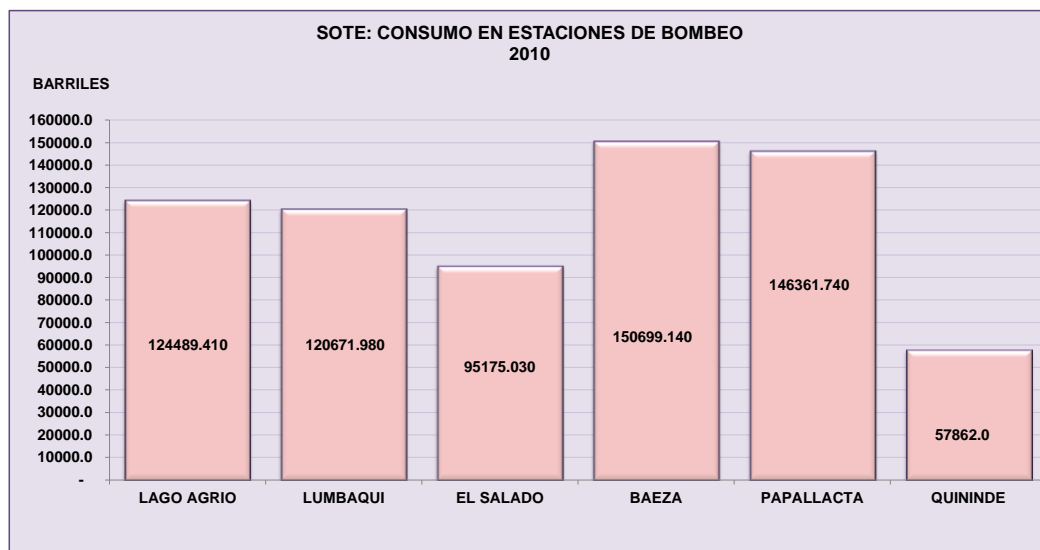

FUENTE: ARCH - TRANSPORTE Y ALMACENAMIENTO
 ELABORACION: SH- LIQUIDACIONES

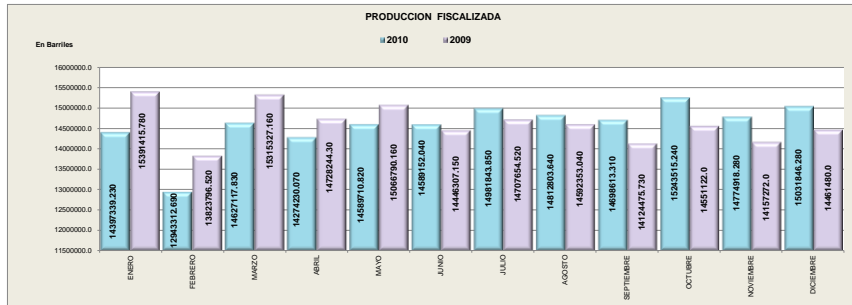

FUENTE: ARCH - TRANSPORTE Y ALMACENAMIENTO
 ELABORACION: SH- LIQUIDACIONES
 DATOS SUJETOS AJUSTES

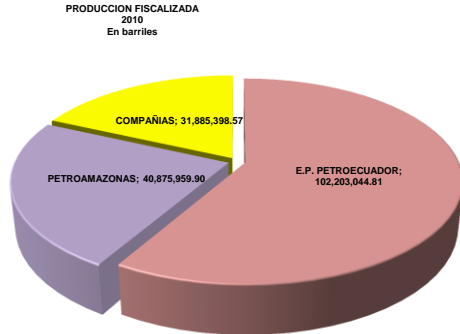

FUENTE: ARCH - TRANSPORTE Y ALMACENAMIENTO
 ELABORACION: SH- LIQUIDACIONES
 DATOS SUJETOS AJUSTES

APORTES DE PETROLEO CRUDO AL MERCADO INTERNO
2010
En Barriles

MESES	ENTREGAS A REFINERIAS				
	AMAZONAS	ESMERALDAS	LAGO AGRIO	LIBERTAD	TOTAL
ENERO	572,142	2,859,292	30,802	1,188,837	4,651,074
FEBRERO	552,613	2,106,676	29,655	1,335,496	4,024,641
MARZO	609,106	1,003,800	33,021	1,379,250	3,025,176
ABRIL	510,986	1,296,673	31,782	1,387,169	3,226,810
MAYO	576,690	2,440,368	33,169	693,522	3,743,749
JUNIO	553,536	3,078,039	30,782	991,109	4,653,467
JULIO	576,067	2,992,395	31,805	1,135,294	4,735,561
AGOSTO	579,167	2,459,413	33,012	1,379,898	4,491,490
SEPTIEMBRE	366,811	2,268,886	17,370	1,046,630	3,699,697
OCTUBRE	579,396	2,581,694	29,223	1,309,873	4,500,186
NOVIEMBRE	506,036	2,839,147	31,370	1,073,374	4,449,928
DICIEMBRE	385,122	2,967,156	30,040	1,419,417	4,801,735
2010	6,367,675	28,933,940	362,030	14,339,868	50,003,513
2009	7,088,789	33,553,220	376,499	15,132,669	56,151,177
VARIACION %	(10.17)	(13.77)	(3.84)	(5.24)	(10.95)

FUENTE: ARCH - COORDINACION DE TRANSPORTE Y ALMACENAMIENTO
 ELABORACION: SH- LIQUIDACIONES

APORTES DE PETROLEO CRUDO AL MERCADO INTERNO
2010

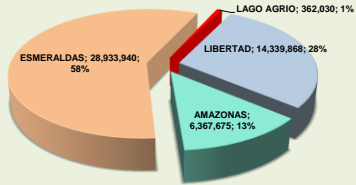

FUENTE: ARCH - COORDINACION DE TRANSPORTE Y ALMACENAMIENTO
ELABORACION: SH- LIQUIDACIONES

EXPORTACIONES DE PETROLEO CRUDO POR CONCEPTO
2010

-En Barriles-

MESES	DIRECTAS	REGALIAS	TOTAL
ENERO	6,257,357	3,289,458	9,546,815
FEBRERO	6,378,920	2,477,856	8,854,776
MARZO	7,467,546	3,469,565	10,937,111
ABRIL	7,454,626	3,999,972	11,454,598
MAYO	6,738,711	2,711,761	9,450,472
JUNIO	8,642,800	3,034,819	11,677,619
JULIO	7,139,565	2,671,323	9,810,888
AGOSTO	6,033,753	3,428,875	9,462,628
SEPTIEMBRE	5,525,016	5,448,595	10,973,611
OCTUBRE	6,510,640	4,713,741	11,224,381
NOVIEMBRE	6,040,163	3,863,246	9,903,409
DICIEMBRE	6,664,040	4,584,101	11,248,141
2010	80,851,137	43,693,313	124,544,449
2009	91,102,630	28,455,040	119,557,670
VARIACION %	(11.25)	53.55	4.17

FUENTE: EP PETROECUADOR Y EMPRESAS PETROLERAS
ELABORACION: SH- LIQUIDACIONES

EXPORTACIONES DE PETROLEO CRUDO POR CONCEPTO

2010

Miles de Barriles

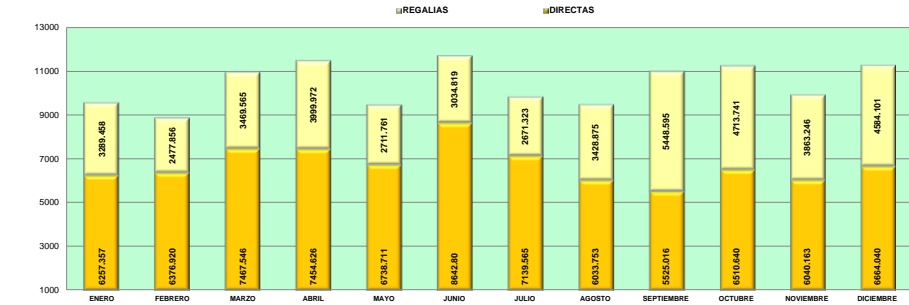

FUENTE: EP PETROECUADOR Y EMPRESAS PETROLERAS
ELABORACION: SH- LIQUIDACIONES

EXPORTACIONES DE PETROLEO CRUDO POR REGALIAS

2010

-En Barriles-

MESES	PETRO- PRODUCCION	ALIANZAS OPERATIVAS	CONTRATO DE PARTICIPACION	CAMPOS MARGINALES	PETRO-AMAZONAS	TOTAL
ENERO	1,456,094	360,282	1,113,129	359,954		3,289,458
FEBRERO	1,114,202		1,059,021		304,633	2,477,856
MARZO	2,072,900		1,057,931		338,734	3,469,565
ABRIL	1,896,926		1,707,016		396,030	3,999,972
MAYO	1,475,007		876,943		359,811	2,711,761
JUNIO	1,409,075		1,249,303	376,441		3,034,819
JULIO	758,836		1,174,088	359,083	379,315	2,671,323
AGOSTO	1,161,769		1,859,379		417,727	3,428,875
SEPTIEMBRE	2,927,864		1,944,024	200,000	376,707	5,448,595
OCTUBRE	2,631,817		2,081,924			4,713,741
NOVIEMBRE	1,050,530	299,697	1,780,100	360,000	372,960	3,863,246
DICIEMBRE	3,744,654		839,446			4,584,101
TOTAL	21,689,674	659,939	16,742,305	1,655,479	2,945,916	43,693,313

FUENTE: SH- LIQUIDACIONES EP PETROECUADOR
ELABORACION: SH- LIQUIDACIONES

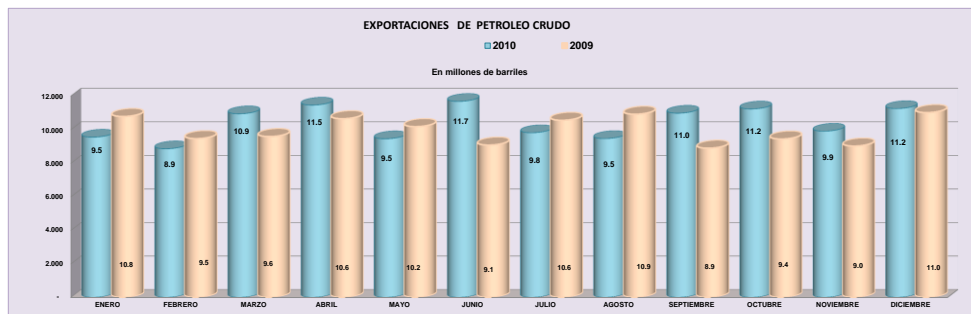

FUENTE: LIQUIDACIONES-EP-PETROECUADOR Y EMPRESAS PETROLERAS
ELABORACION: SH-LIQUIDACIONES

EXPORTACIONES DIRECTAS DE PETROLEO CRUDO POR PAISES
2010
BARRILES

PAISES	ENERO	FEBRERO	MARZO	ABRIL	MAYO	JUNIO	JULIO	AGOSTO	SEPTIEMBRE	OCTUBRE	NOVIEMBRE	DICIEMBRE	TOTAL
CHILE	359,087	1,118,849		244,701		359,327	379,602	379,895	909,192	1,159,384		1,153,097	6,063,134
CHINA		203,307				681,445	1,008,841						1,893,592
EL SALVADOR		359,672				580,789	115,000			358,968	377,600		1,792,028
ESTADOS UNIDOS	2,466,658	2,883,303	4,284,317		5,119,764	5,049,521	4,197,667	4,894,916	2,963,238	2,552,280	2,897,775	2,438,614	39,747,955
PANAMA	831,476		341,727	694,580		1,252,936	359,775		354,399		2,048,452		5,883,346
PERU	1,523,348	1,135,604	773,458	756,079	1,179,201	718,783	1,078,779	758,941	773,270	1,364,900	716,336	2,035,106	12,813,805
VENEZUELA	1,076,787		306,464	366,776									1,750,027
JAPON				430,137	439,745								869,882
MALASIA		676,184	373,770	374,481					524,916	1,075,107			3,130,023
INDIA			704,836										704,836
ANTILLAS HOLANDEAS			323,301	359,189									682,490
EMIRATOS ARABES UNIDOS			359,672	294,921									654,594
CURASAO												377,107	377,107
2010	6,257,356	6,376,919	7,467,547	3,520,864	6,738,711	8,642,800	7,139,564	6,033,753	5,525,016	6,510,639	6,040,162	6,664,040	76,917,371
2009	8,924,470	7,986,606	7,448,991	8,665,518	8,023,595	6,841,159	8,922,843	7,650,178	5,985,358	6,591,150	6,532,379	7,530,384	91,102,630
VARIACION%	-29.89	-20.15	0.25	-59.37	-16.01	26.34	-19.99	-21.13	-7.69	-1.22	-7.54	-11.50	-15.57

FUENTE: EP-PETROECUADOR Y EMPRESAS PETROLERAS
ELABORACION: SH-LIQUIDACIONES

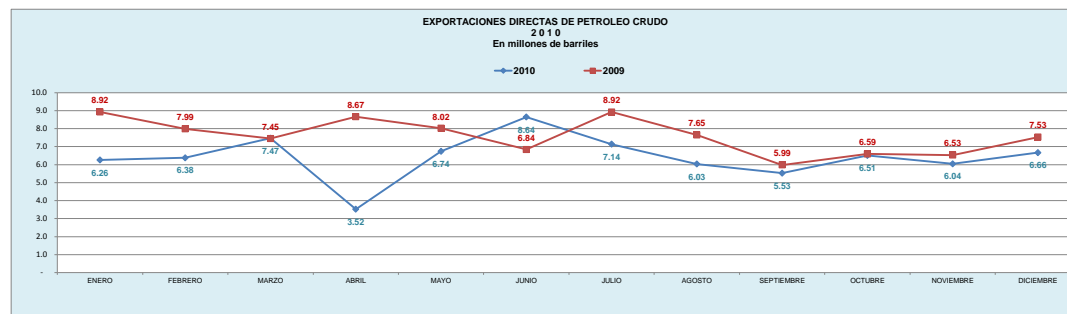

FUENTE: EP-PETROECUADOR Y EMPRESAS PETROLERAS
ELABORACION: SH-LIQUIDACIONES

EXPORTACIONES DE REGALIAS DE PETROLEO CRUDO POR PAISES
2010
Barriles

PAISES	ENERO	FEBRERO	MARZO	ABRIL	MAYO	JUNIO	JULIO	AGOSTO	SEPTIEMBRE	OCTUBRE	NOVIEMBRE	DICIEMBRE	TOTAL
PANAMA	2.119.080	1.399.008	2.415.291	2.563.676	496.221	859.429		377.544	1.206.024	1.804.005	2.411.177	737.024	16.388.477
EL SALVADOR				341.243	341.408								682.651
ESTADOS UNIDOS	357.600	304.633	1.054.274	699.024	1.874.132	1.525.564	1.607.556	2.232.799	3.006.995	2.514.094	681.412	2.976.043	18.834.127
CHINA		414.549					649.826		704.684				1.769.059
PERU	812.779			396.030			359.083		419.782	719.315	395.642		3.102.630
VENEZUELA											372.960		372.960
URUGUAY		359.666											359.666
CHILE								398.751	516.261		397.699	495.114	1.807.825
CURASAO													375.920
2010	3.289.458	2.477.856	3.469.565	3.999.972	2.711.761	3.034.819	2.671.323	3.428.875	5.448.595	4.713.741	3.863.246	4.584.100	43.693.314
2009	1.855.510	1.474.633	2.135.784	1.982.403	2.150.774	2.236.838	1.630.893	3.264.407	2.906.598	2.848.396	2.486.845	3.481.858	28.455.040
VARIACION%	77,28	68,03	62,45	101,77	26,08	35,67	63,80	5,04	87,46	65,49	55,34	31,66	53,55

FUENTE: EP PETROECUADOR Y EMPRESAS PETROLERAS
ELABORACION: SH-LIQUIDACIONES

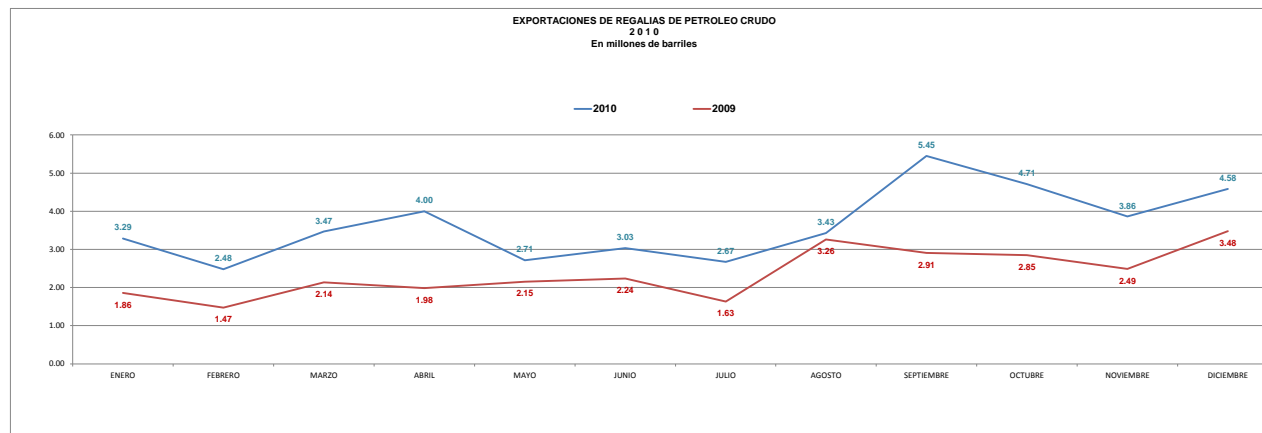

FUENTE: EP PETROECUADOR Y EMPRESAS PETROLERAS
ELABORACION: SH-LIQUIDACIONES

EXPORTACIONES DE PETROLEO CRUDO POR PAISES Y CONCEPTO
2010
Barriles

PAISES	DIRECTAS	REGALIAS	TOTAL
CHILE	6.063.134	1.807.825	7.870.959
CHINA	1.893.592	1.769.059	3.662.651
EL SALVADOR	1.792.028	682.651	2.474.679
ESTADOS UNIDOS	43.681.717	18.834.127	62.515.844
PANAMA	5.863.346	16.388.477	22.271.823
PERU	12.813.805	3.102.630	15.916.435
VENEZUELA	1.750.027	372.960	2.122.987
JAPON	3.130.023	-	3.130.023
MALASIA	1.424.435	-	1.424.435
INDIA	704.836	-	704.836
ANTILLAS HOLANDEAS	682.490	-	682.490
EMIRATOS ARABES UNIDOS	654.594	-	654.594
URUGUAY	-	359.666	359.666
CURAZAO	377.107	375.920	753.027
TOTAL	80.851.134	43.693.315	124.544.449

FUENTE: EP PETROECUADOR Y EMPRESAS PETROLERAS
ELABORACION: SH-LIQUIDACIONES

DISTRIBUCION PORCENTUAL DE LAS EXPORTACIONES DE PETROLEO CRUDO

2 0 1 0

En Barriles

PAISES	DIRECTAS	REGALIAS	TOTAL
CHILE	7.50	4.14	6.32
CHINA	2.34	4.05	2.94
EL SALVADOR	2.22	1.56	1.99
ESTADOS UNIDOS	54.03	43.11	50.20
PANAMA	7.28	37.51	17.88
PERU	15.85	7.10	12.78
VENEZUELA	2.16	0.86	1.70
JAPON	3.87	-	2.51
MALASIA	1.76	-	1.14
INDIA	0.87	-	0.57
ANTILLAS HOLANDEAS	0.84	-	0.56
EMIRATOS ARABES UNIDOS	0.81	-	0.53
URUGUAY	-	0.82	0.29
CURASAO	0.47	0.86	0.60
TOTAL	100.00	100.00	100.00

FUENTE: EP PETROECUADOR Y EMPRESAS PETROLERAS

ELABORACION: SH-LIQUIDACIONES

EXPORTACIONES DE PETROLEO CRUDO POR CONCEPTO

2 0 1 0

En millones de barriles

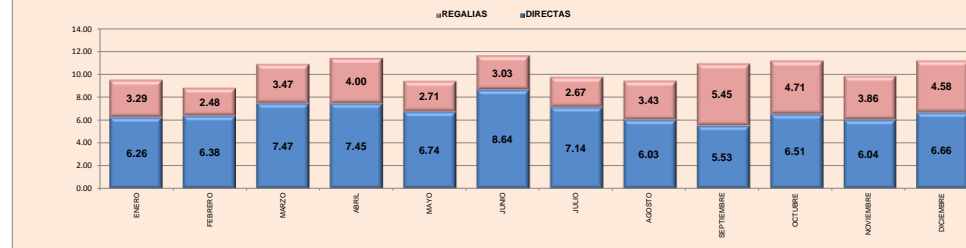

FUENTE: EP PETROECUADOR Y EMPRESAS PETROLERAS

ELABORACION: SH-LIQUIDACIONES

EXPORTACIONES DE PETROLEO CRUDO

2 0 1 0

-En barriles-

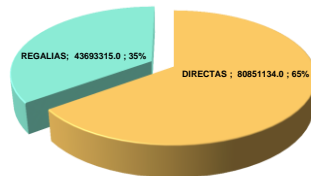

FUENTE: EP PETROECUADOR Y EMPRESAS PETROLERAS

ELABORACION: SH-LIQUIDACIONES

EXPORTACIONES DE PETRÓLEO CRUDO 2010



IX

PETROECUADOR: PRECIOS PROMEDIOS DE EXPORTACION DE CRUDO

PETROECUADOR : PRECIO PROMEDIO DE EXPORTACION CRUDO ORIENTE Y NAPO				
2 0 1 0				
MESES	PROMEDIO GRADO API		PRECIO CRUDO US\$ FOB/ BALAO	
	ORIENTE	NAPO	ORIENTE *	NAPO
Enero	23.4	18.3	73.47	71.00
Febrero	23.4	18.2	70.14	68.62
Marzo	23.5	18.2	73.69	72.38
Abril	23.8	18.2	75.69	74.78
Mayo	23.9	18.3	65.87	61.92
Junio	23.9	18.5	67.52	65.75
Julio	24.0	18.8	69.89	67.59
Agosto	23.9	18.5	70.21	66.18
Septiembre	23.7	18.5	67.90	65.52
Octubre	24.0	18.62	75.66	73.26
Noviembre	23.8	18.99	78.89	74.42
Diciembre	23.9	19.21	82.63	78.84
PROMEDIO	23.8	18.5	72.79	69.44

Nota: * El Precio de Crudo Oriente es al Contado

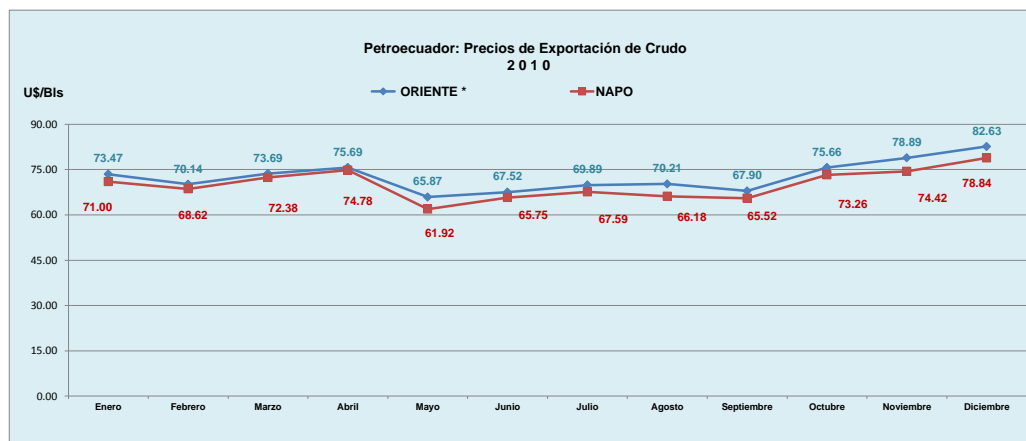

FUENTE: SUBGERENCIA DE COMERCIO INTERNACIONAL DE EP PETROECUADOR
ELABORACION: SH-LIQUIDACIONES

DISEÑO, DIAGRAMACION, PROCESAMIENTO Y ELABORACION:

SH-LIQUIDACIONES

SECRETARIA DE HIDROCARBUROS

Av. Amazonas N35-89 y Juan Pablo Sanz, Edificio Amazonas 4000

PISO NOVENO

TELEFAX: 2462435-018/ Telf. (593) 2 433 255

E-mail: Jorge_Yepez@mrnr.gob.ec

E-mail: [Elcy_Gallegos @mrnr.gob.ec](mailto:Elcy_Gallegos@mrnr.gob.ec)

E-mail: [Lorena_Duenas @mrnr.gob.ec](mailto:Lorena_Duenas@mrnr.gob.ec)

Web: www.mrnr.gob.ec